雇用保険事業年報

平成 5 年 度

用語の説明

1. 適用事業所数

労働保険の保険料の徴収等に関する法律（以下「徴収法」という。）の規定により雇用保険に係る労働保険の保険関係が成立している事業の事業所数をいう（雇用保険法（以下「法」という。）第5条）。

2. 被保険者数

適用事業に雇用される労働者であって、法第6条各号に掲げる者以外の者の数をいう（法第4条第1項）。

3. 保険料収納済額

雇用保険の適用事業の事業主から徴収法の規定に基づき、政府が収納した労働保険料のうち雇用保険に係る額をいう。

4. 離職票交付枚数

公共職業安定所長が、離職により被保険者でなくなったことの確認を行った者に交付した離職票の枚数をいう。

5. 離職票提出件数

基本手当、高年齢求職者給付金又は特例一時金の支給を受けようとする者が、公共職業安定所に出頭して離職票を提出した件数をいう。

6. 受給資格決定件数

離職者の提出した離職票に基づき、公共職業安定所長が基本手当、高年齢求職者給付金又は特例一時金の支給を受ける資格ありと決定した件数をいう。

7. 初回受給者数

同一受給期間内における基本手当（傷病手当）の第1回目の支給を受けた者の数をいう。

8. 受給者実人員

求職者給付（高年齢求職者給付金及び特例一時金を除く。）を受けた受給資格者の実数をいう。

9. 支給終了者数

所定給付日数又は各延長給付日数に相当する日数分の基本手当の支給を受け終わった受給資格者の数をいう。

10. 給付制限件数

公共職業安定所長が受給資格者に対し、次に掲げる理由により一定期間基本手当を支給しないことを決定した件数をいう。

- (1) 受給資格者が、正当な理由がなく公共職業安定所の紹介する職業に就くこと、公共職業安定所長の指示した公共職業訓練等を受けること又は公共職業安定所が行うその者の再就職を促進するために必要な職業指導を受けることを拒んだこと（法第32条）。
- (2) 被保険者が自己の責に帰すべき重大な理由によって解雇され、又は正当な理由がなく自己の都合によって退職したこと（法第33条）。

11. 日雇印紙保険料額

徴収法第23条の規定により納付された印紙保険料の額をいう。

(参考)

1. 適用事業

雇用保険は、全産業に対して適用され、労働者が雇用される事業は、すべて適用事業となる（ただし、農林水産の事業であって政令で定めるもの（法人以外の事業主が行う事業であって、常時5人以上の労働者を雇用する事業以外のもの）は、当分の間、暫定的に任意適用事業とされている（法附則第3条。）。）。

2 被保険者の種類と求職者給付等

区 分	説 明	失業給付の種類	
		求 職 者 給 付	就 職 促 進 給 付
一 般 被 保 険 者 ・短時間労働被保険者以外 の一般（「一般」） ・短時間労働被保険者であ る一般（「短時間」）	高年齢継続被保険者、 短期雇用特例被保険者及 び日雇労働被保険者以外 の被保険者	基本手当 技能習得手当 寄宿手当 傷病手当 （法第13条～37条）	再就職手当 常用就職支度金 移転費 広域求職活動費 （法第56条の2 ～59条）
高 年 齢 継 続 被 保 険 者 ・短時間労働被保険者以外 の高年齢（「高年齢」） ・短時間労働被保険者であ る高年齢 （「短時間高年齢」）	被保険者であって、同 一の事業主の適用事業に 65歳に達した日の前日か ら引き続いて65歳に達し た日以後の日において雇 用されている者（短期雇 用特例被保険者及び日雇 労働被保険者となる者を 除く）	高年齢求職者給付金 （法第37条の2～37 条の6）	
短 期 雇 用 特 例 被 保 険 者 （「特例」）	被保険者であって、季 節的に雇用される者又は 短期の雇用に就くことを 常態とする者	特例一時金 （法第38条～41条）	常用就職支度金 移転費 広域求職活動費 （法第57条～59 条）
日 雇 労 働 被 保 険 者 （「日雇」）	被保険者である日雇労 働者であって法第43条各 号のいずれかに該当する もの及び法第6条第1号 の3の認可を受けた者	日雇労働求職者給付 金 （法第45条～56条）	常用就職支度金 移転費 広域求職活動費 （法第57条～59 条）

3. 基本手当

求職者給付のうち最も基本的なもので、一般被保険者が失業し、法第13条の受給要件を満たしているときに支給される。

(1) 基本手当の日額

基本手当の日額は、労働大臣の定める基本手当日額表における受給資格者の賃金日額の属する賃金等級に応じて定められた金額で、賃金日額の約8割から6割となっている（法第16条）。（括弧内は短時間の受給資格者のみ。）

賃 金 日 額	基本手当の日額
(2,970円以上～ 3,960円未満)	(2,390円～ 3,110円)
3,960円以上～15,070円	3,170円～ 9,040円

6～8

(2) 所定給付日数（法第22条）

① 短時間の受給資格者以外の所定給付日数は次のとおり。

（被保険者であった期間1年未満の者は一律90日である。）

被保険者であった期間 離職の日における年齢		1年以上 5年未満	5年以上 10年未満	10年以上
30歳未満		90日	90日	180日
30歳以上45歳未満		90日	180日	210日
45歳以上55歳未満		180日	210日	240日
55歳以上65歳未満		210日	240日	300日
就 職	55歳未満	240日		
困難者	55歳以上65歳未満	300日		

② 短時間の受給資格者に対する所定給付日数は次のとおり。

（被保険者であった期間1年未満の者は一律90日である。）

被保険者であった期間 離職の日における年齢		1年以上 5年未満	5年以上 10年未満	10年以上
30歳未満		90日	90日	180日
30歳以上55歳未満		90日	180日	180日
55歳以上55歳未満		180日	180日	210日
就 職	55歳未満	180日		
困難者	55歳以上65歳未満	210日		

(3) 給付日数の延長

- ①個別延長給付・・・ 一定の理由により就職が困難な者であると認められた受給資格者に対して、所定給付日数を超えて基本手当を支給することをいう（法第22条の2、第23条）。
- ②訓練延長給付・・・ 公共職業安定所長の指示した公共職業訓練等を受ける受給資格者に対して、当該公共職業訓練等を受ける期間（訓練受講のために待期している期間及び訓練受講後もなお就職困難である者については一定期間を含む。）内の失業している日について、所定給付日数を超えて基本手当を支給することをいう（法第24条）。
- ③広域延長給付・・・ 労働大臣が広域職業紹介活動（地域雇用開発等促進法（昭和62年法律第23号）第21条）をすることを命じた地域において、その地域に係る受給資格者のうち、当該地域に係る広域職業紹介活動により就職のあっせんを受けることが適当であると認められる者について、一定の指定期間内に限り所定給付日数を超えて基本手当を支給することをいう（法第25条）。

4. 技能習得手当

受給資格者が公共職業安定所長の指示により公共職業訓練等を受ける場合に、支給される給付をいう。受講手当、特定職種受講手当及び通所手当の三種類の給付がある（法第36条）。

5. 寄宿手当

受給資格者が公共職業安定所長の指示により公共職業訓練等を受ける場合に、その扶養する同居の親族と別居して寄宿する場合に支給される給付をいう（法第36条）。

6. 傷病手当

受給資格者が、離職後公共職業安定所に出頭し、求職の申込みをした後、疾病又は負傷のために職業に就くことができない場合に支給される給付をいう（法第37条）。

7. 高年齢求職者給付金

高年齢継続被保険者が失業し、法第37条の2の受給要件を満たしているときに、次表に定める日数分の基本手当の額に相当する額が支給される（法第37条の2～37条の5）。

被保険者であった期間	1年未満	1年以上 5年未満	5年以上 10年未満	10年以上
日数 (短時間高年齢)	50日分 (50日分)	100日分 (90日分)	120日分 (90日分)	150日分 (100日分)

ただし、65歳の定年等により退職した者に対しては、一般被保険者に対するものと同様の求職者給付及び就職促進給付が支給される（法第37条の6）。

8. 特例一時金

短期雇用特例被保険者が失業し、法第38条の受給要件を満たしているときに、50日分の基本手当の額に相当する額が支給される（法第38条～40条）。

ただし、特例一時金の支給を受ける前に公共職業安定所長の指示した公共職業訓練等を受講する場合には、特例一時金を支給せず当該公共職業訓練等を受け終わる日までの間に限り一般被保険者に対するものと同様の求職者給付が支給される（法第41条）。

9. 再就職手当

受給資格者が安定した職業に就いた場合において、当該職業に就いた日の前日における基本手当の支給残日数が、当該受給資格に基づく所定給付日数の2分の1又は100日以上であって、公共職業安定所長が必要と認めるときに支給される給付をいう（支給金額は、基本手当日額の30～120日分（法第56条の2））。

10. 常用就職支度金

受給資格者、特例受給資格者又は日雇受給資格者であって、身体障害者その他の就職が困難な者が、公共職業安定所の紹介により安定した職業に就いた場合に支給される給付をいう（支給金額は、基本手当日額等の30日分（法第57条））。

11. 日雇労働求職者給付金

日雇労働求職者給付金は、普通給付と特例給付からなっている。

(1) 普通給付

普通給付とは、継続する2月間に28日以上印紙保険料を納付した者に、その翌月において印紙保険料の納付日数に応じて13日分から17日分の範囲内で失業している日について支給される給付をいう（法第45条）。

(2) 特例給付

特例給付とは、継続する6月間に各月11日以上かつ通算して84日以上印紙保険料を納付した者に、その翌月以降4月間において60日分を限度として失業している日について支給される給付をいう（法第53条）。

(3) 日雇労働求職者給付金の日額

第1級 6,200円、第2級 4,100円、第3級 2,700円、第4級 1,770円である（法第48条）。

〔留意事項〕

昭和56年7月雇用保険トータルシステム（電算処理）への移行に伴い、統計計上方法を「データの内容月」から「データの処理月」を基準としたことから、それ以前の数値と連続しない。（例えば、3月25日付けで資格喪失した者に係るデータを4月1日に電算入力した場合は、4月分（翌年度）の資格喪失件数として計上される。）

編集・発行
労働省職業安定局雇用保険課
電話 (03)3593-1211(代)内線5763
〒100 東京都千代田区霞が関1-2-2

目次

平成5年度雇用保険事業概要

〔統計表〕

I 全国の状況

1 主要指標	1 6
2 (適用関係)	
第1表 産業別適用状況〔適用事業所〕	2 0
第2表 産業別適用状況〔一般+高年齢+特例〕	2 1
第3表 産業別適用状況〔高年齢(短時間を除く)〕	2 2
第4表 産業別適用状況〔特例〕	2 3
第5表 産業別適用状況〔短時間(短時間高年齢を含む)〕	2 4
第6表 産業別適用状況〔短時間高年齢〕	2 5
第7表 性・年齢別適用状況	2 6
3 (給付関係)	
第8表 一般求職者給付の状況	2 8
第9表 高年齢求職者給付の状況	3 3
第10表 短期雇用特例求職者給付の状況	3 3
第11表 給付制限の状況	3 4
第12表 就職促進給付の状況	3 5
第13表 産業別給付状況	3 6
第14表 賃金日額区分別基本手当等支給状況	3 8

II 年度及び月別の状況

1 (適用関係)	
第15表 適用状況	4 4
第16表 労働保険事務組合委託状況	4 8
2 (給付関係)	
第17表 一般求職者給付の状況	4 9
第18表 高年齢求職者給付の状況	5 5
第19表 短期雇用特例求職者給付の状況	5 8
第20表 就職促進給付の状況	6 0

Ⅲ 都道府県別の状況

1 (適用関係)

第21表 適用状況	66
第22表 労働保険事務組合委託状況	70

2 (給付関係)

第23表 一般求職者給付の状況	71
第24表 給付制限の状況	93
第25表 高年齢求職者給付の状況	94
第26表 短期雇用特例求職者給付の状況	96
第27表 就職促進給付の状況	98

Ⅳ 日 雇 (年度別及び月別、都道府県別)

第28表 適用状況	106
第29表 印紙保険料納付状況	108
第30表 日雇労働求職者給付の状況	110

Ⅴ 附 表

第1表 受給資格者に対する公共職業安定所職業紹介状況	122
第2表 労働保険料徴収状況 (雇用保険)	124
第3表 産業別適用状況 (都道府県別)	126

平成5年度雇用保険事業概要

1. 概 要

平成5年度における雇用保険の適用面についてみると、5年度末の適用事業所数は、1,866千所で対前年同期比1.4%増、被保険者数は、33,072千人で同0.7%増となっている。また、資格喪失者数は、年度計で5,548千人で対前年度比2.3%減（前年度1.1%減）、うち事業主の都合による離職者数は、641千人で同29.3%増（前年度35.8%増）となっている。

給付面についてみると、一般求職者給付は、初回受給者数が1,566千人（年度計）で対前年度比20.6%の増、受給者実人員が699千人（年度平均）で同22.5%増となり、給付額は1兆1,806億円で25.0%増となっている。高年齢求職者給付（高年齢求職者給付金）は、受給者数が97千人（年度計）で対前年度比33.8%増、給付額は598億円で対前年度比37.8%の増となっている。特例求職者給付（特例一時金）は、受給者数が460千人（年度計）で対前年度比3.3%の減、給付額は1,303億円で同2.7%減となっている。

2. 一般、高年齢及び短期雇用特例被保険者

(1) 適用状況

〔概況〕

5年度末の適用事業所数は1,866千所で対前年同期比1.4%増、前年より25千所の増となっている。また、被保険者数は33,072千人で、同0.7%増、前年より237千人の増となっており、その年齢別構成をみると、「30～44歳」が33.1%、「30歳未満」が29.7%となっており、男女別でみると、男子が21,916千人、女子が11,156千人となっている。（第1表、第2表）

第1表 適用状況の推移

（各年度末）

年 度	事業所数 (千所)	対前年 増減比 (%)	被保険者数 (千人)	対前年 増減比 (%)
63	1,637	4.2	29,487	3.0
元	1,698	3.7	30,444	3.2
2	1,757	3.5	31,398	3.1
3	1,805	2.7	32,254	2.7
4	1,841	2.0	32,835	1.8
5	1,866	1.4	33,072	0.7

第2表 年齢別・男女別被保険者数

（平成5年度末）

区 分	計	構成比	男	構成比	女	構成比
	千人	(%)	千人	(%)	千人	(%)
計	33,072	100.0	21,916	100.0	11,156	100.0
30歳未満	9,818	29.7	5,458	24.9	4,360	39.1
30～44歳	10,931	33.1	7,963	36.3	2,968	26.6
45～54歳	7,578	22.9	5,133	23.4	2,445	21.9
55歳以上	4,745	14.3	3,362	15.4	1,383	12.4

適用事業所数及び被保険者数の産業別構成比（５年度末）についてみると、適用事業所数ではサービス業が27.6%で最も多く、次いで卸売・小売業、飲食店が24.8%、製造業が23.0%、建設業が15.8%の順となっている。また、被保険者数では製造業が32.9%で最も多く、次いでサービス業が21.9%、卸売・小売業、飲食店が20.7%、運輸・通信業が8.7%の順となっている。

次に、適用事業所数及び被保険者数の産業別増減についてみると、適用事業所数では公務が3.7%増、建設業が2.8%増、サービス業が2.8%増、運輸・通信業が1.6%増となっている。また、被保険者数では、公務が6.8%増、建設業が3.5%増、サービス業が3.1%増となっている。（第3表）

第3表 産業大分類別適用事業所数及び被保険者数

（平成5年度末）

産業分類	適用事業所数 (所)	構成比 (%)	対前年 増減比 (%)	被保険者数 (人)	構成比 (%)	対前年 増減比 (%)
全産業	1,866,278	100.0	1.4	33,071,811	100.0	0.7
農業	8,271	0.5	1.1	49,473	0.2	1.0
林業	3,658	0.2	△ 2.4	24,196	0.1	△ 0.6
漁業	2,815	0.2	△ 0.8	18,301	0.1	△ 2.0
鉱業	4,780	0.3	△ 1.3	71,537	0.2	△ 2.0
建設業	295,345	15.8	2.8	2,741,879	8.3	3.5
製造業	429,817	23.0	△ 1.0	10,875,959	32.9	△ 1.7
電気・ガス・熱供給・水道業	1,785	0.1	△ 0.8	234,249	0.7	2.0
運輸・通信業	71,656	3.8	1.6	2,889,240	8.7	0.3
卸売・小売業、飲食店	462,405	24.8	1.1	6,858,629	20.7	1.3
金融・保険、不動産業	55,953	3.0	0.8	1,862,336	5.6	0.2
サービス業	515,700	27.6	2.8	7,232,262	21.9	3.1
公務	13,465	0.7	3.7	207,108	0.6	6.8
分類不能	628	0.0	0.2	6,642	0.0	△ 10.4

〔規模別状況〕

適用事業所数及び被保険者数の規模別構成比（5年度末）についてみると、適用事業所数では4人以下が55.3%で最も多く、次いで5人～29人が35.1%となっており30人未満の小規模事業所が圧倒的に多く全体の90.4%を占めている。また、被保険者数では500人以上が26.3%と最も多いが、5人以上の各規模別にみた構成比に大きな差はない。

次に、適用事業所数及び被保険者数の規模別増減についてみると、適用事業所数では、4人以下が2.0%増、500人以上が1.7%増と平均増加率1.4%を上回っている。また、被保険者数でも4人以下が1.4%増、500人以上が1.1%増と平均増加率0.7%を上回っている。（第4表）

第4表 規模別適用事業所数及び被保険者数

（平成5年度末）

規 模 別	適 用 事業所数 (所)	構 成 比 (%)	対前年 増減比 (%)	被 保 険 者 数 (人)	構 成 比 (%)	対前年 増減比 (%)
計	1,866,278	100.0	1.4	33,071,811	100.0	0.7
4 人 以 下	1,032,786	55.3	2.0	1,919,993	5.8	1.4
5 ～ 29 人	655,819	35.1	0.6	7,315,380	22.1	0.6
30 ～ 99 人	126,907	6.8	0.5	6,544,685	19.8	0.3
100 ～ 499 人	44,030	2.4	0.5	8,580,008	26.0	0.6
500 人 以 上	6,736	0.4	1.7	8,711,745	26.3	1.1

(2) 給付状況

イ 一般被保険者に対する求職者給付

〔概要〕

5年度の初回受給者数は、1,566千人（年度計）で対前年度比20.6%の増、前年度より268千人の増となっている。また、受給者実人員は699千人（年度平均）で同22.5%増、前年度より128千人の増となっている。（第5表）

第5表 初回受給者数及び受給者実人員

月 別	初回受給者数（人）			受給者実人員（人）		
	4年度	5年度	対前年 増減比 （%）	4年度	5年度	対前年 増減比 （%）
4月	107,155	147,017	37.2	488,442	623,066	27.6
5月	125,420	144,127	14.9	501,767	615,346	22.6
6月	108,779	132,519	21.8	544,199	681,919	25.3
7月	115,797	129,498	11.8	573,225	703,053	22.6
8月	106,456	135,389	27.2	585,115	727,303	24.3
9月	104,392	120,074	15.0	592,055	719,316	21.5
10月	97,226	108,590	11.7	589,422	705,053	19.6
11月	96,155	126,023	31.1	579,789	712,992	23.0
12月	105,505	121,285	15.0	589,063	708,956	20.4
1月	103,604	124,875	20.5	594,378	720,856	21.3
2月	114,517	144,777	26.4	602,747	734,363	21.8
3月	113,124	131,554	16.3	611,738	740,708	21.1
年度計	1,298,130	1,565,728		—	—	
			20.6			22.5
年度平均	108,178	130,477		570,995	699,411	

〔性別状況〕

初回受給者数及び受給者実人員の性別構成比についてみると、初回受給者数では男子43.0%、女子57.0%で男子に比べて女子の占める割合が高くなっている。また、受給者実人員も男子47.3%、女子52.7%で、男子に比べて女子の占める割合が高くなっている。

(第6表)

第6表 性別初回受給者数及び受給者実人員の推移

年 度	63年度	元年度	2年度	3年度	4年度	5年度
	千人	千人	千人	千人	千人	千人
	(%)	(%)	(%)	(%)	(%)	(%)
初回受給者数						
年 度 計	1,170 (100.0)	1,075 (100.0)	1,037 (100.0)	1,088 (100.0)	1,298 (100.0)	1,566 (100.0)
男	488 (41.7)	435 (40.4)	416 (40.1)	432 (39.7)	531 (40.9)	674 (43.0)
女	682 (58.3)	640 (59.6)	621 (59.9)	656 (60.3)	767 (59.1)	892 (57.0)
受給者実人員						
年 度 平 均	550 (100.0)	506 (100.0)	482 (100.0)	494 (100.0)	571 (100.0)	699 (100.0)
男	258 (46.8)	230 (45.4)	217 (45.1)	221 (44.8)	260 (45.5)	330 (47.3)
女	292 (53.2)	276 (54.6)	265 (54.9)	273 (55.2)	311 (54.5)	369 (52.7)

(注) () 内は構成比である。

〔年齢別状況〕

被保険者であった期間1年以上の者の年齢別構成比についてみると、初回受給者数では「30歳未満」の者が33.2%（前年度34.1%）で最も多く、次いで「55歳以上」の者が30.7%（前年度30.4%）となっている。また、受給者実人員では「55歳以上」の者が45.5%（前年度45.4%）で最も多く、次いで「30歳未満」の者が21.1%（前年度21.6%）となっている。（第7表）

第7表 年齢別給付状況

（平成5年度）

	初回受給者数			受給者実人員				
	年度計 (人)	構成比 (%)		対前年 増減比 (%)	年度平均 (人)	構成比 (%)		対前年 増減比 (%)
計 (a + b)	1,565,728	100.0		20.6	699,411	100.0		22.5
a 被保険者であ った期間1年 以上 (イ～ホ)	1,449,188	92.6	100.0	21.4	667,435	95.4	100.0	22.9
イ. 30歳未満	481,531	30.8	33.2	18.4	140,614	20.1	21.1	20.2
ロ. 30～44歳	298,318	19.0	20.6	19.7	112,488	16.1	16.8	21.3
ハ. 45～54歳	198,414	12.7	13.7	29.7	92,799	13.2	13.9	29.4
ニ. 55歳以上	444,442	28.4	30.7	22.5	303,567	43.4	45.5	23.1
ホ. 就職困難者	26,483	1.7	1.8	19.7	17,967	2.6	2.7	21.3
b 被保険者であ った期間1年 未満	116,540	7.4		11.7	31,976	4.6		13.6

〔所定給付日数別状況〕

被保険者であった期間1年以上の者の所定給付日数別構成比についてみると、初回受給者数では「90日」の者が41.8%（前年度42.7%）と最も多く、次いで「300日」の者が19.5%（前年度19.3%）となっている。また、受給者実人員では「300日」の者が32.2%（前年度32.1%）で最も多く、次いで「90日」の者が25.8%（前年度26.3%）となっている。（第8表）

第8表 所定給付日数別給付状況

（平成5年度）

	初回受給者数			受給者実人員				
	年度計 (人)	構成比 (%)		対前年 増減比 (%)	年度平均 (人)	構成比 (%)		対前年 増減比 (%)
計 (a + b)	1,565,728	100.0		20.6	699,411	100.0		22.5
a 被保険者であ った期間1年 以上 (イ～ホ)	1,449,188	92.6	100.0	21.4	667,435	95.4	100.0	22.9
イ. 90日	605,330	38.7	41.8	18.6	172,284	24.6	25.8	20.6
ロ. 180日	170,122	10.9	11.7	23.6	74,944	10.7	11.2	26.1
ハ. 210日	230,226	14.7	15.9	19.4	116,433	16.7	17.5	20.2
ニ. 240日	160,301	10.2	11.1	30.9	89,005	12.7	13.3	28.5
ホ. 300日	283,209	18.1	19.5	22.8	214,769	30.7	32.2	23.1
b 被保険者であ った期間1年 未満 90日	116,540	7.4		11.7	31,976	4.6		13.6

〔産業別状況〕

初回受給者数及び受給者実人員の前職の産業別構成比についてみると、初回受給者数では製造業が31.6%で最も多く、次いでサービス業24.7%、卸売・小売業、飲食店21.0%、建設業7.1%となっている。また、受給者実人員でも初回受給者数と同様に製造業が34.6%で最も多く、次いでサービス業23.3%、卸売・小売業、飲食店19.2%、運輸・通信業7.3%となっている。

次に、初回受給者数及び受給者実人員について産業別増減についてみると、初回受給者数では運輸・通信業が26.9%増、製造業25.1%増、また、受給者実人員では製造業が28.6%増、卸売・小売業、飲食店25.7%増となっている。（第9表）

第9表 産業大分類別初回受給者数及び受給者実人員

(平成5年度)

産業分類	初回受給者数			受給者実人員		
	年度計 (人)	構成比 (%)	対前年 増減比 (%)	年度平均 (人)	構成比 (%)	対前年 増減比 (%)
全産業	1,565,728	100.0	20.6	699,411	100.0	22.5
農業	2,315	0.1	9.9	1,232	0.2	13.5
林業	1,257	0.1	△ 1.2	611	0.1	△ 4.7
漁業	953	0.1	△ 12.4	470	0.1	△ 1.3
鉱業	3,425	0.2	9.4	1,874	0.3	5.3
建設業	110,719	7.1	14.6	46,084	6.6	15.2
製造業	494,198	31.6	25.1	242,420	34.6	28.6
電気・ガス・熱供給・水道業	4,788	0.3	△ 5.2	2,785	0.4	△ 8.7
運輸・通信業	101,318	6.5	26.9	51,186	7.3	23.4
卸売・小売業、飲食店	328,462	21.0	23.6	134,360	19.2	25.7
金融・保険、不動産業	97,720	6.2	0.4	43,461	6.2	5.1
サービス業	387,663	24.7	20.7	163,132	23.3	20.7
公務	32,507	2.1	10.7	11,619	1.7	11.0
分類不能	403	0.0	8.0	177	0.0	13.5

〔給付額の状況〕

給付額についてみると、5年度の一般求職者給付総額は1兆1,806億円で対前年度比25.0%増となっている。(第10表、第11表)

第10表 一般被保険者に対する求職者給付

(単位：百万円)

年 度	63年度	元年度	2年度	3年度	4年度	5年度
給付総額	771,009	718,986	704,371	768,941	944,811	1,180,619
対前年増減比 (%)	△14.4	△6.7	△2.0	9.2	22.9	25.0

第11表 一般求職者給付の支給状況

区分	初回受給者数(人)			受給者実人員(人)			支給総額(千円)		
	3年度	4年度	5年度	3年度	4年度	5年度	3年度	4年度	5年度
基本手当	1,088,147	1,298,130	1,565,728	494,012	570,995	699,411	759,537,279	934,640,467	1,169,657,158
基本分(所定給付日数)	14,264	7,851	9,733	3,928	1,863	2,186	733,138,027	908,839,035	1,145,562,741
個別延長給付	29,355	29,751	32,382	11,715	12,124	11,335	4,846,195	2,150,860	2,610,072
訓練延長給付	0	0	0	0	0	0	20,417,836	22,598,480	20,688,820
広域訓練給付	979	924	811	550	492	381	1,135,221	1,052,092	795,524
特例訓練給付	34,420	35,211	39,252	19,066	19,595	18,723	4,413,164	4,512,904	4,412,131
技能習得手当	2,274	2,480	2,323	1,420	1,548	1,669	2,593,715	2,603,368	2,443,030
受講手当	31,983	32,903	36,801	17,729	18,316	17,503	35,615	37,932	41,164
特定職種受講手当	123	107	96	88	75	70	1,783,834	1,871,604	1,927,936
通所手当	12,243	13,408	15,597	2,745	2,936	3,339	10,670	8,620	8,497
寄宿手当	-	-	-	-	-	-	4,979,747	5,648,676	6,540,796
傷病手当	-	-	-	-	-	-	768,940,860	944,810,667	1,180,618,582
合計	-	-	-	-	-	-	-	-	-

ロ. 高年齢継続被保険者に対する求職者給付

5年度における高年齢求職者給付金の受給者数は、97千人（年度計）であり、給付額は598億円となっている。また、1人当たりの高年齢求職者給付金の額は615千円となっている。（第12表）

第12表 高年齢継続被保険者に対する求職者給付

	2年度		3年度		4年度		5年度	
	実績	対前年増減比(%)	実績	対前年増減比(%)	実績	対前年増減比(%)	実績	対前年増減比(%)
受給者数計								
（人）	54,492	△ 0.7	58,825	8.0	72,686	23.6	97,223	33.8
男	39,731	0.1	43,325	9.0	54,143	25.0	73,329	35.4
女	14,761	△ 2.8	15,500	5.0	18,543	19.6	23,894	28.9
給付総額 （百万円）	28,129	4.2	32,331	14.9	43,426	34.3	59,828	37.8

ハ. 短期雇用特例被保険者に対する求職者給付

5年度における特例一時金受給者数は、460千人（年度計）であり、給付額は1,303億円となっている。また、1人当たりの特例一時金の額は283千円となっている。（第13表）

第13表 短期雇用特例被保険者に対する求職者給付

	2年度		3年度		4年度		5年度	
	実績	対前年増減比(%)	実績	対前年増減比(%)	実績	対前年増減比(%)	実績	対前年増減比(%)
受給者数計								
（人）	523,738	△ 4.4	501,354	△ 4.3	475,457	△ 5.2	459,544	△ 3.3
男	387,576	△ 4.7	369,626	△ 4.6	347,521	△ 6.0	333,794	△ 3.9
女	136,162	△ 3.7	131,728	△ 3.3	127,936	△ 2.9	125,750	△ 1.7
給付総額 （百万円）	130,200	△ 0.5	134,658	3.4	133,948	△ 0.5	130,266	△ 2.7

3. 日雇労働被保険者

〔適用状況〕

5年度末における日雇労働被保険者数（日雇求職者手帳交付数による推計）は、64千人で前年度末に比べ7.0%の減少となっている。性別構成では男子78.6%、女子21.4%となっている。（第14表）

第14表 日雇労働被保険者の状況

区 分	4 年 度 末	5 年 度 末	対前年増減比	5 年 度 末 構 成 比
計	68,801人	63,954人	△ 7.0%	100.0%
男	50,436	50,246	△ 0.4	78.6
女	18,365	13,708	△ 25.4	21.4

〔給付状況〕

給付状況をみると、5年度中の受給者実人員は、41千人（年度平均）で前年度に比べ7千人（16.0%）の減となっている。（第15表）

第15表 受給者実人員及び給付総額の推移

年 度 別	元年度	2 年 度	3 年 度	4 年 度	5 年 度
受給者実人員（千人）	68	61	53	48	41
対前年増減比（%）	△ 10.9	△ 10.6	△ 12.6	△ 8.5	△ 16.0
給付総額（百万円）	38,077	35,286	32,136	30,847	26,945
対前年増減比（%）	△ 8.4	△ 7.3	△ 8.9	△ 4.0	△ 12.6

4. 就職促進給付

給付金額は、98,336百万円（前年度92,726百万円）で6.0%の増となっている。このうち、再就職手当の支給人員は293,803人で給付額は95,857百万円、1人平均支給額326千円となっている。また、常用就職支度金の支給人員は13,566人で給付額は2,414百万円、移転費の支給人員は504人で給付額は62百万円、広域求職活動費の支給人員は59人で給付額は3百万円となっている。

〔統計表〕

I 全国の状況

1 主要指標	1 6
2 (適用関係)	
第1表 産業別適用状況〔適用事業所〕	2 0
第2表 産業別適用状況〔一般+高年齢+特例〕	2 1
第3表 産業別適用状況〔高年齢(短時間を除く)〕	2 2
第4表 産業別適用状況〔特例〕	2 3
第5表 産業別適用状況〔短時間(短時間高年齢を含む)〕	2 4
第6表 産業別適用状況〔短時間高年齢〕	2 5
第7表 性・年齢別適用状況	2 6
3 (給付関係)	
第8表 一般求職者給付の状況	2 8
第9表 高年齢求職者給付の状況	3 3
第10表 短期雇用特例求職者給付の状況	3 3
第11表 給付制限の状況	3 4
第12表 就職促進給付の状況	3 5
第13表 産業別給付状況	3 6
第14表 賃金日額区分別基本手当等支給状況	3 8

1 (主要指標)

主 要 指 標 (1)

事項別 年度 及び年月	適用・徴収状況 (日雇を除く)				一 般 求 職 者 給 付						
	通 用 事業所数	被 保 険 者 数	保 険 料 収 納 済 額	離 職 票 交 付 枚 数	基 本 手 当 2)			1) 一 般 求 職 者 給 付 支 給 額		3) 基 本 初 回 受 給 率	
					初 回 受 給 者 数	受 給 者 実 人 員	支 給 額	給 付 額	支 給 額	%	%
年 度 計	千所	千人	百万円	千枚	千人	千人	百万円	百万円	%	%	
昭和54年度	*	*	915,429	2,850	1,318	*	651,323	697,431	*	*	
55	*	*	1,007,806	2,993	1,412	*	732,141	774,594	*	*	
56	*	*	1,059,735	3,139	1,611	*	871,583	916,992	*	*	
57	*	*	1,168,647	3,244	1,728	*	988,729	1,044,274	*	*	
58	*	*	1,227,900	3,239	1,783	*	1,099,970	1,113,255	*	*	
59	*	*	1,272,788	3,208	1,540	*	1,040,433	1,108,624	*	*	
60	*	*	1,381,566	3,162	1,399	*	767,052	807,978	*	*	
61	*	*	1,425,037	3,196	1,486	*	849,364	890,268	*	*	
62	*	*	1,464,207	3,044	1,345	*	844,173	900,331	*	*	
63	*	*	1,599,674	2,942	1,170	*	722,377	771,009	*	*	
平成元年度	*	*	1,738,511	2,891	1,075	*	681,199	718,986	*	*	
2	*	*	1,890,675	2,943	1,037	*	668,517	704,371	*	*	
3	*	*	2,063,035	3,053	1,088	*	736,372	768,941	*	*	
4	*	*	1,903,729	3,236	1,298	*	909,510	944,811	*	*	
5	*	*	1,761,929	3,391	1,566	*	1,147,337	1,180,619	*	*	
年度 平均											
昭和54年度	1.251	24,762	76,286	238	110	645	54,277	58,119	0.4	2.6	
55	1.313	25,339	83,984	249	118	663	61,012	64,549	0.5	2.6	
56	1.368	25,884	88,311	262	134	751	72,632	76,416	0.5	2.9	
57	1.395	26,362	97,387	270	144	827	82,394	87,023	0.6	3.1	
58	1.422	26,709	102,325	270	149	872	91,664	92,771	0.6	3.2	
59	1.451	27,135	106,066	267	128	807	86,703	92,385	0.5	3.0	
60	1.480	27,811	115,130	264	117	628	63,921	67,332	0.4	2.3	
61	1.509	28,219	118,753	266	124	675	70,780	74,189	0.4	2.4	
62	1.551	28,793	122,017	254	112	650	70,348	75,028	0.4	2.3	
63	1.612	29,626	133,306	245	97	550	60,198	64,251	0.3	1.9	
平成元年度	1.674	30,542	144,876	241	90	506	56,767	59,916	0.3	1.7	
2	1.734	31,569	157,556	245	86	482	55,710	58,698	0.3	1.6	
3	1.787	32,517	171,920	254	91	494	61,364	64,078	0.3	1.5	
4	1.828	33,246	158,644	270	108	571	75,793	78,734	0.3	1.7	
5	1.856	33,581	146,827	283	130	699	95,611	98,385	0.4	2.1	
平成元年度											
4月	1.647	30,105	-	419	92	477	51,157	54,007	0.3	1.6	
5月	1.655	30,492	83,212	225	134	497	56,068	58,449	0.4	1.6	
6月	1.663	30,654	559,601	170	96	525	59,017	61,644	0.3	1.7	
7月	1.669	30,697	680,830	186	94	536	57,542	60,263	0.3	1.8	
8月	1.673	30,637	701,668	212	110	560	66,369	69,357	0.4	1.8	
9月	1.664	30,616	1,186,601	204	79	533	57,071	60,412	0.3	1.8	
10月	1.673	30,651	1,199,223	199	81	528	60,513	63,564	0.3	1.7	
11月	1.680	30,761	1,218,468	163	81	511	59,681	62,661	0.3	1.7	
12月	1.685	30,652	1,705,735	312	74	489	52,721	56,002	0.2	1.6	
1月	1.689	30,410	1,721,618	349	83	488	59,179	62,522	0.3	1.6	
2月	1.694	30,381	1,731,345	207	81	474	50,115	53,628	0.3	1.6	
3月	1.698	30,444	1,736,951	245	69	453	51,765	56,446	0.2	1.5	

(注) 1) 年度計は決算終了後の確定数であり、各月分は事業月報による暫定数であるため、各月の累計は年度計に一致しない。なお、保険料収納済額の各月分は、当該月までの累計である。

2) 延長給付及び特例訓練を除く(所定給付日数分のみ)。
昭和58年度計(平均)及び昭和59年3月は調整値である。

3) 基本初回受給率及び基本受給率の算出方法。

$$\text{基本初回受給率} = \frac{\text{基本手当初回受給者数}}{\text{被 保 険 者 数}} \times 100(\%)$$

$$\text{基 本 受 給 率} = \frac{\text{基本手当受給者実人員}}{\text{被 保 険 者 数} + \text{基本手当受給者実人員}} \times 100(\%)$$

主 要 指 標 (2)

事項別 年度 及び年月	適用・徴収状況(日雇を除く)				一 般 求 職 者 給 付					
	適用 事実所数	被保険者数	保 險 料 収 納 額	離職票 交付枚数	基 本 手 当 2)			1) 一般求職者 給付支給額	3) 基本初回 受給率	3) 基 本 受給率
					初 回 受給者数	受給者 突人員	支 給 額			
	千所	千人	百万円	千枚	千人	千人	百万円	百万円	%	%
平成2年度										
4月	1,707	31,043	—	416	82	437	48,186	50,544	0.3	1.4
5月	1,715	31,543	95,900	233	132	479	57,122	59,334	0.4	1.5
6月	1,722	31,753	588,789	168	87	481	52,754	55,171	0.3	1.5
7月	1,729	31,781	752,971	198	97	508	59,199	61,869	0.3	1.6
8月	1,732	31,706	778,866	223	100	522	62,167	65,002	0.3	1.7
9月	1,724	31,683	1,299,286	201	75	504	54,878	58,102	0.2	1.6
10月	1,734	31,709	1,312,163	216	81	507	62,306	65,287	0.3	1.6
11月	1,740	31,786	1,330,487	166	77	485	56,913	59,755	0.2	1.5
12月	1,745	31,655	1,853,024	309	73	472	52,305	55,563	0.2	1.5
1月	1,749	31,400	1,873,214	361	87	480	61,383	64,667	0.3	1.6
2月	1,754	31,366	1,883,652	213	84	468	51,058	54,538	0.3	1.5
3月	1,757	31,398	1,889,123	239	64	444	50,247	54,724	0.2	1.5
平成3年度										
4月	1,765	32,072	—	431	87	443	52,368	54,784	0.3	1.4
5月	1,772	32,571	361,516	233	126	473	56,779	58,914	0.4	1.5
6月	1,779	32,738	721,819	167	84	475	52,941	55,333	0.3	1.5
7月	1,785	32,745	829,603	217	105	514	63,929	66,555	0.3	1.6
8月	1,787	32,668	858,177	228	96	521	61,560	64,310	0.3	1.6
9月	1,777	32,632	1,393,883	214	82	515	59,751	62,886	0.3	1.6
10月	1,786	32,651	1,436,021	219	89	518	69,265	72,231	0.3	1.6
11月	1,791	32,725	1,460,403	170	75	494	61,803	64,633	0.2	1.5
12月	1,795	32,581	1,999,152	314	82	494	62,010	65,227	0.3	1.5
1月	1,799	32,308	2,044,488	376	90	500	70,543	73,750	0.3	1.6
2月	1,803	32,258	2,055,075	227	93	497	60,090	63,532	0.3	1.6
3月	1,805	32,254	2,061,332	258	80	485	65,332	70,019	0.3	1.5
平成4年度										
4月	1,812	32,969	—	453	107	488	64,441	66,616	0.3	1.5
5月	1,817	33,400	111,876	228	125	502	61,255	63,123	0.4	1.5
6月	1,823	33,555	632,353	187	109	544	73,097	75,489	0.3	1.6
7月	1,827	33,541	764,365	234	116	573	78,018	80,598	0.3	1.7
8月	1,829	33,439	784,473	232	106	585	74,564	77,356	0.3	1.7
9月	1,819	33,383	1,310,001	238	104	592	80,576	84,019	0.3	1.8
10月	1,825	33,368	1,323,560	237	97	589	78,657	81,637	0.3	1.8
11月	1,830	33,397	1,343,458	187	96	580	75,727	78,645	0.3	1.7
12月	1,833	33,239	1,868,167	324	106	589	78,145	81,505	0.3	1.8
1月	1,836	32,950	1,886,406	382	104	594	82,465	85,641	0.3	1.8
2月	1,839	32,876	1,896,065	235	115	603	74,848	78,338	0.3	1.8
3月	1,841	32,835	1,901,927	299	113	612	87,717	92,516	0.3	1.9
平成5年度										
4月	1,846	33,471	—	487	147	623	83,701	85,872	0.4	1.9
5月	1,849	33,824	244,428	227	144	615	78,674	80,515	0.4	1.8
6月	1,853	33,939	553,318	198	133	682	95,872	98,285	0.4	2.0
7月	1,857	33,908	677,442	238	129	703	94,196	96,812	0.4	2.0
8月	1,858	33,808	703,767	247	135	727	100,154	102,961	0.4	2.1
9月	1,846	33,736	1,185,143	251	120	719	100,903	104,435	0.4	2.1
10月	1,852	33,689	1,209,124	245	109	705	91,813	94,853	0.3	2.1
11月	1,856	33,689	1,227,497	211	126	713	99,968	102,682	0.4	2.1
12月	1,859	33,499	1,727,645	352	121	709	94,351	97,523	0.4	2.1
1月	1,861	33,210	1,745,359	394	125	721	103,110	106,123	0.4	2.2
2月	1,864	33,126	1,754,990	239	145	734	93,752	96,969	0.4	2.2
3月	1,866	33,072	1,760,402	302	132	741	110,842	115,363	0.4	2.2

主 要 指 標 (3)

〔 高年齢 〕 ・ 〔 短期雇用特例 〕 及び 〔 日雇 〕

事項別 年度 及び年月	高年齢者給付金		特 例 一 時 金		日 雇				
	受給者数	支給総額 ¹⁾	受給者数	支給総額 ¹⁾	被保険者数 ²⁾	印 紙 保険料額 ¹⁾	受給者 実人員	給付延日数 ³⁾	支給総額 ¹⁾
	人	百万円	人	百万円	千人	百万円	千人	千日	百万円
年 度 計	*	*	715,498	127,401	*	2,496	*	9,114	29,253
昭和54年度	*	*	733,597	144,053	*	2,523	*	9,230	30,929
55	*	*	747,298	151,754	*	2,430	*	8,875	30,352
56	*	*	734,968	152,175	*	2,304	*	8,344	29,659
57	*	*	708,038	145,637	*	2,295	*	9,016	32,366
58									
59	29,146	12,321	684,955	148,775	*	2,636	*	10,571	43,731
60	79,147	35,789	673,691	146,922	*	2,843	*	11,606	54,145
61	80,799	37,222	654,051	145,575	*	2,641	*	10,475	52,719
62	70,032	33,029	614,128	139,277	*	2,464	*	8,642	47,027
63	60,791	29,196	575,540	132,781	*	2,334	*	7,534	41,586
平成元年度	54,897	26,991	548,059	130,816	*	2,096	*	6,786	38,077
2	54,492	28,129	523,738	130,200	*	1,951	*	6,137	35,286
3	58,825	32,331	501,354	134,658	*	1,793	*	5,518	32,136
4	72,686	43,426	475,457	133,948	*	1,609	*	5,274	30,847
5	97,223	59,828	459,544	130,266	*	1,369	*	4,601	26,945
年度 平均	*	*	59,825	10,617	173	208	127	760	2,438
昭和54年度	*	*	61,133	12,004	171	210	126	769	2,577
55	*	*	62,275	12,646	163	203	118	740	2,529
56	*	*	61,247	12,681	148	192	107	695	2,472
57	*	*	59,003	12,136	151	191	106	751	2,697
58									
59	3,643	1,540	57,080	12,398	153	220	110	381	3,644
60	6,596	2,982	56,141	12,244	156	237	114	967	4,512
61	6,733	3,102	54,504	12,131	149	220	102	873	4,393
62	5,836	2,752	51,177	11,606	130	205	86	720	3,919
63	5,066	2,433	47,962	11,065	116	194	76	628	3,465
平成元年度	4,575	2,249	45,672	10,901	100	175	68	565	3,173
2	4,541	2,344	43,645	10,850	89	163	61	511	2,941
3	4,902	2,694	41,780	11,221	81	149	53	460	2,678
4	6,057	3,619	39,621	11,162	72	134	48	439	2,571
5	8,102	4,986	38,295	10,855	66	114	41	383	2,245
平成元年度									
4月	8,587	4,239	35,682	8,241	105	165	66	512	2,799
5月	6,883	3,217	65,796	16,084	104	343	76	773	4,110
6月	4,756	2,347	41,323	9,860	103	521	65	526	2,955
7月	4,892	2,490	14,187	3,101	102	697	67	525	2,907
8月	4,364	2,163	19,160	4,898	102	881	65	593	3,374
9月	3,792	1,844	7,796	2,053	100	1,040	67	547	3,046
10月	3,840	1,934	7,715	2,075	99	1,208	64	519	2,918
11月	3,133	1,552	14,448	3,231	98	1,403	69	558	3,061
12月	2,799	1,336	49,024	10,161	97	1,597	61	431	2,502
1月	4,281	2,203	204,305	50,755	96	1,747	84	851	4,984
2月	4,154	2,016	62,223	13,957	95	1,906	64	431	2,480
3月	3,416	1,676	26,400	6,420	95	2,084	67	521	2,920

〔注〕 1) 年度計は決算終了後の確定数であり、各月分は事業月報による暫定数であるため、各月の累計は年度計に一致しない。なお、印紙保険料額の各月分は、当該月までの累計である。

2) 日雇労働被保険者手帳交付数により推計したものである。

3) 特例給付に係るものを除く。

主 要 指 標 (4)

[高年齢] ・ [短期雇用特例] 及び [日雇]

事項別 年度 及び年月	高年齢者給付金		特 例 一 時 金		日 雇				
	受給者数	支給総額 ¹⁾	受給者数	支給総額 ¹⁾	被保険者数 ²⁾	印 紙 保険料額 ¹⁾	受給者 実人員	給付延日数 ³⁾	支給総額 ¹⁾
	人	百万円	人	百万円	千人	百万円	千人	千日	百万円
平成2年度									
4月	7,983	4,169	33,301	8,038	94	164	60	438	2,471
5月	6,743	3,324	64,490	16,759	93	312	69	666	3,574
6月	4,432	2,250	38,944	9,758	92	464	57	468	2,696
7月	5,121	2,706	15,718	3,572	93	637	59	458	2,616
8月	4,326	2,226	18,788	5,138	92	818	60	561	3,232
9月	3,970	2,045	8,641	2,409	87	957	61	501	2,848
10月	4,049	2,103	7,857	2,283	87	1,135	60	514	2,907
11月	3,318	1,705	13,513	3,235	86	1,303	60	523	2,933
12月	2,737	1,370	41,872	8,940	85	1,496	56	394	2,293
1月	4,266	2,282	186,728	47,715	86	1,632	72	759	4,510
2月	4,382	2,245	70,941	16,767	85	1,789	56	405	2,406
3月	3,165	1,609	22,945	5,702	85	1,948	58	451	2,598
平成3年度									
4月	8,756	4,761	27,946	7,267	84	160	54	448	2,524
5月	6,601	3,415	58,730	16,095	83	308	59	609	3,413
6月	4,501	2,395	41,294	10,905	82	445	50	396	2,308
7月	5,571	3,050	17,719	4,204	82	603	52	433	2,498
8月	4,523	2,445	14,627	3,878	82	753	53	502	2,937
9月	4,032	2,138	12,978	3,773	81	900	54	426	2,460
10月	4,180	2,276	6,623	1,977	79	1,059	50	445	2,579
11月	3,524	1,965	9,877	2,756	79	1,221	53	423	2,406
12月	2,989	1,655	41,298	9,581	80	1,392	50	344	2,017
1月	5,220	3,102	176,342	49,541	79	1,530	61	703	4,227
2月	4,963	2,848	70,693	18,419	79	1,671	49	378	2,266
3月	3,965	2,261	23,227	6,242	80	1,810	50	410	2,392
平成4年度									
4月	10,852	6,461	25,423	7,193	76	132	49	424	2,443
5月	7,690	4,453	53,049	15,920	75	274	52	493	2,822
6月	5,703	3,406	43,458	12,776	75	423	47	425	2,495
7月	6,386	3,906	14,388	3,836	75	562	48	436	2,549
8月	4,909	2,992	13,991	4,079	74	693	49	448	2,643
9月	4,975	2,917	12,031	3,874	73	826	49	449	2,631
10月	5,292	3,244	5,939	1,915	72	970	45	401	2,342
11月	4,246	2,542	9,724	2,815	71	1,098	49	438	2,535
12月	3,811	2,229	39,689	9,264	71	1,243	49	377	2,228
1月	6,510	4,022	159,233	45,604	70	1,364	54	622	3,711
2月	6,522	3,876	76,675	20,603	70	1,490	45	341	2,015
3月	5,790	3,438	21,857	5,996	69	1,600	45	421	2,440
平成5年度									
4月	16,334	10,080	30,412	8,659	67	102	41	388	2,248
5月	9,407	5,597	47,233	14,392	68	232	44	453	2,597
6月	7,444	4,506	37,468	11,122	67	346	37	354	2,080
7月	7,914	5,059	13,679	3,606	70	458	39	355	2,069
8月	6,588	4,109	13,356	3,869	69	570	41	399	2,341
9月	6,269	3,827	9,835	3,109	67	701	41	381	2,221
10月	7,231	4,509	4,424	1,414	65	808	38	341	1,997
11月	6,101	3,691	9,132	2,581	65	941	42	396	2,276
12月	4,991	3,028	38,893	9,074	64	1,072	40	334	1,971
1月	9,579	6,088	161,056	46,760	64	1,161	46	531	3,159
2月	8,194	5,016	74,090	20,035	64	1,262	38	308	1,807
3月	7,171	4,340	19,966	5,626	64	1,359	40	361	2,079

2 (適用関係)

第1表 産業別適用状況〔適用事業所〕

平成5年度(単位:所)

産業分類	項目	① 新規適用 事業所数	② ①のうち 在任	③ 廃止 事業所数	④ ③のうち 脱退	⑤ 月平均 事業所数	⑥ 事務組合・関係		⑦ 月平均委託 事業所数
							⑧ 新規委託 事業所数	⑨ 委託解除 事業所数	
A 農業	(01)	481	62	398	0	8,206	223	260	4,221
B 林業	(02)	107	22	195	0	3,679	68	82	1,588
C 漁業	(03, 04)	115	18	177	0	2,813	63	120	1,512
D 鉱業	(05~08)	114	0	161	0	4,802	73	71	1,635
金属鉱業	(05)	2	0	7	0	216	1	4	65
石炭・亜炭鉱業	(06)	2	0	10	0	160	0	0	23
E 建設業	(09~11)	17,196	0	9,873	0	291,944	10,118	5,907	140,733
F 製造業	(12~34)	10,212	0	15,274	0	431,371	6,599	9,359	192,797
食品・飲料・調料・たばこ	(12, 13)	1,182	0	1,251	0	42,848	704	743	19,166
繊維工業	(14)	316	0	1,037	0	21,078	212	539	8,278
衣服・その他の繊維製品	(15)	786	0	1,424	0	26,270	413	724	10,525
木材・木製品	(16)	375	0	798	0	24,781	325	518	12,528
家具・装飾品	(17)	363	0	522	0	15,145	286	400	8,833
パルプ・紙・紙加工品	(18)	151	0	202	0	9,194	100	121	3,531
出版・印刷・同関連産業	(19)	995	0	989	0	34,606	517	597	13,704
化学工業	(20)	164	0	254	0	10,630	94	117	2,864
石油製品・石炭製品	(21)	17	0	23	0	889	8	6	217
ゴム製品	(22)	87	0	152	0	4,160	54	102	1,683
なめし革・同製品・毛皮	(23)	83	0	133	0	3,071	50	87	1,421
皮革・土石製品	(24)	412	0	590	0	20,188	278	325	8,647
窯業・土石製品	(25)	164	0	213	0	6,780	144	144	2,871
鉄鋼業	(26)	60	0	126	0	3,980	46	63	1,547
非鉄金属	(27)	60	0	126	0	67,372	1,200	1,578	34,452
金属製品	(28)	1,550	0	2,242	0	43,094	640	1,040	21,172
一般機械器具	(29)	846	0	1,558	0	35,248	466	870	13,705
電気機械器具	(30)	914	0	1,522	0	23,353	464	517	10,831
輸送用機械器具	(31)	692	0	798	0	8,087	91	181	3,137
精密機械器具	(32)	173	0	325	0	170	2	7	82
武器	(33)	3	0	11	0	170	2	7	82
その他の製造業	(22, 34)	879	0	1,104	0	30,426	505	680	13,605
G 電気・ガス・熱供給・水道業	(36~39)	69	0	48	0	1,793	25	11	393
H 運輸・通信業	(40~47)	2,889	0	1,829	0	71,209	1,225	935	21,121
I 卸売・小売業、飲食店	(49~60)	22,117	0	17,615	0	459,911	10,218	9,768	192,562
J・K 金融・保険、不動産	(61~68, 69, 70)	3,009	0	2,597	0	55,680	726	776	8,866
L サービス業	(72~86)	28,334	0	14,814	0	510,259	11,107	7,850	182,995
M 公 務	(97, 98)	865	0	396	0	13,404	36	28	323
N 分類不 能	(99)	61	0	24	0	636	12	6	140
	計	85,569	102	63,401	0	1,855,707	40,493	35,173	748,887

第2表 産業別適用状況〔一般十高年齢十特例〕

平成5年度(単位:人,枚)

産業分類	項目	① 賃 格 取得者数		② ①のうち 女		③ 賃 格 喪失者数		④ ③のうち 女		⑤ ③のうち 事業主の都合による離職		⑥ 離職票 交付枚数		⑦ 月 平 均 被 保 険 者 数		⑧ ⑦のうち 女		⑨ 事 務 組 合 員 格 喪 失 者 数		⑩ 格 喪 失 者 数		⑪ 平 均 月 被 保 険 者 数	
		取得者数	女	取得者数	女	取得者数	女	取得者数	女	取得者数	女	取得者数	女	取得者数	女	取得者数	女	取得者数	女	取得者数	女	取得者数	女
A 農 業	(01)	15381	7987	14380	7724	1614	9757	51742	20707	6762	6354	177544											
B 林 業	(02)	22179	6382	22461	6552	3061	19116	33403	7482	5984	6049	8954											
C 漁 業	(03, 04)	13832	4512	14229	4726	1656	12658	22748	6804	6308	6648	7023											
D 鉱 業	(05~08)	11562	2165	12348	2069	2201	8059	74170	11183	2793	2663	13284											
金属鉱業	(05)	924	199	1073	221	173	529	8866	1570	58	85	406											
石炭・亜炭鉱業	(06)	684	158	1574	168	565	1117	8842	728	55	62	124											
E 建設業	(09~11)	814984	139446	724481	127067	108510	510039	2819340	418012	268966	234724	733568											
F 製造業	(12~34)	1257414	528703	1444533	621234	217816	896393	11102114	3388676	254505	289526	1562117											
食品・飲料・飼料・たばこ	(12, 13)	203220	115942	183376	103457	16481	116436	1070296	490948	47344	43120	184939											
繊維工業	(14)	42215	25411	63603	36787	14597	63636	383281	195636	7151	10120	59786											
衣服・その他の繊維製品	(15)	74935	62339	99740	82056	20446	63740	499596	395456	17764	23965	110908											
木材・木製品	(16)	34617	10335	38266	11990	6859	23240	247681	66392	10888	12075	72010											
家具・装飾品	(17)	21959	6456	24401	7432	3971	14936	156405	40433	7991	8641	47818											
パルプ・紙・紙加工品	(18)	27933	9946	29301	10794	3165	16347	250503	69952	4987	4928	34395											
出版・印刷・同関連産業	(19)	85831	36823	86464	36129	11630	59259	607308	174517	20402	21115	118633											
化学工業	(20)	61553	25173	60419	24570	5869	39241	754901	180890	5987	5665	41756											
石油製品	(21)	4634	1207	4011	1149	358	2228	54300	8210	421	395	2520											
ゴム製品	(22)	13284	5111	17471	6821	2378	11515	166764	45075	2165	2570	15554											
ゴム・皮革・毛皮	(23)	5062	2879	6776	3490	1761	4326	44422	19964	1585	1965	11607											
ゴム・皮革・毛皮	(24)	55270	15436	60082	17756	8233	38628	425761	97099	12011	12362	70808											
窯業・土石製品	(25)	22301	4736	29443	5488	2769	18042	363147	36483	2964	3785	23137											
鉄鋼業	(26)	15510	4861	17739	5812	2081	10938	193661	38192	1798	2290	14249											
非鉄金属	(27)	108412	30210	124937	35104	21758	72005	910009	205530	32748	38121	224863											
金属製品	(28)	89222	24447	116909	31745	21818	73224	993018	176079	19122	25397	145524											
一般機械器具	(29)	190390	84735	241797	124069	43058	150853	2071641	700721	25247	33199	165247											
電気機械器具	(30)	109550	24166	133421	29287	12001	78929	1107914	175724	13143	15910	83844											
輸送用機械器具	(31)	26259	11366	35224	17261	6983	22995	309221	99503	4202	5713	31736											
精密機械器具	(32)	283	117	296	104	42	179	2638	766	61	105	565											
武器	(33)	64974	27005	70857	29893	11558	42392	489466	171105	16524	18085	102215											
その他の製造業	(22, 34)	17088	7262	12225	6078	299	7990	235298	33457	1217	667	4330											
G 電気・ガス・熱供給・水道業	(36~39)	407338	80013	396607	75242	33823	200979	2909252	380038	59886	55980	260417											
H 運輸・通信業	(40~47)	1269299	653769	1181342	607762	122578	681705	6940874	2642912	278154	258654	1286079											
I 卸売・小売業・飲食店	(49~60)	249449	146146	237842	138131	17312	163433	1892373	799051	14510	14279	60390											
J・K 金融・保険・不動産	(61~68, 69, 70)	1582839	920950	1373464	794428	129411	809748	7284297	3533414	302251	264760	1194875											
L サービス業	(72~96)	126390	99654	113109	89657	3082	70187	208152	135273	1165	849	2971											
M 公 務	(97, 98)	1677	795	1231	499	119	732	7161	2324	255	208	1432											
N 分類不能	(99)	5789432	2597784	5548252	2481169	641482	3390796	33580924	11379333	1202756	1141361	5153392											
計																							

第3表 産業別適用状況〔高年齢（短時間を除く）〕

平成5年度（単位：人、枚）

産業分類	項目	① 資格取得者数	② うち女性	③ 資格喪失者数	④ うち女性	⑤ 65歳以上定年等	⑥ うち加入	⑦ うち退職者数	⑧ 賞状枚数	⑨ 月平均被保険者数	⑩ うち女性	⑪ 事務組合関係			⑫ 雇用事業所数	⑬ うち委託事業所数
												⑩ 資格取得者数	⑩ 資格喪失者数	⑩ 平均被保険者数		
A 農業	(01)	0	0	483	195	51	5	102	380	2118	777	0	166	829	1223	490
B 林業	(02)	0	0	411	55	32	23	89	260	2045	256	0	139	622	846	313
C 漁業	(03、04)	0	0	105	27	3	7	39	75	507	126	0	30	165	336	109
D 鉱業	(05~08)	0	0	423	50	22	9	113	312	2207	301	0	109	475	1282	323
金属鉱業	(05)	0	0	24	4	0	1	8	18	122	14	0	7	24	71	16
石炭・亜炭鉱業	(06)	0	0	29	1	0	0	15	27	126	20	0	2	6	49	5
E 建設業	(09~11)	21	1	17267	1928	725	565	4369	12734	83967	9284	3	4371	22574	43612	14969
F 製造業	(12~34)	57	13	38944	10713	1556	517	11261	32061	167250	49195	13	11562	46810	95244	31510
食品・飲料・飼料・たばこ	(12、13)	10	6	4123	2238	152	76	923	3314	20168	10465	4	1281	6182	10908	3848
繊維工業	(14)	3	1	2490	1061	64	24	915	2091	10373	5190	0	575	2350	5816	1547
衣服・その他の繊維製品	(15)	3	1	2115	1484	76	32	727	1805	10373	5182	0	786	2440	4887	1635
木材・木製品	(16)	2	0	2291	503	84	34	599	1804	12041	2589	1	959	4687	3141	3141
家具・紙製品	(17)	1	0	922	234	44	11	223	718	4249	1055	1	357	1533	2706	1124
パルプ・紙・紙加工品	(18)	1	0	884	276	45	7	216	723	4243	1545	1	245	1090	2485	712
出版・印刷・同関連業	(19)	3	2	1829	332	89	23	574	1485	9143	2077	1	522	2170	5459	1548
化学工業	(20)	2	0	1629	313	63	30	401	1371	7090	1480	0	290	1133	3480	682
石油製品・石炭製品	(21)	0	0	109	16	14	1	20	91	445	91	0	15	60	237	40
ゴム製品	(22)	1	0	546	171	34	6	156	462	2160	699	0	139	510	1173	342
プラスチック・同製品・毛皮	(23)	0	0	299	106	6	1	119	238	1257	495	0	121	388	693	240
なめし革・同製品	(24)	4	0	2249	551	102	19	544	1817	9823	2393	0	671	2963	5486	1897
窯業・土石製品	(25)	4	0	898	120	24	11	249	700	3720	518	0	243	846	1918	553
鉄鋼業	(26)	1	0	556	85	18	7	192	479	2359	422	0	129	530	1200	338
非鉄金属	(27)	0	0	4630	814	172	54	1366	3739	21243	4327	0	1591	6765	13262	4836
金属製品	(28)	1	0	4001	437	155	59	1314	3394	15271	2041	1	1201	4281	8916	3085
一般機械器具	(29)	5	0	3684	697	161	42	1079	3110	12936	2963	1	765	2722	6593	1823
電気機械器具	(30)	7	1	2717	451	143	37	757	2297	9945	1709	1	732	2500	4790	1572
輸送用機械器具	(31)	4	1	791	148	29	10	234	663	3024	602	0	198	665	1767	492
精密機械器具	(32)	4	0	17	4	1	0	7	16	48	6	0	9	16	36	11
武器	(33)	0	0	2164	672	80	33	646	1744	9887	3347	1	733	2978	5994	2043
その他の製造業	(22、34)	5	1	367	20	95	0	30	338	1616	123	0	27	124	449	59
G 電気・ガス・熱供給・水道業	(36~39)	0	0	8062	576	798	105	1679	6852	31093	3286	0	868	3311	13483	2226
H 運輸・通信業	(40~47)	12	2	17340	5001	615	231	4451	13942	86596	28383	4	4751	23262	54874	17576
I 卸売・小売業・飲食店	(48~60)	8	0	6957	1672	985	104	932	5932	24747	7250	1	439	1634	8536	939
J・K 金融・保険・不動産	(61~68、69、70)	121	39	42606	11847	4296	732	6954	35289	179363	55403	15	6509	29082	70882	16398
L サービス業	(72~96)	4	0	3679	623	1430	32	205	3249	7402	1140	0	24	141	2488	82
M 公務	(97、98)	0	0	53	7	1	1	11	33	172	20	0	12	38	87	15
N 分類不詳	(99)	0	0	0	0	0	0	0	0	0	0	0	0	0	0	0
計		253	62	136697	32714	10609	2331	30235	111457	589081	155543	36	29007	129069	293341	85210

第4表 産業別適用状況〔特例〕

平成5年度(単位:人,枚)

産業分類	項目	① 賃格 取得者数		② ①のうち 女		③ 賃 喪失者数		④ ③のうち 女		⑤ ④のうち 事業主による 都合による離職		⑥ 離職票 交付枚数		⑦ 月平均 被保険者数		⑧ ⑦のうち 被保険者数		⑨ ⑧のうち 委託 事業所数	
		取得者数	女	喪失者数	女	取得者数	女	月平均被保険者数	被保険者数	取得者数	女	月平均被保険者数	被保険者数	取得者数	女	月平均被保険者数	被保険者数	取得者数	女
A 農業	(01)	5443	4098	5628	4265	432	5353	2872	2121	3378	3362	1715	912	695					
B 林業	(02)	18343	4869	18495	4960	2430	17244	11329	2920	5293	5261	3215	1236	544					
C 漁業	(03, 04)	11323	3731	11619	3851	973	11158	6933	2394	5632	5963	3424	797	527					
D 鉱業 金属鉱業 石炭・亜炭鉱業	(05~08) (05) (06)	3367 21 73	492 2 49	3108 17 72	473 2 49	350 0 1	2941 17 68	2075 10 38	294 1 24	940 10 45	832 10 46	542 5 24	396 6 3	122 3 2					
E 建設業	(09~11)	327440	38501	319430	37833	44942	296900	174023	21550	116825	112588	63972	30809	15485					
F 製造業 食品・飲料・煙草・たばこ (12, 13) 繊維工業 (14) 衣服・その他の繊維製品 (15) 木材・木製品 (16) 家具・装飾品 (17) パルプ・紙・紙加工品 (18) 出版・印刷・同関連産業 (19) 化学工業 (20) 石油製品・石炭製品 (21) ゴム製品 (22) なめし革・同製品・毛皮 (23) 窯業・土石製品 (24) 鉄鋼業 (25) 非鉄金属 (26) 金属製品 (27) 一般機械器具 (28) 電気機械器具 (29) 輸送用機械器具 (30) 精密機械器具 (31) 武器 (32) その他の製造業 (33)	(12~34) (12, 13) (14) (15) (16) (17) (18) (19) (20) (21) (22) (23) (24) (25) (26) (27) (28) (29) (30) (31) (32) (33)	66473 34969 1226 235 2629 2292 187 256 647 87 347 82 9184 362 153 2426 1116 1659 6160 45 0 2411	26649 19792 387 205 815 233 66 45 168 22 47 2919 31 16 384 434 238 238 26 0 573	76329 35738 1663 278 2620 2169 220 344 716 91 798 105 9300 498 173 2500 1278 3212 11960 61 0 2605	27507 19946 474 253 801 232 90 54 183 21 12 69 2910 35 14 393 500 493 407 30 0 590	4742 2642 191 14 393 272 18 17 10 5 1 8 615 12 167 34 19 193 1 0 124	69871 33229 1443 266 2440 2071 196 324 633 82 743 99 8666 444 158 2254 1122 2941 10296 51 0 2413	37355 18214 646 107 1472 1454 107 123 370 45 278 37 5423 223 75 1320 579 1100 4459 23 0 1301	15524 11503 205 94 472 150 45 22 104 13 22 22 1771 20 9 225 236 156 148 14 0 310	20475 13985 193 52 911 1439 12 33 31 3 21 1883 39 43 890 83 50 230 2 0 574	20760 14280 201 61 892 1376 17 49 54 17 26 26 1836 32 44 798 78 72 319 6 0 599	11076 7247 99 23 534 936 7 14 24 6 10 1099 21 18 504 43 27 124 1 0 338	5317 2144 110 44 361 537 24 24 58 12 20 842 48 16 375 97 91 230 7 0 267	2526 1183 21 13 180 382 4 4 8 1 3 298 12 16 185 27 10 36 1 0 153					
G 電気・ガス・熱供給・水道業 (36~39)	(36~39)	48	16	50	14	0	48	27	9	6	6	3	7	1					
H 運輸・通信業 (40~47)	(40~47)	13271	2950	13026	2903	641	12039	7331	1539	2773	2598	1577	1142	315					
I 卸売・小売業・飲食店 (49~80)	(49~80)	15654	11208	15650	11217	2419	14630	7767	5648	7607	7388	3760	1546	874					
J・K 金融・保険・不動産 (61~68, 69, 70)	(61~68, 69, 70)	1737	1189	1631	1127	172	1571	952	673	71	78	31	106	9					
L サービス業 (72~96)	(72~96)	57961	42414	57201	41968	5175	53279	32288	24061	10506	10340	5489	2634	891					
M 公務 (97, 98)	(97, 98)	4194	2479	4132	2448	123	3834	2284	1402	120	112	78	301	13					
N 分類不仕 (99)	(99)	64	27	92	26	2	70	32	8	4	3	2	5	1					
計		525318	138623	526411	138592	62401	488938	285267	78141	173630	169291	94883	45208	22001					

第5表 産業別適用状況〔短時間（短時間高年齢を含む）〕

平成5年度（単位：人、枚）

産業分類	項目	① 取得者数		② ①のうち女		③ 格別失業者数		④ ③のうち女		⑤ ③のうち主たる理由による者数		⑥ 離職票交付枚数		⑦ 月平均法保費額		⑧ ⑦のうち女		⑨ 取得者数		⑩ 格別失業者数		⑪ 関係月法保費額		⑫ 均平法保費額		⑬ 用雇事業所数		⑭ ⑬のうち委託事業所数	
		取得者数	女	格別失業者数	女	⑤のうち主たる理由による者数	離職票交付枚数	月平均法保費額	⑦のうち女	取得者数	格別失業者数	均平法保費額	⑦のうち女	取得者数	格別失業者数	均平法保費額	⑦のうち女	取得者数	格別失業者数	均平法保費額	⑦のうち女	取得者数	格別失業者数	均平法保費額	⑦のうち女	取得者数	格別失業者数	均平法保費額	⑦のうち女
A 農林業	(01)	190	164	71	57	9	28	330	290	49	16	58	138	37															
B 林業	(02)	26	13	15	6	4	7	69	27	0	0	40	2																
C 漁業	(03, 04)	20	16	22	22	2	7	37	28	4	9	21	2																
D 鉱業	(05~08)	31	24	30	20	8	17	97	77	6	8	52	12																
金属鉱業	(05)	6	4	9	8	7	7	13	9	0	0	5	0																
石灰・石灰質産業	(06)	3	2	3	2	0	1	8	6	0	0	5	0																
E 建設業	(09~11)	2159	1706	1194	963	191	665	3881	3130	520	271	892	740																
F 製造業	(12~34)	36817	34117	26315	24391	4162	13236	83927	78829	4995	2714	9078	3702																
食品・飲料・飼料・たばこ	(12, 13)	8712	8299	4529	4243	255	1635	16004	15300	948	357	1440	550																
繊維工業	(14)	1318	1216	981	896	201	508	2872	2667	183	89	297	177																
衣服・その他の繊維製品	(15)	2120	2070	1401	1366	256	611	3997	3917	412	260	1000	255																
木材・木製品	(16)	344	282	209	172	44	122	703	599	90	48	162	117																
家具・装飾品	(17)	306	249	185	158	20	94	612	534	64	36	128	87																
パルプ・紙・紙加工品	(18)	725	674	548	513	48	215	1745	1674	174	51	225	88																
出版・印刷・同関連産業	(19)	1562	1418	886	784	90	653	3492	3190	211	131	484	241																
化学工業	(20)	1967	1757	1295	1196	145	453	5064	4693	154	74	294	97																
石油製品・石炭製品	(21)	58	50	27	26	1	10	169	161	1	1	8	4																
ゴム製品	(22)	369	339	453	414	49	209	1247	1167	33	14	86	43																
なめし革・同製品・毛皮	(23)	146	132	123	110	33	66	398	372	38	18	57	21																
窯業・土石製品	(24)	562	460	442	395	83	251	1604	1477	95	28	136	86																
鉄鋼業	(25)	316	249	255	199	69	156	637	509	27	23	42	27																
非鉄金属	(26)	490	416	322	292	30	154	1359	1207	17	11	33	26																
一般機械器具	(27)	1896	1668	1470	1332	261	828	4489	4069	420	213	713	424																
電気機械器具	(28)	2281	2013	1713	1512	309	997	5017	4563	282	207	616	334																
電機機械器具	(29)	8872	8432	7396	7077	1502	4048	21965	21080	1158	755	2400	3063																
輸送用機械器具	(30)	1709	1538	1619	1439	236	886	4807	4364	210	153	448	543																
輸送用投機器具	(31)	1251	1179	1188	1107	319	692	3379	3176	146	87	250	114																
精密機械器具	(32)	2	2	2	1	2	2	4	3	0	0	0	0																
武器	(33)	1811	1674	1271	1159	209	644	4365	4108	332	158	542	253																
その他の製造業	(22, 34)	611	449	234	143	4	169	1322	846	5	7	14	7																
G 電気・ガス・熱供給・水道業	(36~39)	5282	4010	2584	2128	272	1271	11898	9366	582	216	797	272																
H 運輸・通信業	(40~47)	65762	63142	42801	40915	2319	16138	144807	140310	4485	2284	8294	4064																
I 卸売・小売業、飲食店	(49~60)	8613	8041	6185	5927	275	3426	19119	18013	243	141	388	179																
J・K 金融・保険、不動産 (61~68, 69, 70)		55302	47608	32677	28690	2173	14810	113769	99288	5939	3233	11258	5729																
L サービス業	(72~98)	21443	12082	8693	4848	539	5956	52678	29129	29	10	65	29																
M 公務	(97, 98)	95	54	49	32	0	25	279	190	4	3	13	4																
N 分類不能	(99)	196351	171426	120870	108142	9958	55755	432211	379523	16861	8912	30878	14779																
計																													

〔注〕 第2表の内数である。

第6表 産業別適用状況〔短時間高年齢〕

平成5年度（単位：人、枚）

産業分類	項目	① 資格取得者数	② ①のうち女	③ 資格喪失者数	④ ③のうち女	⑤ ④のうち65歳定年等	⑥ ⑤のうち事業主の都合による	⑦ 雇入れ枚数	⑧ 雇入れ枚数	⑨ 月平均被保険者数	⑩ 組合関係		⑪ 雇事業所数	⑫ ⑫のうち委託事業所数
											⑩ 資格取得者数	⑩ 資格喪失者数		
A 農業	(01)	0	0	3	0	0	1	2	2	12	7	1	8	2
B 林業	(02)	0	0	2	0	0	1	1	2	2	1	0	2	0
C 漁業	(03, 04)	0	0	0	0	0	0	0	2	2	1	0	2	0
D 鉱業	(05~08)	0	0	2	0	0	0	0	4	4	1	2	4	1
金属鉱業	(05)	0	0	0	0	0	0	0	1	1	0	0	1	0
石炭・亜炭鉱業	(06)	0	0	0	0	0	0	0	1	1	0	0	1	0
E 建設業	(09~11)	23	2	50	9	0	8	44	117	117	25	5	104	20
F 製造業	(12~34)	199	68	522	162	8	96	434	938	938	297	75	758	160
食品・飲料・飼料・たばこ	(12, 13)	23	14	85	45	0	11	68	155	155	84	18	118	28
繊維工業	(14)	13	11	25	16	2	11	20	44	44	20	2	37	6
衣服・その他の繊維製品	(15)	4	1	11	4	0	2	9	24	24	11	1	22	5
木材・木製品	(16)	2	1	7	2	0	2	2	18	18	8	2	17	5
家具・装飾品	(17)	8	3	7	2	0	2	6	15	15	5	2	13	4
パルプ・紙・紙加工品	(18)	5	2	8	2	0	1	5	16	16	3	2	14	2
出版・印刷・同関連産業	(19)	8	3	25	4	2	4	5	42	42	12	2	37	10
化学工業	(20)	10	3	31	11	0	6	21	62	62	18	2	49	6
石油製品・石炭製品	(21)	2	1	2	1	0	0	2	7	7	1	0	7	0
ゴム製品	(22)	2	0	9	1	0	4	8	17	17	2	1	17	2
なめし革・同製品・毛皮	(23)	1	0	3	1	0	1	3	3	3	2	0	3	0
窯業・土石製品	(24)	6	3	11	2	0	2	9	27	27	5	1	26	5
窯業	(25)	6	3	12	2	0	4	11	23	23	5	2	20	4
非金属製品	(26)	2	1	5	1	0	2	4	9	9	3	1	18	1
鉄鋼業	(27)	2	1	12	2	0	2	5	23	23	5	5	20	4
非鉄金属	(28)	13	5	33	14	0	5	26	69	69	22	7	64	21
金属製品	(29)	19	4	53	10	1	13	45	104	104	19	8	75	18
一般機械器具	(30)	44	4	95	16	2	16	80	121	121	43	13	108	18
電気機械器具	(31)	12	3	53	16	0	4	49	95	95	14	5	63	11
輸送用機械器具	(32)	8	3	18	2	0	1	14	34	34	8	0	24	4
精密機械器具	(33)	0	0	0	0	0	0	0	0	0	0	0	0	0
武器	(33)	0	0	0	0	0	0	0	0	0	0	0	0	0
その他の製造業	(22, 34)	11	5	29	10	1	5	21	56	56	11	4	42	8
G 電気・ガス・熱供給・水道業	(36~39)	2	0	33	3	2	1	33	36	36	2	1	17	1
H 運輸・通信業	(40~47)	20	4	96	17	5	15	77	263	263	46	5	172	15
I 卸売・小売業、飲食店	(48~60)	136	63	442	229	7	85	360	980	980	539	49	602	110
J・K 金融・保険、不動産 (61~68, 69, 70)		30	8	85	31	1	12	68	269	269	98	2	139	6
L サービス業	(72~96)	373	136	1095	415	31	135	837	3238	3238	1332	94	1741	216
M 公務	(97, 98)	219	20	885	133	162	107	798	2063	2063	249	0	753	3
N 分類不能	(99)	12	2	12	2	1	0	11	26	26	5	0	6	0
計		1014	303	3227	1001	217	461	2665	7949	7949	2601	107	4308	533

第7表 (1) 性・年齢別適用状況

平成5年度(単位:人)

年齢区分	項目	① 資格取得者数		② ①のうち		③ ①のうち		④ 資格喪失者数		⑤ ④のうち		⑥ ④のうち		⑦ ④のうち 業主の都合 による離職		⑧ ⑦のうち		⑨ ⑧のうち		⑩ ⑨のうち		⑪ ⑩のうち		⑫ ⑪のうち		
		男	女	男	女	男	女	男	女	男	女	男	女	男	女	男	女	男	女	男	女	男	女	男	女	
全被保険者	20歳未満	747667	354480	393187	354480	256579	140334	116245	7883	4511	3372	828831	434021	394810	7883	4511	3372	828831	434021	394810	7883	4511	3372	828831	434021	394810
	25歳未満	1636073	821174	814899	821174	1128340	485031	645509	61225	29385	31840	4871572	2353399	2518174	61225	29385	31840	4871572	2353399	2518174	61225	29385	31840	4871572	2353399	2518174
	30歳未満	712289	309740	402549	309740	908680	408727	499953	67678	36386	31292	4590282	2924355	1665927	67678	36386	31292	4590282	2924355	1665927	67678	36386	31292	4590282	2924355	1665927
	35歳以上	448244	179748	268496	179748	497869	289678	208191	51755	32699	19056	3520584	2625236	895348	51755	32699	19056	3520584	2625236	895348	51755	32699	19056	3520584	2625236	895348
	40歳以上	403069	178406	224663	178406	395138	244465	150673	49463	31843	17620	3343721	2497149	846572	49463	31843	17620	3343721	2497149	846572	49463	31843	17620	3343721	2497149	846572
	45歳以上	495272	243911	251361	243911	475446	274184	201262	69847	41280	28567	4243989	2967136	1276854	69847	41280	28567	4243989	2967136	1276854	69847	41280	28567	4243989	2967136	1276854
	50歳以上	395994	191296	204698	191296	410275	227880	182395	68992	38244	30748	3947292	2887496	1259795	68992	38244	30748	3947292	2887496	1259795	68992	38244	30748	3947292	2887496	1259795
	55歳以上	338512	146932	191580	146932	377157	215231	161926	72275	39497	32778	3500546	2553031	1147515	72275	39497	32778	3500546	2553031	1147515	72275	39497	32778	3500546	2553031	1147515
	60歳以上	311221	103373	207848	103373	406494	258125	148369	80410	48777	31633	2737547	1896444	841103	80410	48777	31633	2737547	1896444	841103	80410	48777	31633	2737547	1896444	841103
	65歳以上	247902	57200	190702	57200	493563	373172	120391	74255	53087	21168	1569455	1000871	366583	74255	53087	21168	1569455	1000871	366583	74255	53087	21168	1569455	1000871	366583
	計	53189	11524	41665	11524	198711	152256	46435	37699	29025	8674	627105	462453	164652	37699	29025	8674	627105	462453	164652	37699	29025	8674	627105	462453	164652
	計	5789432	2597784	3191648	2597784	5548252	3067083	2481169	641482	384734	256748	33580924	22201591	11379333	641482	384734	256748	33580924	22201591	11379333	641482	384734	256748	33580924	22201591	11379333
一般被保険者のみ	20歳未満	731020	350086	380934	350086	244788	130910	113878	7076	3785	3291	820833	428640	392192	7076	3785	3291	820833	428640	392192	7076	3785	3291	820833	428640	392192
	25歳未満	1592992	802723	790269	802723	1092021	459178	632843	58794	27405	31389	4841049	2359476	2501573	58794	27405	31389	4841049	2359476	2501573	58794	27405	31389	4841049	2359476	2501573
	30歳未満	668070	282277	380793	282277	869244	387034	482210	64749	34194	30555	4549422	2911516	1637906	64749	34194	30555	4549422	2911516	1637906	64749	34194	30555	4549422	2911516	1637906
	35歳以上	403111	157749	245362	157749	459817	267170	192647	48197	30137	18060	3475608	2612068	863539	48197	30137	18060	3475608	2612068	863539	48197	30137	18060	3475608	2612068	863539
	40歳以上	340310	146840	193470	146840	344399	214212	130187	43658	27238	15920	3277234	2479953	797281	43658	27238	15920	3277234	2479953	797281	43658	27238	15920	3277234	2479953	797281
	45歳未満	397182	191952	205230	191952	393554	228631	164923	59760	34711	25049	4127591	2941711	1185880	59760	34711	25049	4127591	2941711	1185880	59760	34711	25049	4127591	2941711	1185880
	50歳未満	311569	145720	165849	145720	335187	188893	146294	60079	33237	26842	3838357	2666013	1172344	60079	33237	26842	3838357	2666013	1172344	60079	33237	26842	3838357	2666013	1172344
	55歳以上	254473	106118	148355	106118	299666	172391	127275	63156	34416	28740	3409591	2329525	1080066	63156	34416	28740	3409591	2329525	1080066	63156	34416	28740	3409591	2329525	1080066
	60歳未満	218359	67300	151059	67300	318727	203616	115111	69685	42414	27271	2660155	1864484	795671	69685	42414	27271	2660155	1864484	795671	69685	42414	27271	2660155	1864484	795671
	65歳未満	150419	31908	118511	31908	405943	309805	96138	63713	45611	18102	1274527	934852	339675	63713	45611	18102	1274527	934852	339675	63713	45611	18102	1274527	934852	339675
	計	5067510	2287673	2779837	2287673	4764274	2562553	2201721	538888	313659	225229	32274365	21508238	10766127	538888	313659	225229	32274365	21508238	10766127	538888	313659	225229	32274365	21508238	10766127
	高齢者 (65歳以上) うち 在 意 加 入	計	253	62	191	62	136697	103983	32714	30235	23109	7126	589081	433538	153543	30235	23109	7126	589081	433538	153543	30235	23109	7126	589081	433538
20歳以上		12	3	9	3	2331	1941	390	514	448	66	8452	6960	1492	514	448	66	8452	6960	1492	514	448	66	8452	6960	1492
65歳以上																										

第7表 (2) 性・年齢別適用状況

平成5年度 (単位:人)

年齢区分	項目	① 資格取得者数		② ①のうち		③ ①のうち		④ 資格喪失者数		⑤ ④のうち		⑥ ④のうち		⑦ ④のうち		⑧ ⑦のうち		⑨ ⑧のうち		⑩ ⑨のうち		⑪ ⑩のうち		⑫ ⑪のうち		⑬ ⑫のうち						
		男	女	男	女	男	女	男	女	男	女	男	女	男	女	男	女	男	女	男	女	男	女	男	女	男	女					
特種被保険者のみ	20歳未満	12840	1358	11462	10036	9004	1032	789	718	71	5285	4740	545	22806	2181	1952	229	4740	71	5285	4740	545	22806	2181	1952	229	4740	71	5285	4740	545	
	25歳以上	27169	4087	23082	26807	22806	4001	2181	1952	229	13878	11752	2126	20996	2402	2160	242	11752	229	13878	11752	2126	20996	2402	2160	242	11752	229	13878	11752	2126	
	30歳以上	24730	3854	20876	24817	20996	3821	2402	2907	2545	13408	12286	2330	22154	4149	2545	362	12286	362	13408	12286	2330	22154	4149	2545	362	12286	362	13408	12286	2330	
	35歳以上	27027	4376	22651	26303	30023	4149	2907	4849	4086	14616	16478	4284	30023	4849	4086	763	14616	763	14616	16478	4284	30023	4849	4086	763	14616	16478	4284	30023		
	40歳以上	38825	8010	30815	37483	30023	7460	4849	8244	6548	20763	24606	9400	30023	8244	6548	1696	20763	1696	20763	24606	9400	30023	8244	6548	1696	20763	24606	9400	30023		
	45歳以上	62929	17226	45703	61659	45322	16337	8244	7209	4984	34006	20770	11196	45322	8244	6548	2225	34006	2225	34006	20770	11196	45322	8244	6548	2225	34006	20770	11196	45322	8244	6548
	50歳以上	58356	19858	38498	58508	38805	19703	7209	8244	4984	31966	22567	13602	38805	7209	4984	2792	31966	2792	31966	22567	13602	38805	7209	4984	2792	31966	22567	13602	38805	7209	4984
	55歳以上	66651	23989	42662	66351	42621	23730	7862	9751	5070	43909	28729	15180	42621	9751	6320	3431	43909	3431	43909	28729	15180	42621	9751	6320	3431	43909	28729	15180	42621	9751	6320
	60歳以上	80817	26241	54576	80394	53953	26441	9225	9225	6815	41193	30373	10821	53953	9225	6815	2410	41193	2410	41193	30373	10821	53953	9225	6815	2410	41193	30373	10821	53953	9225	6815
	65歳以上	74057	18465	55592	76194	56801	19393	6982	6982	5606	30075	23568	6508	56801	6982	5606	1376	30075	1376	30075	23568	6508	56801	6982	5606	1376	30075	23568	6508	56801	6982	5606
計	525318	138623	386695	526411	387819	138592	62401	62401	46804	15597	285267	207127	78141	386695	62401	46804	15597	285267	46804	15597	285267	207127	78141	386695	62401	46804	15597	285267	207127	78141	386695	
短時間労働被保険者のみ	20歳未満	3807	3036	771	1755	420	1335	18	8	10	2713	640	2073	15912	9512	8465	222	640	10	2713	640	2073	15912	9512	8465	222	640	10	2713	640	2073	
	25歳以上	19489	14364	1548	9512	1047	8465	250	28	495	16646	2171	14475	19489	14619	697	250	16646	495	16646	2171	14475	19489	14619	697	250	16646	2171	14475	19489	14619	697
	30歳以上	18106	17623	483	11749	354	11395	651	32	634	27452	1580	25872	18106	11749	354	651	27452	634	27452	1580	25872	18106	11749	354	651	27452	1580	25872	18106	11749	354
	35歳以上	23934	23556	378	13256	230	13026	956	19	937	30361	882	29479	23934	13256	230	13026	956	30361	937	30361	882	29479	23934	13256	230	13026	956	30361	882	29479	23934
	40歳以上	35161	34733	428	20233	231	20002	1843	21	1822	45725	718	45007	35161	20233	231	20002	1843	45725	1822	45725	718	45007	35161	20233	231	20002	1843	45725	718	45007	35161
	45歳以上	26069	25718	351	16580	182	16398	1704	23	1681	82392	819	81573	26069	16580	182	16398	1704	82392	1681	82392	819	81573	26069	16580	182	16398	1704	82392	819	81573	26069
	50歳以上	17388	16825	563	11140	219	10921	1257	11	1246	76969	940	76255	17388	11140	219	10921	1257	76969	1246	76969	940	76255	17388	11140	219	10921	1257	76969	940	76255	17388
	55歳以上	12045	9832	2213	7373	556	6817	974	43	931	54787	3230	53847	12045	7373	556	6817	974	54787	931	54787	3230	53847	12045	7373	556	6817	974	54787	3230	53847	12045
	60歳以上	23426	6827	16599	11426	6566	4860	1317	1317	661	53735	35647	18088	23426	11426	6566	4860	1317	53735	661	53735	35647	18088	23426	11426	6566	4860	1317	53735	35647	18088	23426
	計	195337	171123	24214	117643	10502	107141	9497	9497	863	8634	424262	47341	376922	195337	117643	10502	107141	424262	8634	424262	47341	376922	195337	117643	10502	107141	424262	47341	376922	195337	
高年齢被保険者	1014	303	711	3227	2226	1001	461	461	299	162	7949	5348	2601	1014	3227	2226	461	7949	162	7949	5348	2601	1014	3227	2226	461	7949	5348	2601	1014	3227	2226

第8表 (1) 一般求職者給付の状況

	計(短時間を含む)		うち男		うち女	
	計	男	女	計	男	女
① 一般求職者給付支給総額	1,182,392,861,489	687,420,722,809	494,972,138,680			
② 一般受給資格決定件数	1,885,324	849,530	1,035,794			
③ ②のうち65歳定年退職者等	10,196	7,902	2,294			
④ 基本手当受給者喪失人員	710,122	336,768	373,354			
⑤ 基本手当支給総額	1,171,431,437,610	680,093,079,713	491,338,357,897			

〔注〕『支給金額』は、業務統計による暫定値である。

(基本手当基本分(短時間を除く))	⑤ 初回受給者数			⑥ 受給者喪失人員			⑦ 支給終了者数		
	計	男	女	計	男	女	計	男	女
計	1,540,554	670,653	869,901	690,472	328,968	361,504	1,003,140	371,403	631,737
被保険期間1年以上	1,424,133	627,418	796,715	658,533	317,224	341,309	925,142	342,818	582,324
30歳未満 被保険期間1~9年 (90日) 10年以上 (180日)	478,968 465,724 13,244	100,670 98,165 2,505	378,298 367,559 10,739	139,884 133,265 6,619	26,245 25,372 873	113,639 107,893 5,746	366,151 356,685 9,466	58,882 58,137 745	307,269 298,548 8,721
30歳~45歳未満 被保険期間1~4年 (90日) 5~9年 (180日) 10年以上 (210日)	290,456 123,778 76,384 90,294	128,978 45,509 35,341 48,128	161,478 78,269 41,043 42,166	110,228 34,565 32,700 42,963	44,733 12,138 13,281 19,314	65,495 22,427 19,419 23,649	175,028 90,433 40,622 43,973	59,441 29,923 13,967 15,551	115,587 60,510 26,655 28,422
45歳~55歳未満 被保険期間1~4年 (180日) 5~9年 (210日) 10年以上 (240日)	191,976 72,022 44,665 75,289	84,944 27,910 16,447 40,587	107,032 44,112 28,218 34,702	90,889 31,571 20,989 38,329	35,260 10,955 6,454 17,851	55,630 20,616 14,535 20,478	93,927 40,534 22,422 30,971	29,715 12,509 5,420 11,786	64,212 28,025 17,002 19,185
55歳以上 被保険期間1~4年 (210日) 5~9年 (240日) 10年以上 (300日)	436,564 94,512 69,978 272,074	294,670 61,695 43,888 189,087	141,894 32,817 26,090 82,987	299,732 52,084 41,831 205,817	198,957 33,389 25,397 140,171	100,776 18,695 16,434 65,647	274,855 65,378 43,461 166,016	184,711 41,506 26,103 117,102	90,144 23,872 17,358 48,914
就労困難者 55歳未満 (240日) 55歳以上 (300日)	26,169 15,034 11,135	18,156 9,333 8,823	8,013 5,701 2,312	17,798 8,846 8,953	12,059 5,134 6,895	5,769 3,712 2,057	15,181 7,882 7,299	10,069 4,454 5,615	5,112 3,428 1,684
被保険期間1年未満 (90日)	116,421	43,235	73,186	31,940	11,744	20,195	77,998	28,585	49,413

第8表 (2) 一般求職者給付の状況

平成5年度 (単位: 日, 円)

〔基本手当基本分 (短時間を除く)〕	① 給付延日数		② 支給金額		給付金額	
	計		計		男	女
	男	女	男	女	男	女
計	214,433,788	110,147,142	1,139,405,131,202	662,266,164,706	477,138,966,496	
被保険期間1年以上	205,584,247	104,576,794	1,099,677,367,303	644,439,608,608	455,237,758,695	
30歳未満 被保険期間1~9年 (90日) 10年以上 (180日)	39,161,328 37,090,113 2,071,215	7,172,090 6,913,231 258,859	177,953,932,034 168,034,487,729 9,919,444,305	37,247,778,740 35,782,093,309 1,465,685,431	140,706,153,294 132,252,394,420 8,453,758,874	
30歳~45歳未満 被保険期間1~4年 (90日) 5~9年 (180日) 10年以上 (210日)	33,133,340 9,591,772 10,111,105 13,430,463	13,307,024 3,348,157 4,042,761 5,916,106	180,003,213,546 46,852,257,226 54,478,300,463 78,672,655,857	87,036,121,547 20,563,087,806 25,950,013,347 40,523,020,394	92,967,091,999 26,289,169,420 28,528,287,116 38,149,635,463	
45歳~55歳未満 被保険期間1~4年 (180日) 5~9年 (210日) 10年以上 (240日)	28,611,183 9,841,234 6,615,149 12,154,800	10,982,433 3,388,035 2,005,169 5,589,209	150,933,919,799 46,930,116,551 33,235,509,536 70,768,293,712	76,717,092,894 21,475,981,902 13,563,196,194 41,677,914,798	74,216,826,905 25,454,134,649 19,672,313,342 29,090,378,914	
55歳以上 被保険期間1~4年 (210日) 5~9年 (240日) 10年以上 (300日)	98,862,246 16,698,932 13,563,946 68,599,368	65,611,307 10,681,749 8,226,248 46,703,310	562,433,405,814 77,114,191,944 66,546,353,795 418,772,860,075	422,275,208,262 54,669,089,826 45,506,174,468 322,299,943,968	140,158,197,552 22,445,102,118 21,240,179,327 96,472,916,107	
就職困難者 55歳未満 (240日) 55歳以上 (300日)	5,816,150 2,844,737 2,971,413	3,934,599 1,647,626 2,286,973	28,352,896,110 12,968,940,866 15,383,955,244	21,163,407,165 8,430,464,325 12,742,942,840	7,189,488,945 4,548,476,541 2,641,012,404	
被保険期間1年未満 (90日)	8,849,541	3,279,193	39,727,763,899	17,826,556,098	21,901,207,801	

〔注〕 『支給金額』は、業務統計による暫定値である。

第8表 (3) 一般求職者給付の状況〔短時間〕

平成5年度(単位:人,円,日)

(基本手当基本分)	① 初回受給者数		② 受給者数		③ 受給終了者数	
	計	男	女	計	男	女
計	25,174	3,203	21,971	8,939	1,567	7,372
被保険期間1年以上	25,055	3,187	21,868	8,903	1,562	7,341
30歳未満 被保険期間1~9年 (90日)	2,563	91	2,472	729	26	703
10年以上 (180日)	2,539	91	2,448	718	26	692
	24	0	24	11	0	11
30歳~45歳未満 被保険期間1~4年 (90日)	7,862	49	7,813	2,260	15	2,246
5年以上 (180日)	7,468	47	7,421	2,086	14	2,072
	394	2	392	175	1	174
45歳~55歳未満 被保険期間1~4年 (90日)	6,438	34	6,404	1,910	8	1,902
5年以上 (180日)	5,821	31	5,790	1,650	7	1,643
	617	3	614	260	1	259
55歳以上 被保険期間1~9年 (180日)	7,878	2,901	4,977	3,834	1,450	2,384
10年以上 (210日)	7,269	2,727	4,542	3,526	1,366	2,160
	609	174	435	309	85	224
就職困難者 55歳未満 (180日)	314	112	202	169	63	106
55歳以上 (210日)	168	20	148	82	7	75
	146	92	54	88	56	32
被保険期間1年未満 (90日)	119	16	103	36	5	31

(基本手当基本分)	① 給付延日数		② 支払金額	
	計	男	女	計
計	2,682,999	501,622	2,181,377	1,848,430,628
被保険期間1年以上	2,673,107	500,264	2,172,843	1,843,855,748
30歳未満 被保険期間1~9年 (90日)	205,171	7,083	198,088	24,877,624
10年以上 (180日)	201,459	7,083	194,376	24,877,624
	3,712	0	3,712	0
30歳~45歳未満 被保険期間1~4年 (90日)	637,777	4,119	633,658	15,950,310
5年以上 (180日)	582,645	3,893	578,752	14,967,210
	55,132	226	54,906	983,100
45歳~55歳未満 被保険期間1~4年 (90日)	544,809	2,195	542,614	8,290,960
5年以上 (180日)	462,773	1,998	460,775	7,793,090
	82,036	197	81,839	497,870
55歳以上 被保険期間1~9年 (180日)	1,230,723	465,954	764,769	1,721,649,360
10年以上 (210日)	1,130,794	438,762	692,032	1,603,311,166
	99,929	27,192	72,737	118,338,194
就職困難者 55歳未満 (180日)	54,627	20,913	33,714	73,087,494
55歳以上 (210日)	25,668	2,130	23,538	6,606,920
	28,959	18,783	10,176	66,480,574
被保険期間1年未満 (90日)	9,892	1,358	8,534	4,574,880

〔注〕「支給金額」は、業務統計による暫定値である。

第8表 (4) 一般求職者給付の状況

平成5年度 (単位: 人, 円)

		(基本手当延長分(短時間を含む))									
	個別延長給付	月額延長給付	広域延長給付	全国延長給付	延長給付	支給総額					
① 支給金額	計 2,610,072,088	20,688,820,181	0	0	23,298,892,269						
	男 1,735,517,832	13,529,458,277	0	0	15,264,976,109						
	女 874,554,256	7,159,361,904	0	0	8,033,916,160						
② 新規受給者数	計 9,733	32,382	0	0	0						
	男 5,622	16,542	0	0	0						
	女 4,111	15,840	0	0	0						
③ 受給者実人員	計 2,186	11,335	0	0	0						
	男 1,255	6,314	0	0	0						
	女 931	5,022	0	0	0						
④ 支給終了者数	計 8,134	28,361	0	0	0						
	男 4,701	14,276	0	0	0						
	女 3,433	14,085	0	0	0						

基本手当基本分初回受給者数のうち管内事業所離職者数(短時間を含む)

	計	男	女
離職者数	7,308,17	3,018,14	4,290,03

(基本手当特例措置分)

	計	男	女
⑤ 支給金額	795,523,970	713,508,270	82,015,700
⑥ 初回受給者数	811	628	183
⑦ 受給者実人員	381	322	60
⑧ 支給終了者数	936	758	178

[注] 各「支給金額」は、業務統計による暫定値である。

第8表 (5) 一般求職者給付の状況

平成5年度 (単位:人,円)

個別延長のうち特定個別延長の状況

	計	男	女
新規受給者数	120	101	19
30歳~45歳未満 (90日)	50	38	12
45歳~55歳未満	29	23	6
被保険期間1~4年(60日)	16	10	6
5~9年(30日)	13	13	0
55歳~65歳未満	41	40	1
被保険期間1~4年(90日)	26	25	1
5~9年(60日)	15	15	0
受給者実人員	29	24	4
30歳~45歳未満 (90日)	14	11	3
45歳~55歳未満	5	4	1
被保険期間1~4年(60日)	3	2	1
5~9年(30日)	2	2	0
55歳~65歳未満	10	10	0
被保険期間1~4年(90日)	7	7	0
5~9年(60日)	3	3	0
支給金額	44,876,860	40,046,890	4,829,970
支給終了者数	84	76	8

その他の一般求職者給付状況 (短時間を含む)

支給種別	計		男	女
	回数	金額		
初回受給者数	3,925	20,301	18,951	
受給者実人員	18,723	10,651	8,071	
支給金額	244,303,027	140,292,483	104,010,543	
特定受給者数	2,823	2,728	95	
受給者実人員	16,699	16,051	64	
支給金額	411,644,446	396,447,779	151,966,671	
通所受給者数	3,680	19,054	17,747	
受給者実人員	17,503	9,944	7,559	
支給金額	192,793,583	106,236,384	86,557,198	
技能習得手当支給総額	441,213,051	250,493,345	190,719,709	
育児手当	96	91	5	
受給者実人員	70	68	2	
支給金額	84,969,281	82,416,971	25,523,114	
初回受給者数	15,597	9,540	6,057	
受給者実人員	5,339	2,199	1,140	
支給金額	65,407,964	48,144,679	17,263,284	

〔注〕 各『支給金額』は、業務統計による暫定値である。

第9表 (1) 高年齢求職者給付の状況 (短時間を除く)

平成5年度 (単位:人,円,件)

	計	男	女
高年齢受給資格決定件数	95682	72382	23300
受給者数	95288	71937	23351
被保険期間			
1年未満 (50日)	705	516	189
1~4年 (100日)	14820	11564	3256
5~9年 (120日)	24313	19567	4746
10年以上 (150日)	53924	39015	14909
任意加入者 (50日)	1526	1275	251
支給金額	59278041260	47110775190	12167266070
被保険期間			
1年未満 (50日)	158511220	121825720	36685500
1~4年 (100日)	6440291470	5258464880	1181826590
5~9年 (120日)	13056398760	10948551440	2107847320
10年以上 (150日)	39295285810	30500683150	8794602660
任意加入者 (50日)	327554000	281250000	463040000

〔注〕『支給金額』は、業務統計による暫定値である。

第9表 (2) 高年齢求職者給付の状況 (短時間)

平成5年度 (単位:人,円,件)

	計	男	女
高年齢短時間受給資格決定件数	1980	1416	564
受給者数	1935	1392	543
被保険期間			
1年未満 (50日)	1	1	0
1~9年 (90日)	1659	1227	432
10年以上 (100日)	275	164	111
支給金額	571978700	433591480	138387220
被保険期間			
1年未満 (50日)	168500	168500	0
1~9年 (90日)	479299200	371659980	107639220
10年以上 (100日)	92511000	61763000	30748000

〔注〕『支給金額』は、業務統計による暫定値である。

第10表 短期雇用特例求職者給付の状況

平成5年度 (単位:人,円,件)

	計	男	女
特例受給資格決定件数	459570	333832	125738
受給者数	459544	333794	125750
30歳未満	45536	38947	6589
30歳~45歳未満	109340	84400	24940
45歳~55歳未満	111576	71285	40291
55歳~65歳未満	141625	98927	42698
65歳以上	51467	40235	11232
支給金額	130246999870	106004264380	24242735490
30歳未満	13063973760	11679847730	1384126030
30歳~45歳未満	33775177490	28893172140	4882005350
45歳~55歳未満	32071171620	24209249840	7861921780
55歳~65歳未満	38511795640	30452250310	8059545330
65歳以上	12824881360	10769744360	2055137000
訓練指示件数	827	641	186

〔注〕『支給金額』は、業務統計による暫定値である。

第11表 給付制限の状況

平成5年度（単位：件）

【短時間を含む】

	計	男	女
一 般	920,066	343,642	576,424
自己都合退職 うち一ヵ月	918,569	342,461	576,108
重責 うち一ヵ月	8,319	4,008	4,311
就職拒否	1,251	1,075	176
職業訓練拒否	13	6	7
職業指導拒否	1	0	1
	245	106	139
	0	0	0
高年齢	9,332	6,261	3,071
自己都合退職 うち一ヵ月	9,327	6,257	3,070
重責 うち一ヵ月	14	10	4
就職拒否	5	4	1
職業訓練拒否	0	0	0
職業指導拒否	0	0	0
その他	0	0	0
特例	1,633	1,220	413
自己都合退職 うち一ヵ月	1,633	1,220	413
重責 うち一ヵ月	151	133	18
就職拒否	0	0	0
職業訓練拒否	0	0	0
職業指導拒否	0	0	0
その他	0	0	0

【短時間】

	計	男	女
一 般	12,292	753	11,539
自己都合退職 うち一ヵ月	12,288	752	11,536
重責 うち一ヵ月	115	14	101
就職拒否	1	0	1
職業訓練拒否	0	0	0
職業指導拒否	0	0	0
	3	1	2
	0	0	0
高年齢	121	60	61
自己都合退職 うち一ヵ月	121	60	61
重責 うち一ヵ月	0	0	0
就職拒否	0	0	0
職業訓練拒否	0	0	0
職業指導拒否	0	0	0
その他	0	0	0

(注) 1. 正当な理由のない自己都合退職である。

(注) 1. 正当な理由のない自己都合退職である。

第12表 就職促進給付の状況

平成5年度

項目	計		①のうちに		②のうちに		特別採用求職者	日雇求職者
	男	女	男	女	男	女		
就職促進給付支給総額	98,439,282	98,429,513	74,904,893	23,524,620	9,719	5,619	4,151	4,151
常用就職支援金	13,566	13,532	9,719	3,813	11	11	23	23
再就職手当	2,315,128	2,308,990	1,852,746	456,244	1,987	1,987	4,151	4,151
移転費	293,803	293,803	73,003,134	116,801	—	—	—	—
広域求職活動費	96,059,134	96,059,134	73,003,583	23,055,583	370	28	0	0
	504	504	46,668	108	—	—	—	—
	62,158	58,609	11,941	11	—	—	—	—
	2,883	2,780	41	17	—	—	—	—
	—	—	1,920	852	—	—	—	—

(単位：人、千円)

再就職手当給付状況(短時間を除く)

(単位：人、円)

支給人員	計		男	女
	男	女		
所定給付日数	90日(30日分)	115,370	176,759	73,177
	180日(60日分)	73,177	58,853	14,255
	210日(70日分)	4,088	2,627	1,425
	240日(80日分)	631	378	252
	300日(100日分)	5,024	3,825	1,176
		7,497	5,404	2,093
		810	582	228
		30,681	23,717	6,964
		4,797	3,551	1,246
		1,855	1,343	512
		14,934	12,976	1,958
		3,261	2,880	381
		2,047	1,785	262
支給金額	95,864,625,950	72,967,403,100	228,972,228,500	287,250
所定給付日数	90日(30日分)	87,070,161,000	90,528,000,000	90,528,000,000
	180日(60日分)	13,020,368,400	4,684,033,600	4,684,033,600
	210日(70日分)	1,741,151,500	1,205,693,000	535,458,500
	240日(80日分)	247,144,604,250	205,425,671,000	41,720,377,150
	300日(100日分)	2,195,038,500	1,746,582,500	448,456,000
		14,151,300,000	11,141,300,000	3,010,170,000
		16,530,697,800	13,997,254,500	2,533,443,300
		1,436,375,500	1,178,729,000	257,646,500
		3,335,910,000	2,688,668,000	648,944,000
		11,399,371,200	10,431,334,800	968,036,400
		14,920,437,000	13,786,297,000	1,134,140,000
		4,019,011,300	3,676,725,500	342,288,800
給	141,237,000	112,512,000	287,250	287,250

(単位：人、円)

再就職手当給付状況(短時間)

支給人員	計		男	女
	男	女		
所定給付日数	90日(30日分)	1674	143	1531
	180日(60日分)	1292	18	1274
	210日(70日分)	289	85	204
	240日(80日分)	69	27	42
	300日(100日分)	22	11	11
		2	2	0
		0	0	0
支給金額	194,507,550	361,478,500	158,359,700	158,359,700
所定給付日数	90日(30日分)	105,420,000	214,350	103,348,500
	180日(60日分)	70,776,000	24,537,600	46,238,400
	210日(70日分)	11,157,000	5,051,500	6,105,500
	240日(80日分)	6,731,550	4,084,250	2,647,300
	300日(100日分)	33,100,000	33,100,000	0
給	0	0	0	0

再就職手当の年齢別支給人員(短時間を含む)(単位：人)

	計		男	女
	男	女		
計	293,803	176,902	116,901	176,901
30歳未満	102,649	43,078	59,571	59,571
30歳～45歳未満	92,842	62,229	30,613	30,613
45歳～55歳未満	59,623	39,243	20,380	20,380
55歳以上	38,689	32,352	6,337	6,337

再就職手当の年齢別支給人員(短時間)(単位：人)

	計		男	女
	男	女		
計	1,674	143	1,531	1,531
30歳未満	187	10	177	177
30歳～45歳未満	854	6	848	848
45歳～55歳未満	398	6	392	392
55歳以上	235	121	114	114

(注) 各「支給金額」は、業務統計による暫定値である。

平成5年度(単位:人、件)

第13表 (1)産業別給付状況〔短時間を除く〕

産業分類	項目	① 一般受給資格決定件数	② 基本手当最初受給者数	③ 基本手当受給者数	④ 基本手当基本分支給金額	⑤ 高年齢受給者決定件数	⑥ 高年齢給付金受給者数	⑦ 高年齢求職者給付金支給金額	⑧ 特例受給者決定件数	⑨ 特例一時金受給者数	⑩ 特例一時金支給金額
A 農業	(01)	2755	2307	1230	1665514781	313	320	163001090	5155	5213	930515320
B 林業	(02)	1285	1252	608	930556633	219	225	127072700	16670	16873	4381169840
C 漁業	(03, 04)	1096	950	468	754387961	67	66	367052200	10746	10726	2998120900
D 鉱業	(05~08)	3788	3417	1870	3544983322	277	285	195693500	2757	2741	769684770
	(05)	413	396	216	456698160	18	17	12105700	15	14	3701500
	(06)	926	886	500	1082491411	24	24	16372800	68	70	14113000
E 建設業	(09~11)	130322	110407	45974	78994750245	1199	11134	7321025700	276309	275783	85322185940
F 製造業	(12~34)	574095	487036	240066	390471486146	29328	29242	17829949340	66290	67000	17831801910
	(12, 13)	54596	45621	22916	33842259844	3020	2970	1633245330	31727	31670	7493076260
	(14)	30999	27463	14599	21163729730	1981	1996	1121829420	1356	1410	390265570
	(15)	44758	37996	17289	20359686527	1667	1677	814463870	257	256	41778660
	(16)	14085	12210	7112	10465640505	1665	1659	953248060	2346	2319	559068250
	(17)	8682	6994	3502	5241299141	642	636	364448650	2039	2028	599959320
	(18)	11525	9640	5461	9511829139	636	641	388284230	179	186	47107000
	(19)	34777	28307	12590	23192238683	1326	1299	873910890	320	320	997715000
	(20)	28212	24729	13220	25269943130	1237	1242	852169010	610	612	180287360
	(21)	1654	1503	850	1815001092	65	66	59319000	73	74	23206500
	(22)	7854	6782	3476	5947417850	419	410	241642610	634	668	238187500
	(23)	3060	2752	1395	2072206577	224	223	133442300	86	86	17228500
	(24)	21221	18465	10133	17356031021	1636	1657	1056365010	8224	8378	2167572330
	(25)	13425	12044	7424	15866042539	666	676	482305840	434	438	151594530
	(26)	7779	6692	3723	6874166723	452	448	297999860	155	155	55313430
	(27)	47390	39037	19021	3241121763	3419	3416	2255209620	2073	2093	630407940
	(28)	50804	42183	19770	3546272184	3151	3141	2077275190	1066	1123	301351860
	(29)	103130	88432	40417	59755315375	2860	2865	1679245600	2850	2966	891922430
	(30)	46571	39700	19647	36353003988	2028	2010	1252480160	9444	9799	3199013500
	(31)	16333	13850	6654	10673836746	617	612	385036390	55	54	13434000
	(32)	121	99	51	90259480	14	15	9688800	0	0	0
	(33)	27119	22537	10786	16763184109	1603	1583	937239500	2362	2365	730755500
	(34)										
G 電気・ガス・熱供給・水道業	(36~39)	4940	4720	2759	5968152370	232	226	164180300	47	48	10880500
H 運輸・通信業	(40~47)	127899	100704	50934	100347042250	5771	5725	3805880170	11267	11367	3384381790
I 卸売・小売業、飲食店	(48~60)	406204	322210	132191	211995658663	12782	12704	8024875100	14002	14046	2860627430
J・K 金融、保険、不動産	(61~68, 69, 70)	108196	96250	42990	76182226582	4709	4709	3127431580	1506	1514	2864323390
L サービス業	(72~96)	465049	381326	160900	255824835997	29031	28901	17667009840	51189	50620	10788493950
M 公 務	(97, 98)	30522	29580	10308	12445344188	1729	1726	797904940	3574	3552	663558130
N 分類不能	(99)	448	395	174	280192064	25	25	17311800	58	61	19147000
	計	1856599	1540554	690472	1139405131202	95682	95288	59278041260	459570	459544	130246999870

〔注〕「支給金額」は、業務統計による暫定値である。

平成5年度(単位:人,件)

第13表 (2) 産業別給付状況〔短時間〕

産業分類	項目	① 一般短時間受給資格決定件数	② 短時間基本手当基本分初回受給者数	③ 短時間基本手当基本分受給者数	④ 短時間基本手当基本分支給額	⑤ 短時間基本手当基本分支給額	⑥ 短時間基本手当基本分支給額	⑦ 短時間基本手当基本分支給額
A 農業	(01)	12	8	2	1660360	3	762300	
B 林業	(02)	5	5	3	3620970	1	380700	
C 漁業	(03, 04)	3	3	2	1166320	0	0	
D 鉱業	(05~08)	11	8	4	3084690	0	0	
	(05)	6	5	2	1030710	0	0	
	(06)	0	0	0	0	0	0	
E 建設業	(09~11)	344	312	110	95332311	36	9888100	
F 製造業	(12~34)	7989	7162	2354	1813258909	343	91605200	
	(12, 13)	892	755	261	209382334	53	13151600	
	(14)	310	282	100	81149144	14	3726100	
	(15)	342	286	85	61942956	6	1615100	
	(16)	72	63	22	16470370	1	311400	
	(17)	48	37	13	10261760	4	998200	
	(18)	121	95	31	25131860	3	878400	
	(19)	243	221	76	63913054	17	4523200	
	(20)	355	315	113	92683714	24	6032100	
	(21)	5	3	1	874160	1	262000	
	(22)	113	100	31	25658710	6	1883700	
	(23)	42	40	12	10242050	2	470300	
	(24)	151	131	41	33537930	5	1409400	
	(25)	111	103	32	27242140	11	2619100	
	(26)	92	85	32	24863182	5	1784100	
	(27)	481	431	134	106693990	22	6121200	
	(28)	608	545	184	139682023	33	8513100	
	(29)	2636	2467	822	607118409	66	18125500	
	(30)	541	493	157	120088173	41	11400700	
	(31)	465	420	106	77299974	14	3747500	
	(32)	1	1	1	642600	0	0	
	(33)	360	289	100	78560376	15	4032500	
G 電気・ガス・熱供給・水道業	(36~39)	73	68	26	27450280	23	7175020	
H 運輸・通信業	(40~47)	719	614	252	272706016	66	19632680	
I 卸売・小売業、飲食店	(48~60)	7571	6252	2169	1740043756	288	73931080	
J・K 金融・保険、不動産	(61~68, 69, 70)	1703	1470	471	411851501	55	15002400	
L サービス業	(72~96)	7200	6337	2232	2055376147	639	187424150	
M 公務	(97, 98)	3085	2927	1311	1503544869	517	164050370	
N 分類不能	(99)	10	8	3	2794040	9	2126700	
		28725	25174	8939	7931890169	1980	571978700	
	計							

〔注〕 『支給金額』は、業務統計による暫定値である。

第14表 (1)賃金日額区分別基本手当等支給状況(短時間を除く)

項目区分	基本手当										基本手当分初回受給者数										基本手当分受給者要員										⑮ 特例一時金 受給者数
	① 合計		② のうち 女		③ 被保険者 期間 1年未満 の者		④ 30歳 未満		⑤ 30歳 44歳		⑥ 45歳 54歳		⑦ 55歳 以上		⑧ 就 職 困難者		⑨ 被保険者 期間 1年未満 の者		⑩ のうち 女		⑪ 被保険者 期間 1年以上 の者		⑫ 被保険者 期間 1年未満 の者		⑬ 高年齢 求職者 給付金 受給者数						
1 3	149943	136179	128472	20072	26472	29049	48029	4850	21471	72216	64655	66216	6000	15963	45678																
1 4	27308	24703	23444	6505	4297	4496	7529	617	3864	12131	10881	11073	1058	2519	7336																
1 5	30812	27564	26726	8309	4778	4783	8271	585	4086	13605	11980	12338	1110	2690	7344																
1 6	31491	27705	27472	9618	4638	4540	8057	619	4019	13613	11739	12338	1075	2608	7362																
1 7	35484	30669	31395	12435	5104	4616	8561	679	4089	15120	12799	13995	1125	2942	7693																
1 8	40398	33758	36071	15353	5737	4725	9545	711	4327	16992	13776	15822	1170	3532	8380																
1 9	42791	35486	38612	18396	5651	4597	9187	781	4179	17607	14161	16470	1136	3344	7646																
2 0	46467	37570	42136	21350	5930	4446	9515	695	4331	18675	14504	17481	1194	3413	7981																
2 1	51637	41377	47093	25795	6405	4589	9525	779	4544	20339	15716	19095	1245	3548	8585																
2 2	53679	42470	49378	28448	6765	4299	9091	775	4301	20951	16000	19756	1195	3316	8254																
2 3	58303	44750	53876	31516	7349	4399	9829	783	4427	22630	16722	21406	1224	3375	9205																
2 4	60533	45456	56422	33435	7904	4399	9862	822	4131	23480	16955	22320	1160	3306	9911																
2 5	59274	42951	55364	32423	8123	4063	10017	738	3910	23134	16102	22014	1120	3100	9772																
2 6	62524	42765	58038	32027	9268	4619	11239	885	4486	24704	16131	23459	1245	3576	10376																
2 7	58854	38634	54754	29609	9348	4322	10777	698	4100	23316	14630	22195	1121	3180	11044																
2 8	55523	34693	51449	26243	9551	4297	10641	717	4074	22160	13174	21179	982	3093	11090																
2 9	53695	30379	50753	23945	10419	4311	11310	768	2942	22205	12042	21398	807	2968	12091																
3 0	49577	25804	46958	20096	10491	4254	11403	714	2619	20925	10462	20207	719	2680	12073																
3 1	47688	21954	45106	16650	10981	4608	12090	777	2582	20753	9170	20044	709	2666	13321																
3 2	44805	18989	42409	14057	11091	4417	12087	757	2396	19725	8051	19065	660	2437	13876																
3 3	41595	15510	39266	11053	10874	4412	12199	728	2319	18779	6817	18132	647	2264	14084																
3 4	40451	13045	37950	9193	11258	4550	12276	673	2501	18569	5852	17855	714	2019	14910																
3 5	13604	3917	12771	2724	3847	1608	4343	249	833	6399	1813	6148	250	727	5463																
3 6	39437	9738	36101	6657	11164	4959	12649	672	3336	18085	4563	17317	768	1950	16589																
3 7	33800	7670	32040	5056	9960	4635	11832	557	1760	16248	3648	15752	496	1668	16861																
3 8	31326	6015	29783	3872	9221	4390	11755	545	1543	15317	2943	14880	437	1495	17526																
3 9	45157	2653	14500	1668	4579	2291	5703	259	657	7581	1340	7399	182	679	8960																
4 0	19302	3064	18453	1906	5727	2948	7553	319	849	9758	1579	9518	240	852	11672																
4 1	19530	2891	18716	1666	5492	3272	7963	323	814	9868	1483	9643	225	870	11368																
4 2	17176	2370	16506	1317	4905	2897	7095	292	670	8946	1235	8763	183	681	10538																
4 3	30193	3751	29058	1893	8312	5532	12863	458	1135	15955	2010	15634	321	1203	18138																
4 4	26873	3274	25934	1393	6842	5175	12119	405	939	14484	1775	14223	261	1031	16425																
4 5	25230	2899	24415	1047	6103	5231	11685	349	835	13709	1517	13474	235	984	14099																
4 6	22094	2290	21484	755	4890	4562	10957	320	610	12233	1207	12062	171	807	12518																
4 7	18625	1650	18078	486	3802	3866	9657	267	547	10484	890	10330	154	669	10217																
4 8	85343	5327	83148	1800	13177	17819	49349	1003	2195	49774	3183	49173	601	3133	31153																
計	1540554	869901	1424133	478968	290456	191976	436564	26169	116421	690472	361504	658533	31940	95288	459544																

第14表 (2) 賃金日額区分別基本手当等支給状況〔短時間〕

平成5年度(単位:人)

項目区分	基本手当基本分初回受給者数(短時間)				基本手当基本分受給者実人員(短時間)				⑭ 短時間 高年齢 求職者 給付金 受給者数			
	② ①のうち		被保険者期間1年以上の者		⑮ 被保険者 期間1年未満 の者		⑯ 被保険者 期間1年以上 の者			⑰ 被保険者 期間1年未満 の者		
	合計	女	④ 計	⑤ 30歳 未満	⑥ 30歳 ~ 44歳	⑦ 45歳 ~ 54歳	⑧ 55歳 以上	⑨ 就職 困難者		⑩ のうち 女	⑪ 合計	
1	12673	12280	12625	825	4616	4245	2801	138	4037	4219	14	527
2	699	646	695	61	215	211	198	10	216	239	1	39
3	692	645	690	77	228	185	196	4	237	237	0	47
4	478	445	475	45	156	125	142	7	155	170	1	45
5	649	594	646	76	175	178	206	11	204	230	1	70
6	554	489	552	68	159	120	201	4	160	189	0	52
7	462	419	462	60	150	107	137	8	139	159	0	41
8	514	449	511	60	137	112	193	9	147	147	1	53
9	464	392	463	60	134	86	174	9	133	165	0	43
10	431	376	429	74	115	85	146	9	131	156	1	43
11	434	387	434	79	136	87	126	6	128	153	0	29
12	338	288	337	58	95	59	122	3	96	118	0	39
13	671	558	664	118	192	130	216	8	183	238	2	85
14	637	505	632	110	197	83	236	6	176	239	2	70
15	629	477	626	117	170	99	231	9	156	229	1	65
16	497	377	490	83	136	72	192	7	130	188	2	67
17	567	364	562	80	114	77	278	13	127	228	2	72
18	430	297	426	68	106	58	189	5	106	170	1	68
19	382	271	378	65	97	42	165	9	94	146	1	65
20	373	238	372	58	100	37	177	0	82	148	0	59
21	366	227	364	62	79	37	183	3	74	143	1	40
22	316	198	315	40	61	38	170	6	71	127	0	24
23	294	188	292	47	60	38	143	4	68	121	1	48
24	265	156	264	42	40	25	153	4	62	113	0	40
25	253	171	251	23	42	20	161	5	70	109	0	34

第14表 (3) 賃金日額区分別基本手当等支給状況〔短時間〕

平成5年度(単位:人)

項目 区分	基本手当基本分初回受給者数(短時間)				基本手当基本分受給者採人員(短時間)				短時間 高年齢 求職者 給付金 受給者数				
	②のうち		被保険者期間1年以上の者		⑩のうち		被保険者期間1年以上の者						
	合計	女	③	④	合計	女	⑪	⑫					
26	222	128	24	27	14	152	3	2	100	55	100	0	26
27	195	99	16	21	16	140	0	2	93	41	93	1	21
28	169	94	11	21	18	118	1	0	74	38	74	0	40
29	102	45	8	23	4	64	2	1	44	17	44	0	13
30	89	44	10	11	4	60	4	0	40	16	40	0	6
31	43	13	1	5	4	31	2	0	18	4	18	0	9
32	78	24	6	7	5	59	1	0	35	8	35	0	14
33	32	17	0	8	5	17	1	1	14	6	14	0	4
34	25	6	0	2	3	19	1	0	11	2	11	0	4
35	9	5	2	3	0	4	0	0	4	2	4	0	3
36	23	8	3	4	1	14	1	0	12	3	12	0	6
37	18	5	1	4	0	13	0	0	8	2	8	0	5
38	13	5	1	2	2	8	0	0	6	2	6	0	2
39	3	2	0	0	0	3	0	0	3	1	3	0	2
40	9	7	3	3	1	2	0	0	3	3	3	0	3
41	11	9	7	1	0	3	0	0	3	3	3	0	1
42	12	7	7	2	1	2	0	0	4	2	4	0	3
43	13	7	3	3	2	5	0	0	4	2	4	0	2
44	5	3	1	1	0	3	0	0	2	2	2	0	1
45	8	2	1	1	0	5	1	0	4	1	4	0	2
46	7	1	1	1	1	4	0	0	3	0	3	0	0
47	2	1	1	0	0	1	0	0	1	0	1	0	1
48	18	2	0	2	1	15	0	0	6	0	6	0	2
計	25174	21971	2563	7862	6438	7878	314	119	8939	7372	8903	36	1935

Ⅱ 年度及び月別の状況

1 (適用関係)	
第15表 適用状況	4 4
第16表 労働保険事務組合委託状況	4 8
2 (給付関係)	
第17表 一般求職者給付の状況	4 9
第18表 高年齢求職者給付の状況	5 5
第19表 短期雇用特例求職者給付の状況	5 8
第20表 就職促進給付の状況	6 0

1 (適用関係)

第15表 (1) 適用状況

(年度及び月別)

- 昭和59~平成5年度 -

事項別 年度 及び年月	保険関係新規成立事業所数	保険関係消滅事業所数	通用事業所数
	所	所	所
年度計			
昭和59年度	85,220	60,898	*
60	84,962	61,612	*
61	89,605	61,800	*
62	103,575	56,574	*
63	116,358	53,382	*
平成元年度	109,705	52,286	*
2	106,261	50,952	*
3	101,598	57,130	*
4	92,565	59,936	*
5	85,569	63,401	*
年度平均			
昭和59年度	7,102	5,075	1,450,776
60	7,080	5,134	1,479,518
61	7,467	5,150	1,508,754
62	8,631	4,715	1,551,004
63	9,697	4,449	1,611,898
平成元年度	9,142	4,357	1,674,219
2	8,855	4,246	1,733,998
3	8,467	4,761	1,786,999
4	7,714	4,995	1,827,526
5	7,131	5,283	1,855,707
平成4年度			
4月	15,522	9,077	1,811,848
5月	10,791	5,788	1,816,971
6月	9,618	3,992	1,822,758
7月	8,352	4,081	1,827,108
8月	5,536	4,141	1,828,552
9月	6,810	16,813	1,818,586
10月	8,506	3,100	1,825,431
11月	6,303	2,350	1,829,840
12月	5,526	2,402	1,833,137
1月	4,867	2,389	1,835,867
2月	5,585	2,394	1,839,170
3月	5,149	3,409	1,841,042
平成5年度			
4月	14,372	9,879	1,845,677
5月	9,339	5,949	1,849,224
6月	8,228	4,217	1,853,370
7月	7,388	4,268	1,856,586
8月	5,538	4,293	1,857,898
9月	6,469	18,007	1,846,417
10月	7,522	2,983	1,852,473
11月	6,186	2,842	1,856,092
12月	5,222	2,596	1,858,991
1月	4,896	2,752	1,861,237
2月	5,370	2,469	1,864,239
3月	5,039	3,146	1,866,278

第15表 (2) 適用状況

1)
[一般+高年齢+特例] (年度及び月別)

一昭和59～平成5年度一

事項別 年度 及び年月	被保険者資格取得者数	被保険者資格喪失者数		被保険者数	うち女
		全 数	うち事業主の 都合による離職		
年 度 計	人	人	人	人	人
昭和59年度	5,548,123	5,083,947	723,752	*	*
60	5,867,983	5,176,477	683,741	*	*
61	5,505,679	5,180,235	757,292	*	*
62	5,975,549	5,138,923	586,115	*	*
63	6,164,330	5,301,396	435,332	*	*
平成元年度	6,420,164	5,447,357	359,785	*	*
2	6,609,600	5,651,306	335,279	*	*
3	6,609,252	5,740,916	365,396	*	*
4	6,267,691	5,680,108	496,230	*	*
5	5,789,432	5,548,252	641,482	*	*
年度 平均					
昭和59年度	462,344	423,662	60,313	27,135,114	8,793,784
60	488,999	431,373	56,978	27,811,023	8,979,463
61	458,807	431,686	63,108	28,219,487	9,095,714
62	497,962	428,244	48,843	28,793,077	9,221,066
63	513,694	441,783	36,278	29,625,599	9,526,264
平成元年度	535,014	453,946	29,982	30,541,766	9,924,591
2	550,800	470,942	27,940	31,568,538	10,429,430
3	550,771	478,410	30,450	32,516,944	10,883,507
4	522,308	473,342	41,353	33,245,955	11,227,537
5	482,453	462,354	53,457	33,580,924	11,379,333
平成4年度					
4月	1,532,887	800,719	56,311	32,968,559	11,131,952
5月	864,514	443,075	34,686	33,399,588	11,327,464
6月	539,192	384,275	30,817	33,554,829	11,387,306
7月	431,369	445,990	33,111	33,540,517	11,366,977
8月	316,879	424,062	29,507	33,439,431	11,308,042
9月	390,002	449,063	31,109	33,383,302	11,276,973
10月	436,308	449,275	38,108	33,368,315	11,268,513
11月	356,605	332,388	34,727	33,396,691	11,266,529
12月	303,848	462,456	56,883	33,238,901	11,216,394
1月	286,402	569,342	59,655	32,950,496	11,088,075
2月	327,475	403,423	38,738	32,876,136	11,050,432
3月	482,210	516,040	52,578	32,834,700	11,041,787
平成5年度					
4月	1,454,295	801,682	76,300	33,471,159	11,359,374
5月	752,679	407,759	40,079	33,824,394	11,515,075
6月	490,920	369,356	38,984	33,938,880	11,559,121
7月	391,852	424,141	43,948	33,907,785	11,531,444
8月	311,018	422,894	40,932	33,807,955	11,471,607
9月	356,404	433,637	41,070	33,735,554	11,431,623
10月	384,086	426,317	48,079	33,689,066	11,412,148
11月	347,368	349,866	47,939	33,689,145	11,397,932
12月	284,127	476,277	72,768	33,498,567	11,335,099
1月	275,546	561,304	78,945	33,210,297	11,210,791
2月	298,713	385,076	49,854	33,126,472	11,172,097
3月	442,424	489,943	62,584	33,071,811	11,155,682

(注) 1) 昭和59年8月以降は、『高年齢継続被保険者』を含む。

第15表 (3) 適用状況

[短時間] (年度及び月別)

—昭和59～平成5年度—

事項別 年度 及び年月	被保険者資格取得者数	被保険者資格喪失者数		被保険者数	うち女
		全 数	うち事業主の 都合による離職		
年 度 計	人	人	人	人	人
昭和59年度	*	*	*	*	*
60	*	*	*	*	*
61	*	*	*	*	*
62	*	*	*	*	*
63	*	*	*	*	*
平成元年度	96,462	5,261	36	*	*
2	156,399	46,208	752	*	*
3	175,432	81,453	2,149	*	*
4	185,594	103,517	5,538	*	*
5	196,351	120,870	9,958	*	*
年度 平均					
昭和59年度	*	*	*	*	*
60	*	*	*	*	*
61	*	*	*	*	*
62	*	*	*	*	*
63	*	*	*	*	*
平成元年度	16,077	877	6	54,401	51,091
2	13,033	3,851	63	164,487	149,076
3	14,619	6,788	179	263,184	235,062
4	15,466	8,626	462	352,600	312,391
5	16,363	10,073	830	432,211	379,523
平成4年度					
4月	24,786	15,460	709	307,024	273,422
5月	24,438	8,361	380	323,486	285,997
6月	18,345	8,020	311	334,525	295,974
7月	17,150	8,837	316	342,949	303,576
8月	10,943	7,086	298	346,996	307,090
9月	12,877	7,686	318	352,355	311,778
10月	15,065	8,739	555	358,851	317,645
11月	12,796	7,040	449	364,684	323,072
12月	11,706	6,793	526	369,695	327,675
1月	10,730	8,657	577	371,823	329,583
2月	11,933	7,241	432	376,691	333,900
3月	14,825	9,597	667	382,119	338,980
平成5年度					
4月	28,807	20,933	1,602	390,217	345,179
5月	24,771	9,649	628	405,640	356,165
6月	19,525	8,350	494	416,967	365,925
7月	15,337	10,016	613	422,478	370,484
8月	11,677	8,564	546	425,716	373,070
9月	12,871	8,847	722	429,750	376,701
10月	15,114	9,148	784	436,061	382,435
11月	14,896	8,088	648	443,048	388,657
12月	12,997	7,939	906	448,360	393,571
1月	12,453	9,431	897	451,583	396,569
2月	12,984	8,159	840	456,477	401,100
3月	14,919	11,746	1,278	460,236	404,419

[注] 第15表(2)の内数である。

第15表 (4) 適用状況

(年度及び月別)

—昭和59～平成5年度—

事項別 年度 及び年月	離職票交付枚数				特例
	一 般	高 年 齢		特 例	
		うち短時間	うち短時間		
年度計	枚	枚	枚	枚	枚
昭和59年度	2,450,166	*	*	*	757,652
60	2,345,245	*	85,999	*	731,189
61	2,407,849	*	86,054	*	701,868
62	2,306,306	*	75,281	*	662,249
63	2,257,384	*	67,157	*	617,376
平成元年度	2,242,939	650	61,506	3	586,140
2	2,315,331	10,787	63,088	108	564,477
3	2,441,871	27,217	70,921	503	539,753
4	2,637,373	40,697	87,297	1,394	511,626
5	2,787,736	53,090	114,122	2,665	488,938
年度平均					
昭和59年度	204,181	*	*	*	63,138
60	195,437	*	7,167	*	60,932
61	200,654	*	7,171	*	58,489
62	192,192	*	6,273	*	55,187
63	188,115	*	5,596	*	51,448
平成元年度	186,912	54	5,126	0	48,845
2	192,944	899	5,257	9	47,040
3	203,489	2,268	5,910	42	44,979
4	219,781	3,391	7,275	116	42,636
5	232,311	4,424	9,510	222	40,745
平成4年度					
4月	361,637	6,578	18,828	582	72,143
5月	191,643	3,058	6,330	86	30,261
6月	166,492	2,621	5,668	59	14,848
7月	212,593	3,215	6,281	76	15,109
8月	210,894	2,894	5,283	60	15,787
9月	222,774	3,090	5,659	60	9,598
10月	218,785	3,557	6,226	84	12,377
11月	145,367	2,654	4,239	57	37,537
12月	157,032	2,648	4,726	52	162,737
1月	273,965	3,513	9,718	87	97,995
2月	211,256	2,888	6,176	77	17,797
3月	264,935	3,981	8,163	114	25,437
平成5年度					
4月	392,466	9,825	25,065	1,136	69,586
5月	194,324	3,736	7,893	136	24,575
6月	176,692	3,327	7,165	119	13,939
7月	216,876	3,873	8,265	117	13,317
8月	225,079	3,806	7,043	106	14,569
9月	235,604	3,855	7,355	119	8,147
10月	226,660	4,287	8,078	141	10,413
11月	167,714	3,318	5,976	142	37,127
12月	178,627	3,544	6,815	111	166,923
1月	289,588	4,275	12,843	148	91,223
2月	215,287	3,692	7,482	160	16,288
3月	268,819	5,552	10,142	230	22,831

第16表 労働保険事務組合委託状況

(年度及び月別)

—昭和59—平成5年度—

事項別 年度 及び年月	委 託 事 業 所 数			被 保 険 者 数		
	新規委託	委託解除	月末現在	資格取得者数	資格喪失者数	月末現在
年度計	所	所	所	人	人	人
昭和59年度	47,056	33,154	*	1,135,857	1,025,842	*
60	45,452	33,049	*	1,136,553	1,051,673	*
61	47,575	33,566	*	1,152,011	1,063,473	*
62	55,066	31,191	*	1,225,492	1,066,195	*
63	59,056	29,122	*	1,302,514	1,105,025	*
平成元年度	51,488	29,344	*	1,289,729	1,121,060	*
2	48,646	29,459	*	1,280,336	1,139,712	*
3	46,599	32,192	*	1,270,760	1,143,347	*
4	44,233	33,202	*	1,236,826	1,144,549	*
5	40,493	35,173	*	1,202,756	1,141,361	*
年度平均						
昭和59年度	3,921	2,763	578,341	94,655	85,487	3,769,403
60	3,788	2,754	593,140	94,713	87,639	3,904,920
61	3,965	2,797	607,486	96,001	88,623	4,028,180
62	4,589	2,599	628,544	102,124	88,850	4,190,358
63	4,921	2,427	660,291	108,543	92,085	4,443,947
平成元年度	4,291	2,445	686,252	107,477	93,422	4,640,206
2	4,054	2,455	708,290	106,695	94,976	4,810,896
3	3,883	2,683	726,355	105,897	95,279	4,950,207
4	3,686	2,767	740,273	103,069	95,379	5,070,179
5	3,374	2,931	748,887	100,230	95,113	5,153,392
平成4年度						
4月	10,220	8,162	734,832	231,420	150,695	4,985,623
5月	6,402	4,845	736,433	165,305	94,725	5,054,984
6月	4,644	2,361	738,778	125,701	76,888	5,105,250
7月	3,462	2,096	740,173	94,261	76,861	5,123,261
8月	2,210	1,942	740,466	67,062	75,825	5,114,999
9月	2,830	6,801	736,511	82,550	88,666	5,108,442
10月	3,442	1,476	739,304	91,751	84,255	5,116,170
11月	2,650	1,126	741,078	77,437	70,070	5,123,782
12月	2,391	1,102	742,435	70,032	114,660	5,081,876
1月	1,864	1,012	743,390	61,652	129,222	5,015,274
2月	2,164	1,032	744,561	72,920	81,368	5,007,253
3月	1,954	1,247	745,317	96,735	101,314	5,005,231
平成5年度						
4月	9,687	9,083	745,988	232,244	151,366	5,084,662
5月	5,434	4,792	746,713	151,828	86,767	5,150,756
6月	3,902	2,410	748,256	120,344	76,762	5,195,301
7月	3,179	2,073	749,402	93,167	76,751	5,210,695
8月	2,229	1,903	749,762	69,789	78,767	5,202,877
9月	2,550	7,181	745,144	80,206	87,668	5,196,439
10月	3,084	1,502	747,612	83,681	80,084	5,200,850
11月	2,577	1,401	748,938	79,476	75,807	5,205,491
12月	2,189	1,230	750,061	67,217	120,890	5,153,364
1月	1,797	1,145	750,766	62,298	127,956	5,088,287
2月	2,007	1,107	751,714	69,343	79,660	5,078,674
3月	1,858	1,346	752,288	93,163	98,883	5,073,302

2 (給付関係)

第17表 (1) 一般求職者給付の状況

(年度及び月別)

—昭和59～平成5年度—

事項別 年度 及び年月	離職票提出件数			受給資格決定件数		
	計	男	女	計	男	女
年度計	件	件	件	件	件	件
昭和59年度	1,882,068	874,678	1,007,390	1,821,912	861,114	960,798
60	1,780,780	808,246	972,534	1,719,977	788,556	931,421
61	1,819,854	851,856	967,998	1,770,324	838,657	931,667
62	1,666,926	754,398	912,528	1,617,153	740,790	876,363
63	1,513,288	653,099	860,189	1,474,527	642,425	832,102
平成元年度	1,422,281	595,818	826,463	1,382,409	585,536	796,873
2	1,398,115	579,297	818,818	1,362,994	571,239	791,755
3	1,481,160	610,056	871,104	1,438,708	598,915	839,793
4	1,693,993	719,606	974,387	1,660,567	711,399	949,168
5	1,922,201	860,812	1,061,389	1,885,324	849,530	1,035,794
年度平均						
昭和59年度	156,839	72,890	83,949	151,826	71,760	80,067
60	148,398	67,354	81,045	143,331	65,713	77,618
61	151,655	70,988	80,667	147,527	69,888	77,639
62	138,911	62,867	76,044	134,763	61,733	73,030
63	126,107	54,425	71,682	122,877	53,535	69,342
平成元年度	118,523	49,652	68,872	115,201	48,795	66,406
2	116,510	48,275	68,235	113,583	47,603	65,980
3	123,430	50,838	72,592	119,892	49,910	69,983
4	141,166	59,967	81,199	138,381	59,283	79,097
5	160,183	71,734	88,449	157,110	70,794	86,316
平成4年度						
4月	218,253	92,119	126,134	211,680	89,387	122,293
5月	140,201	55,834	84,367	139,500	56,322	83,178
6月	119,160	49,850	69,310	119,697	50,411	69,286
7月	130,286	52,877	77,409	125,378	51,365	74,013
8月	125,586	51,303	74,283	120,344	49,863	70,481
9月	136,695	56,929	79,766	136,498	57,412	79,086
10月	143,084	62,738	80,346	140,862	62,280	78,582
11月	106,492	46,587	59,905	103,905	45,750	58,155
12月	94,235	42,827	51,408	91,289	41,554	49,735
1月	167,948	72,134	95,814	163,582	71,009	92,573
2月	145,239	61,792	83,447	142,389	61,335	81,054
3月	166,814	74,616	92,198	165,443	74,711	90,732
平成5年度						
4月	254,321	110,647	143,674	245,360	107,045	138,315
5月	154,352	64,169	90,183	155,960	65,316	90,644
6月	131,406	57,559	73,847	133,173	58,493	74,680
7月	144,520	63,060	81,460	139,090	60,942	78,148
8月	147,296	63,549	83,747	141,081	61,607	79,474
9月	153,767	68,090	85,677	151,640	67,623	84,017
10月	157,939	73,128	84,811	156,200	72,667	83,533
11月	131,748	60,262	71,486	130,575	60,235	70,340
12月	115,053	55,510	59,543	111,600	54,051	57,549
1月	199,872	91,336	108,536	191,938	88,297	103,641
2月	155,058	70,357	84,701	152,714	70,086	82,628
3月	176,869	83,145	93,724	175,993	83,168	92,825

第17表 (2) 一般求職者給付の状況

(年度及び月別)

- 昭和59年～平成5年度 -

事項別 年度 及び年月	1) 一般求職者給付 支給総額			2) 基本手当支給額			
	受給者実人員 (延長分、特例訓練分を含む)						
	計	男	女	計	男	女	
	千円	人	人	人	千円	千円	千円
年度計							
昭和59年度	1,108,623,994	*	*	*	1,094,583,968	*	*
60	807,978,444	*	*	*	797,257,539	*	*
61	890,267,832	*	*	*	879,420,884	*	*
62	900,331,238	*	*	*	888,977,248	*	*
63	771,008,676	*	*	*	761,022,662	*	*
平成元年度	718,986,320	*	*	*	709,716,159	*	*
2	704,370,851	*	*	*	695,219,490	*	*
3	768,940,860	*	*	*	759,537,279	*	*
4	944,810,667	*	*	*	934,640,467	*	*
5	1,180,618,582	*	*	*	1,169,657,158	*	*
年度平均							
昭和59年度	92,385,333	827,830	428,049	399,781	91,215,331	*	*
60	67,331,537	646,769	317,486	329,283	66,438,128	*	*
61	74,188,986	693,478	342,635	350,843	73,285,074	*	*
62	75,027,603	674,536	341,657	332,879	74,081,437	*	*
63	64,250,723	569,973	271,846	298,127	63,418,555	*	*
平成元年度	59,915,527	521,249	240,200	281,049	59,143,013	*	*
2	64,078,405	496,216	226,570	269,646	57,934,958	*	*
3	64,078,405	506,919	229,326	277,593	63,294,773	*	*
4	78,734,222	582,622	267,183	315,439	77,886,706	*	*
5	98,384,882	710,122	336,768	373,354	97,471,430	*	*
平成4年度							
4月	66,616,188	499,181	234,233	264,948	66,061,876	37,870,667	28,191,209
5月	63,123,336	508,540	236,027	272,513	62,458,286	35,992,195	26,466,091
6月	75,488,564	552,304	255,120	297,184	74,708,617	42,706,896	32,001,721
7月	80,597,564	582,733	264,172	318,561	79,735,570	44,959,376	34,776,194
8月	77,356,232	595,255	268,179	327,076	76,457,499	43,002,265	33,455,234
9月	84,019,158	604,353	272,402	331,951	83,158,429	46,284,753	36,873,676
10月	81,636,955	602,096	272,211	329,885	80,784,418	44,929,019	35,855,399
11月	78,644,565	590,565	271,067	319,498	77,707,888	44,003,866	33,704,022
12月	81,504,641	601,680	274,547	327,133	80,522,590	45,425,213	35,097,377
1月	85,640,795	608,720	278,220	330,500	84,794,380	47,816,430	36,977,950
2月	78,337,707	617,875	287,311	330,564	77,468,893	44,139,059	33,329,834
3月	92,516,122	628,166	292,706	335,460	91,453,181	52,405,647	39,047,534
平成5年度							
4月	85,871,933	632,343	298,322	334,021	85,225,035	48,990,969	36,234,066
5月	80,514,748	621,476	290,596	330,880	79,785,260	46,129,510	33,655,750
6月	98,285,248	689,623	320,682	368,941	97,456,932	55,748,083	41,708,849
7月	96,811,827	712,428	329,795	382,633	95,927,420	54,879,040	41,048,380
8月	102,960,797	737,072	341,380	395,692	102,003,421	58,587,715	43,415,706
9月	104,435,255	731,534	341,383	390,151	103,463,180	59,052,771	44,410,409
10月	94,853,224	717,769	338,183	379,586	93,925,600	54,026,343	39,899,257
11月	102,682,295	722,268	345,167	377,101	101,691,567	59,471,209	42,220,358
12月	97,522,843	720,212	344,871	375,341	96,479,735	56,383,869	40,095,866
1月	106,122,795	733,688	352,889	380,799	105,220,307	61,857,402	43,362,905
2月	96,968,559	747,423	365,396	382,027	96,022,854	56,916,777	39,106,077
3月	115,363,337	755,631	372,556	383,075	114,230,127	68,049,392	46,180,735

(注) 1) 一般求職者給付支給総額とは、基本手当、技能習得手当、傷病手当及び宿泊手当の合計である。年度計は決算終了後の確定数であり、各月分は事業月報による暫定数であるため、各月の累計は必ずしも年度計に一致しない。

(注) 2) 基本手当支給額とは、基本手当基本分(所定給付日数分)、延長給付支給総額、特例訓練手当の合計である。年度計は決算終了後の確定数であり、各月分は事業月報による暫定数であるため、各月の累計年度計に一致しない。

第17表 (3) 一般求職者給付の状況

[基本手当 (延長給付を除く)] (年度及び月別)

- 昭和59~平成5年度 -

事項別 年度 及び年月	初 回 受 給 者 数					
	計	うち短時間	男	うち短時間	女	うち短時間
	人	人	人	人	人	人
年度計						
昭和59年度	1,539,513	*	712,843	*	826,670	*
60	1,399,429	*	622,130	*	777,299	*
61	1,485,573	*	683,093	*	802,480	*
62	1,344,757	*	598,140	*	746,617	*
63	1,169,886	*	488,107	*	681,779	*
平成元年度	1,075,372	0	434,732	0	640,640	0
2	1,037,233	551	415,629	46	621,604	505
3	1,088,147	7,171	432,478	880	655,669	6,291
4	1,298,130	15,611	531,319	1,881	766,811	13,730
5	1,565,728	25,174	673,856	3,203	891,872	21,971
年度平均						
昭和59年度	128,293	*	59,404	*	68,889	*
60	116,619	*	51,844	*	64,775	*
61	123,798	*	56,924	*	66,873	*
62	112,063	*	49,845	*	62,218	*
63	97,491	*	40,676	*	56,815	*
平成元年度	89,614	0	36,228	0	53,387	0
2	86,436	46	34,636	4	51,800	42
3	90,679	598	36,040	73	54,639	524
4	108,178	1,301	44,277	157	63,901	1,144
5	130,477	2,098	56,155	267	74,323	1,831
平成4年度						
4月	107,155	1,145	50,300	274	56,855	871
5月	125,420	2,039	50,953	553	74,467	1,486
6月	108,779	1,306	43,976	222	64,803	1,084
7月	115,797	1,201	44,574	110	71,223	1,091
8月	106,456	1,159	39,887	119	66,569	1,040
9月	104,392	1,184	40,451	75	63,941	1,109
10月	97,226	1,145	39,203	82	58,023	1,063
11月	96,155	1,136	38,670	88	57,485	1,048
12月	105,505	1,328	41,272	101	64,233	1,227
1月	103,604	1,261	42,222	81	61,382	1,180
2月	114,517	1,381	50,939	95	63,578	1,286
3月	113,124	1,326	48,872	81	64,252	1,245
平成5年度						
4月	147,017	2,469	67,281	601	79,736	1,868
5月	144,127	3,321	59,487	931	84,640	2,390
6月	132,519	2,088	54,999	331	77,520	1,757
7月	129,498	1,770	52,263	186	77,235	1,584
8月	135,389	1,976	53,814	200	81,575	1,776
9月	120,074	1,826	49,556	150	70,518	1,676
10月	108,590	1,603	46,657	117	61,933	1,486
11月	126,023	2,021	54,052	138	71,971	1,883
12月	121,285	1,848	50,540	124	70,745	1,724
1月	124,875	1,921	55,265	134	69,610	1,787
2月	144,777	2,114	67,856	150	76,921	1,964
3月	131,554	2,217	62,086	141	69,468	2,076

第17表 (4) 一般求職者給付の状況

[基本手当(延長給付を除く)] (年度及び月別)

-昭和59~平成5年度-

事項別 年度 及び年月	受 給 者 実 人 員					
	計	うち短時間	男	うち短時間	女	うち短時間
	人	人	人	人	人	人
年度計						
昭和59年度	*	*	*	*	*	*
60	*	*	*	*	*	*
61	*	*	*	*	*	*
62	*	*	*	*	*	*
63	*	*	*	*	*	*
平成元年度	*	*	*	*	*	*
2	*	*	*	*	*	*
3	*	*	*	*	*	*
4	*	*	*	*	*	*
5	*	*	*	*	*	*
年度平均						
昭和59年度	806,995	*	413,148	*	393,847	*
60	627,884	*	303,821	*	324,064	*
61	674,779	*	329,096	*	345,683	*
62	649,613	*	323,365	*	326,248	*
63	549,921	*	257,469	*	292,452	*
平成元年度	505,877	0	229,717	0	276,160	0
2	482,233	103	217,309	10	264,924	93
3	494,012	2,306	221,073	397	272,939	1,909
4	570,995	5,331	259,893	877	311,102	4,454
5	699,411	8,939	330,535	1,567	368,876	7,372
平成4年度						
4月	488,442	3,298	226,945	468	261,497	2,830
5月	501,767	4,523	231,256	928	270,511	3,595
6月	544,199	5,189	249,764	1,133	294,435	4,056
7月	573,225	5,620	258,072	1,155	315,153	4,465
8月	585,115	5,760	261,688	1,200	323,427	4,560
9月	592,055	5,863	265,021	1,208	327,034	4,655
10月	589,422	5,993	264,467	1,228	324,955	4,765
11月	579,789	5,425	264,169	848	315,620	4,577
12月	589,063	5,333	267,011	639	322,052	4,694
1月	594,378	5,492	269,466	595	324,912	4,897
2月	602,747	5,628	278,063	569	324,684	5,059
3月	611,738	5,842	282,797	547	328,941	5,295
平成5年度						
4月	623,066	6,756	292,364	1,039	330,702	5,717
5月	615,346	8,227	286,561	1,741	328,785	6,486
6月	681,919	9,374	316,026	2,062	365,893	7,312
7月	703,053	9,705	324,230	2,113	378,823	7,592
8月	727,303	9,915	335,557	2,195	391,746	7,720
9月	719,316	9,796	334,582	2,210	384,734	7,586
10月	705,053	9,672	330,771	2,174	374,282	7,498
11月	712,992	8,966	339,639	1,483	373,353	7,483
12月	708,956	8,362	338,724	1,029	370,232	7,333
1月	720,856	8,627	345,752	985	375,104	7,642
2月	734,363	8,706	357,972	889	376,391	7,817
3月	740,708	9,160	364,243	887	376,465	8,273

第17表 (5) 一般求職者給付の状況

[基本手当 (延長給付を除く)] (年度及び月別)

- 昭和59~平成5年度 -

事項別 年度 及び年月	基本手当支給額 (所定給付日数分)			給付延日数 (所定給付日数分)		
	計	男	女	計	男	女
	千円	千円	千円	日	日	日
年度計						
昭和59年度	1,040,433,449	630,944,435	409,489,014	256,060,607	132,862,139	123,198,468
60	767,051,743	446,412,752	320,638,991	191,283,217	93,888,130	97,395,087
61	849,363,905	499,871,912	349,491,995	207,220,548	102,478,692	104,741,856
62	844,172,765	508,416,003	335,756,762	200,723,684	101,674,751	99,048,933
63	722,377,195	414,785,520	307,591,675	168,436,348	80,463,699	87,972,649
平成元年度	681,199,036	382,425,655	298,773,381	155,450,637	72,138,458	83,312,179
2	668,516,682	372,935,671	295,581,011	147,690,874	68,064,045	79,626,829
3	736,371,920	408,034,186	328,337,734	151,944,169	69,668,684	82,275,485
4	909,510,196	511,332,996	398,177,201	175,576,300	81,836,623	93,739,677
5	1,147,337,022	664,114,596	483,222,426	217,116,787	104,788,268	112,328,519
年度平均						
昭和59年度	86,702,787	52,578,703	34,124,085	21,338,384	11,071,845	10,266,539
60	63,920,979	37,201,063	26,719,916	15,940,268	7,824,011	8,116,257
61	70,780,325	41,655,993	29,124,333	17,268,379	8,539,891	8,728,488
62	70,347,730	42,368,000	27,979,730	16,726,974	8,472,896	8,254,078
63	60,198,100	34,565,460	25,632,640	14,036,362	6,705,308	7,331,054
平成元年度	56,766,586	31,868,805	24,897,782	12,954,220	6,011,538	6,942,682
2	55,709,724	31,077,973	24,631,751	12,307,573	5,672,004	6,635,569
3	61,364,327	34,002,849	27,361,478	12,662,014	5,805,724	6,856,290
4	75,792,516	42,611,083	33,181,433	14,631,358	6,819,719	7,811,640
5	95,611,419	55,342,883	40,268,536	18,093,066	8,732,356	9,360,710
平成4年度						
4月	64,441,441	36,638,900	27,802,541	12,535,255	5,896,513	6,638,742
5月	61,254,914	35,064,909	26,190,005	11,909,201	5,657,785	6,251,416
6月	73,096,804	41,516,520	31,580,284	14,220,093	6,707,265	7,512,828
7月	78,018,201	43,718,838	34,299,363	15,245,540	7,081,348	8,164,192
8月	74,563,697	41,651,126	32,912,571	14,499,998	6,716,426	7,783,572
9月	80,576,224	44,524,503	36,051,721	15,686,128	7,184,847	8,501,281
10月	78,656,878	43,437,136	35,219,742	15,266,961	6,984,627	8,282,334
11月	75,726,970	42,611,147	33,115,823	14,543,996	6,796,576	7,747,420
12月	78,145,168	43,811,055	34,334,113	14,968,547	6,956,020	8,012,527
1月	82,465,196	46,201,379	36,263,818	15,698,562	7,280,276	8,418,286
2月	74,847,912	42,333,695	32,514,217	14,251,390	6,683,542	7,567,848
3月	87,716,791	49,823,788	37,893,003	16,750,629	7,891,398	8,859,231
平成5年度						
4月	83,700,638	47,874,755	35,825,883	15,974,743	7,572,660	8,402,083
5月	78,674,386	45,325,629	33,348,757	14,976,359	7,165,717	7,810,642
6月	95,872,341	54,658,521	41,213,820	18,336,477	8,686,964	9,649,513
7月	94,196,239	53,700,386	40,495,853	18,054,869	8,560,001	9,494,868
8月	100,154,060	57,349,146	42,804,914	19,055,884	9,093,937	9,961,947
9月	100,903,248	57,423,445	43,479,803	19,223,184	9,117,907	10,105,277
10月	91,813,332	52,604,412	39,208,920	17,417,567	8,326,296	9,091,271
11月	99,967,682	58,335,226	41,632,456	18,789,468	9,172,393	9,617,075
12月	94,350,655	55,047,395	39,303,260	17,736,530	8,638,771	9,097,759
1月	103,110,327	60,491,345	42,618,982	19,272,534	9,440,615	9,831,919
2月	93,751,886	55,451,779	38,300,107	17,501,416	8,667,644	8,833,772
3月	110,842,228	65,852,557	44,989,671	20,777,756	10,345,363	10,432,393

第17表 (6) 一般求職者給付の状況

[基本手当 (延長給付を除く)] (年度及び月別)

- 昭和59~平成5年度 -

事項別 年度 及び年月	支給終了者数 (所定給付日数分)					
	計		男		女	
	人	うち短時間	人	うち短時間	人	うち短時間
年度計	人	人	人	人	人	人
昭和59年度	1,207,879	*	510,232	*	697,647	*
60	977,670	*	395,145	*	582,525	*
61	977,712	*	385,207	*	592,505	*
62	971,568	*	394,931	*	576,637	*
63	815,460	*	306,717	*	508,743	*
平成元年度	737,474	0	264,093	0	473,381	0
2	686,104	57	239,993	2	446,111	55
3	704,698	4,326	242,309	593	462,389	3,733
4	810,615	10,937	282,832	1,336	527,783	9,601
5	1,021,828	18,688	373,920	2,517	647,908	16,171
年度平均						
昭和59年度	100,657	*	42,519	*	58,137	*
60	81,473	*	32,929	*	48,544	*
61	81,476	*	32,101	*	49,375	*
62	80,964	*	32,911	*	48,053	*
63	67,955	*	25,560	*	42,395	*
平成元年度	61,456	0	22,008	0	39,448	0
2	57,175	5	19,999	0	37,176	5
3	58,725	361	20,192	49	38,532	311
4	67,551	911	23,569	111	43,982	800
5	85,152	1,557	31,160	210	53,992	1,348
平成4年度						
4月	57,883	502	19,697	26	38,186	476
5月	51,593	519	17,737	23	33,856	496
6月	52,155	534	18,511	39	33,644	495
7月	61,789	753	20,251	28	41,538	725
8月	69,026	969	22,594	44	46,432	925
9月	64,661	758	22,306	37	42,355	721
10月	70,104	1,430	21,354	433	48,750	997
11月	69,468	1,265	23,809	310	45,659	955
12月	74,910	968	28,191	117	46,719	851
1月	75,149	1,053	26,610	109	48,539	944
2月	75,374	943	29,235	91	46,139	852
3月	88,503	1,243	32,537	79	55,966	1,164
平成5年度						
4月	71,088	1,046	25,299	67	45,789	979
5月	63,976	999	22,769	67	41,207	932
6月	70,692	1,038	24,652	75	46,040	963
7月	78,149	1,422	25,476	69	52,673	1,353
8月	91,785	1,720	31,391	87	60,394	1,633
9月	82,379	1,365	29,740	94	52,639	1,271
10月	84,087	2,404	27,524	815	56,563	1,589
11月	92,362	2,232	33,556	570	58,806	1,662
12月	89,350	1,456	35,647	173	53,703	1,283
1月	94,122	1,709	35,850	218	58,272	1,491
2月	95,662	1,538	39,286	142	56,376	1,396
3月	108,176	1,759	42,730	140	65,446	1,619

第18表(1) 高年齢求職者給付の状況

(年度及び月別)

—昭和59～平成5年度—

事項別 年度 及び年月	受給資格決定件数					
	計		男		女	
	件	うち短時間	件	うち短時間	件	うち短時間
年度計	件	件	件	件	件	件
昭和59年度	*	*	*	*	*	*
60	80,420	*	60,337	*	20,083	*
61	80,637	*	59,930	*	20,707	*
62	69,529	*	50,660	*	18,869	*
63	60,650	*	43,689	*	16,961	*
平成元年度	54,902	0	39,922	0	14,980	0
2	54,663	45	39,877	27	14,786	18
3	59,552	383	43,875	285	15,677	98
4	73,763	1,045	55,114	753	18,649	292
5	97,662	1,980	73,798	1,416	23,864	564
年度平均	*	*	*	*	*	*
昭和59年度	6,702	*	5,028	*	1,674	*
60	6,720	*	4,994	*	1,726	*
61	5,794	*	4,222	*	1,572	*
62	5,054	*	3,641	*	1,413	*
平成元年度	4,575	0	3,327	0	1,248	0
2	4,555	4	3,323	2	1,232	2
3	4,963	32	3,656	24	1,306	8
4	6,147	87	4,593	63	1,554	24
5	8,139	165	6,150	118	1,989	47
平成4年度						
4月	13,451	383	10,782	339	2,669	44
5月	6,240	92	4,563	68	1,677	24
6月	5,464	70	4,049	49	1,415	21
7月	5,472	56	4,185	33	1,287	23
8月	4,570	43	3,394	26	1,176	17
9月	5,024	44	3,594	25	1,430	19
10月	5,424	65	4,094	39	1,330	26
11月	3,777	49	2,742	33	1,035	16
12月	3,658	38	2,696	25	962	13
1月	8,343	57	6,203	36	2,140	21
2月	5,661	55	3,960	29	1,701	26
3月	6,679	93	4,852	51	1,827	42
平成5年度						
4月	18,357	703	14,857	621	3,500	82
5月	8,140	183	6,111	130	2,029	53
6月	6,820	106	5,116	67	1,704	39
7月	7,315	94	5,652	57	1,663	37
8月	6,232	81	4,636	54	1,596	27
9月	6,455	103	4,699	57	1,756	46
10月	7,217	97	5,498	67	1,719	30
11月	5,546	103	4,086	60	1,460	43
12月	5,160	94	3,885	66	1,275	28
1月	11,485	136	8,561	88	2,924	48
2月	6,768	104	4,752	49	2,016	55
3月	8,167	176	5,945	100	2,222	76

第18表(2) 高年齢求職者給付の状況

(年度及び月別)

-昭和59~平成5年度-

事項別 年度 及び年月	高年齢求職者給付金					
	受給者数					
	計	うち短時間	男	うち短時間	女	うち短時間
	人		人		人	
年度計						
昭和59年度	29,146	*	21,845	*	7,301	*
60	79,147	*	59,470	*	19,677	*
61	80,799	*	60,021	*	20,778	*
62	70,032	*	51,010	*	19,022	*
63	60,791	*	43,703	*	17,088	*
平成元年度	54,897	0	39,706	0	15,191	0
2	54,492	31	39,731	20	14,761	11
3	58,825	362	43,325	270	15,500	92
4	72,686	1,010	54,143	735	18,543	275
5	97,223	1,935	73,329	1,392	23,894	543
年度平均						
昭和59年度	3,643	*	2,731	*	913	*
60	6,596	*	4,956	*	1,640	*
61	6,733	*	5,002	*	1,732	*
62	5,836	*	4,251	*	1,585	*
63	5,066	*	3,642	*	1,424	*
平成元年度	4,575	0	3,309	0	1,266	0
2	4,541	3	3,311	2	1,230	1
3	4,902	30	3,610	23	1,292	8
4	6,057	84	4,512	61	1,545	23
5	8,102	161	6,111	116	1,991	45
平成4年度						
4月	10,852	285	8,743	251	2,109	34
5月	7,690	157	5,708	125	1,982	32
6月	5,703	76	4,166	58	1,537	18
7月	6,386	67	4,768	47	1,618	20
8月	4,909	44	3,666	26	1,243	18
9月	4,975	30	3,532	20	1,443	10
10月	5,292	63	3,984	37	1,308	26
11月	4,246	58	3,089	37	1,157	21
12月	3,811	42	2,723	28	1,088	14
1月	6,510	47	4,927	33	1,583	14
2月	6,522	63	4,699	36	1,823	27
3月	5,790	78	4,138	37	1,652	41
平成5年度						
4月	16,334	546	13,266	489	3,068	57
5月	9,407	288	7,150	226	2,257	62
6月	7,444	131	5,501	81	1,943	50
7月	7,914	104	6,042	66	1,872	38
8月	6,588	90	4,908	57	1,680	33
9月	6,269	85	4,602	54	1,667	31
10月	7,231	109	5,517	68	1,714	41
11月	6,101	98	4,473	59	1,628	39
12月	4,991	96	3,647	59	1,344	37
1月	9,579	120	7,333	84	2,246	36
2月	8,194	103	5,811	57	2,383	46
3月	7,171	165	5,079	92	2,092	73

第18表(3) 高年齢求職者給付の状況

(年度及び月別)

—昭和59～平成5年度—

事項別 年度 及び年月	高 年 齢 求 職 者 給 付 金		
	支 給 額 1)		
	計	男	女
	千円	千円	千円
年 度 計			
昭和59年度	12,320,800	*	*
60	35,788,856	*	*
61	37,221,995	*	*
62	33,029,307	*	*
63	29,196,346	*	*
平成元年度	26,991,294	*	*
2	28,128,765	*	*
3	32,331,000	*	*
4	43,426,111	*	*
5	59,827,754	*	*
年 度 平 均			
昭和59年度	1,540,100	*	*
60	2,982,405	*	*
61	3,101,833	*	*
62	2,752,442	*	*
63	2,433,029	*	*
平成元年度	2,249,275	*	*
2	2,344,064	*	*
3	2,694,250	*	*
4	3,618,843	*	*
5	4,985,646	*	*
平成4年度			
4月	6,460,651	5,362,492	1,098,159
5月	4,452,777	3,448,607	1,004,170
6月	3,406,398	2,633,824	772,574
7月	3,905,632	3,068,136	837,496
8月	2,992,175	2,347,049	645,126
9月	2,916,651	2,197,597	719,054
10月	3,244,480	2,581,370	663,110
11月	2,542,480	1,962,614	579,866
12月	2,229,042	1,683,335	545,707
1月	4,022,181	3,203,668	818,513
2月	3,876,482	2,979,014	897,468
3月	3,438,087	2,625,167	812,920
平成5年度			
4月	10,079,537	8,437,004	1,642,533
5月	5,597,476	4,438,106	1,159,370
6月	4,505,619	3,524,369	981,250
7月	5,059,358	4,091,944	967,414
8月	4,109,282	3,227,070	882,212
9月	3,826,577	2,974,991	851,586
10月	4,508,776	3,638,803	869,973
11月	3,691,462	2,857,726	833,736
12月	3,028,073	2,352,585	675,488
1月	6,087,872	4,916,867	1,171,005
2月	5,015,802	3,796,165	1,219,637
3月	4,340,186	3,288,737	1,051,449

(注) 1) 年度計は決算終了後の確定数であり、各月分は事業月報による暫定数であるため、各月の累計は年度計に一致しない。

第19表(1) 短期雇用特例求職者給付の状況

(年度及び月別)

-昭和59~平成5年度-

事項別 年度 及び年月	特 例 受 給 資 格 決 定 件 数		
	計	男	女
	件	件	件
年 度 計			
昭和59年度	689,814	505,029	184,785
60	678,967	501,978	176,989
61	658,009	490,654	167,355
62	619,629	464,727	154,902
63	578,754	429,699	149,055
平成元年度	550,124	408,620	141,504
2	527,417	390,683	136,734
3	505,239	372,777	132,462
4	479,052	350,552	128,500
5	459,570	333,832	125,738
年 度 平 均			
昭和59年度	57,485	42,086	15,399
60	56,581	41,832	14,749
61	54,834	40,888	13,946
62	51,636	38,727	12,909
63	48,230	35,808	12,421
平成元年度	45,844	34,052	11,792
2	43,951	32,557	11,395
3	42,103	31,065	11,039
4	39,921	29,213	10,708
5	38,298	27,819	10,478
平成4年度			
4月	49,178	40,523	8,655
5月	49,423	40,354	9,069
6月	18,663	13,228	5,435
7月	11,666	6,864	4,802
8月	15,618	12,416	3,202
9月	5,567	4,481	1,086
10月	7,818	6,358	1,460
11月	23,828	9,213	14,615
12月	112,689	76,182	36,507
1月	138,983	105,519	33,464
2月	21,000	15,118	5,882
3月	24,619	20,296	4,323
平成5年度			
4月	48,295	39,596	8,699
5月	43,805	36,000	7,805
6月	16,632	11,295	5,337
7月	10,405	5,787	4,618
8月	13,915	10,762	3,153
9月	4,169	3,406	763
10月	6,507	5,194	1,313
11月	23,951	8,984	14,967
12月	115,794	77,493	38,301
1月	134,335	102,091	32,244
2月	19,824	14,841	4,983
3月	21,938	18,383	3,555

第19表(2) 短期雇用特例求職者給付の状況

(年度及び月別)

—昭和59～平成5年度—

事項別 年度 及び年月	特例			一時金		
	受給者数			支給額 1)		
	計	男	女	計	男	女
	人	人	人	千円	千円	千円
年度計						
昭和59年度	684,955	500,318	184,637	148,775,200	*	*
60	673,691	497,018	176,673	146,922,295	*	*
61	654,051	487,014	167,037	145,575,155	*	*
62	614,128	459,570	154,558	139,277,206	*	*
63	575,540	426,950	148,590	132,781,397	*	*
平成元年度	548,059	406,734	141,325	130,815,614	*	*
2	523,738	387,576	136,162	130,199,725	*	*
3	501,354	369,626	131,728	134,657,603	*	*
4	475,457	347,521	127,936	133,947,871	*	*
5	459,544	333,794	125,750	130,265,959	*	*
年度平均						
昭和59年度	57,080	41,693	15,386	12,397,933	*	*
60	56,141	41,418	14,723	12,243,525	*	*
61	54,504	40,585	13,920	12,131,263	*	*
62	51,177	38,298	12,880	11,606,434	*	*
63	47,962	35,579	12,383	11,065,116	*	*
平成元年度	45,672	33,895	11,777	10,901,301	*	*
2	43,645	32,298	11,347	10,849,977	*	*
3	41,780	30,802	10,977	11,221,467	*	*
4	39,621	28,960	10,661	11,162,323	*	*
5	38,295	27,816	10,479	10,855,497	*	*
平成4年度						
4月	25,423	21,071	4,352	7,192,528	6,388,401	804,127
5月	53,049	44,245	8,804	15,920,276	14,251,033	1,669,243
6月	43,458	34,574	8,884	12,776,205	11,134,725	1,641,480
7月	14,388	9,304	5,084	3,836,369	2,960,848	875,521
8月	13,991	9,285	4,706	4,078,845	3,260,971	817,874
9月	12,031	9,417	2,614	3,873,528	3,388,974	484,554
10月	5,939	4,970	969	1,915,433	1,721,700	193,733
11月	9,724	6,836	2,888	2,814,997	2,248,764	566,233
12月	39,689	15,272	24,417	9,264,399	4,462,776	4,801,623
1月	159,233	120,884	38,349	45,604,293	38,135,578	7,468,715
2月	76,675	55,348	21,327	20,602,707	16,497,957	4,104,750
3月	21,857	16,315	5,542	5,996,133	4,984,802	1,011,331
平成5年度						
4月	30,412	25,267	5,145	8,659,394	7,697,810	961,584
5月	47,233	39,431	7,802	14,392,000	12,907,135	1,484,865
6月	37,468	29,771	7,697	11,121,511	9,695,232	1,426,279
7月	13,679	8,444	5,235	3,605,905	2,708,467	897,438
8月	13,356	8,630	4,726	3,869,248	3,049,445	819,803
9月	9,835	7,504	2,331	3,109,250	2,693,706	415,544
10月	4,424	3,690	734	1,413,602	1,274,995	138,607
11月	9,132	6,182	2,950	2,580,780	1,995,655	585,125
12月	38,893	14,160	24,733	9,074,141	4,148,599	4,925,542
1月	161,056	121,965	39,091	46,759,924	39,047,013	7,712,911
2月	74,090	53,150	20,940	20,035,249	15,953,117	4,082,132
3月	19,966	15,600	4,366	5,625,996	4,833,090	792,906

(注) 1) 年度計は決算終了後の確定数であり、各月分は事業月報による暫定数であるため、各月の累計は年度計に一致しない。

第20表(1) 就職促進給付の状況

(年度及び月別)

-昭和59~平成5年度-

事項別 年度 及び年月	再 就 職 手 当		常 用 就 職 支 度 金	
	支 給 人 員	支 給 額 ¹⁾	支 給 人 員	支 給 額 ¹⁾
	人	千円	人	千円
年 度 計	*	*		
昭和59年度			141,214	35,073,619
60	241,789	60,628,868	15,245	2,237,150
61	254,390	66,275,930	13,695	1,875,887
62	256,016	69,027,854	20,919	3,103,154
63	238,224	63,539,175	19,308	2,796,577
平成元年度	233,877	63,074,828	15,294	2,297,294
2	242,161	68,351,199	14,963	2,234,582
3	259,528	77,382,592	13,955	2,203,619
4	284,296	90,532,149	12,718	2,129,345
5	293,803	95,857,141	13,566	2,413,906
年 度 平 均	*	*		
昭和59年度			11,768	2,922,802
60	20,149	5,052,406	1,270	186,429
61	21,199	5,522,994	1,141	156,324
62	21,335	5,752,321	1,743	258,596
63	19,852	5,294,931	1,609	233,048
平成元年度	19,490	5,256,236	1,275	191,441
2	20,180	5,695,933	1,247	186,215
3	21,627	6,448,549	1,163	183,635
4	23,691	7,544,346	1,060	177,445
5	24,484	7,988,095	1,131	201,159
平成4年度				
4月	19,078	6,003,635	984	165,732
5月	27,131	8,549,635	2,007	348,897
6月	27,137	8,544,709	1,057	174,581
7月	27,474	8,674,640	834	135,381
8月	22,725	7,291,477	850	142,176
9月	20,043	6,320,898	682	109,555
10月	26,505	8,451,143	1,046	169,447
11月	25,003	8,003,618	1,412	244,186
12月	27,735	8,845,669	1,188	190,815
1月	19,544	6,259,492	765	124,924
2月	16,174	5,273,336	795	135,202
3月	25,747	8,328,253	1,098	183,687
平成5年度				
4月	20,833	6,688,289	969	166,467
5月	28,581	9,144,661	1,918	339,241
6月	28,592	9,200,050	1,085	186,562
7月	27,638	9,019,040	779	129,791
8月	25,437	8,283,962	1,012	173,123
9月	21,566	7,034,869	740	122,145
10月	25,659	8,403,616	964	158,347
11月	26,707	8,724,301	1,636	282,870
12月	26,605	8,743,199	1,299	215,305
1月	20,359	6,741,243	1,106	186,260
2月	16,691	5,604,461	969	168,576
3月	25,135	8,471,443	1,089	186,441

(注) 1) 年度計は決算終了後の確定数であり、各月分は事業月報による暫定数であるため、各月の累計は年度計に一致しない。

2) 昭和59年度は、「再就職手当」を含む。

第20表(2) 就職促進給付の状況

(年度及び月別)

—昭和59～平成5年度—

事項別 年度 及び年月	移 転 費		広 域 求 職 活 動 費		就 職 促 進 給 付 額 支 給 総 額
	支 給 人 員	支 給 額	支 給 人 員	支 給 額	
	人	千円	人	千円	千円
年 度 計					
昭和59年度	1,188	109,313	105	5,133	35,188,065
60	796	77,428	60	2,878	62,946,324
61	1,162	129,102	123	5,901	68,286,820
62	1,728	188,370	313	13,409	72,332,787
63	1,174	120,907	177	8,000	66,464,659
平成元年度	937	101,070	211	10,905	65,484,097
2	980	109,766	325	11,248	70,706,795
3	526	60,730	42	2,241	79,649,182
4	490	60,888	63	3,989	92,726,372
5	504	62,158	59	2,863	98,336,067
年 度 平 均					
昭和59年度	122	9,109	9	428	2,932,339
60	66	6,452	5	240	5,245,527
61	97	10,759	10	492	5,690,568
62	144	15,698	26	1,117	6,027,732
63	98	10,076	15	667	5,538,722
平成元年度	78	8,423	18	909	5,457,008
2	82	5,061	27	937	6,637,432
3	44	5,074	4	332	7,727,198
4	41	5,074	5	332	7,727,198
5	42	5,180	5	239	8,194,672
平成4年度					
4月	68	8,833	2	117	6,178,317
5月	105	10,458	3	243	8,909,233
6月	54	6,661	1	20	8,725,971
7月	37	4,366	2	87	8,814,474
8月	19	2,066	0	0	7,435,719
9月	26	3,745	5	295	6,434,493
10月	41	4,746	5	334	8,625,670
11月	36	4,499	22	1,640	8,253,943
12月	27	3,345	6	124	9,039,953
1月	28	4,410	8	616	6,389,442
2月	17	2,852	3	211	5,411,601
3月	32	4,907	6	302	8,517,149
平成5年度					
4月	77	9,969	5	321	6,865,045
5月	139	15,354	3	175	9,499,431
6月	53	5,941	5	294	9,392,846
7月	44	5,842	7	211	9,154,884
8月	21	3,126	5	197	8,460,408
9月	17	2,203	2	112	7,159,329
10月	40	4,759	2	152	8,566,875
11月	27	3,923	6	232	9,011,326
12月	21	2,564	4	150	8,961,218
1月	21	2,567	2	39	6,930,109
2月	27	3,666	5	356	5,777,059
3月	17	2,244	13	624	8,660,752

(注) 1) 年度計は決算終了後の確定数であり、各月分は事業月報による暫定数であるため、各月の累計は年度計に一致しない。

Ⅲ 都道府県別の状況

1 (適用関係)	
第21表 適用状況	66
第22表 労働保険事務組合委託状況	70
2 (給付関係)	
第23表 一般求職者給付の状況	71
第24表 給付制限の状況	93
第25表 高年齢求職者給付の状況	94
第26表 短期雇用特例求職者給付の状況	96
第27表 就職促進給付の状況	98

第 2 1 表 (1) 適 用 状 况
(都道府県別)

1 (適用関係)

都道府県	保 険 関 係 新 規 成 立 事 業 所 数	保 険 関 係 消 滅 事 業 所 数	適 用 事 業 所 数	所 数
全 国	85,569	63,401	1,855,707	
北海道	4,472	4,169	100,380	
青森県	1,096	813	24,853	
岩手県	951	732	22,643	
宮城県	1,658	1,170	30,375	
秋田県	887	617	20,650	
山形県	859	600	20,334	
福島県	1,646	1,008	30,407	
茨城県	1,469	968	31,376	
栃木県	1,090	733	25,804	
群馬県	1,243	934	27,648	
埼玉県	2,940	2,290	57,604	
千葉県	2,765	1,816	51,792	
東京都	12,105	8,939	269,959	
茨城県	4,180	3,121	84,486	
新潟県	1,955	1,458	45,280	
富山県	813	625	19,487	
石川県	866	655	22,040	
福井県	660	577	16,433	
山梨県	563	387	11,977	
長野県	1,712	1,312	39,415	
岐阜県	1,380	1,037	32,434	
静岡県	2,713	1,739	57,435	
愛知県	4,044	2,877	92,189	
三重県	1,108	764	24,038	
滋賀県	742	759	16,409	
京都府	1,643	1,420	38,121	
大阪府	7,096	5,098	152,762	
兵庫県	2,808	2,260	63,551	
奈良県	652	481	13,127	
和歌山県	778	490	15,252	
鳥取県	432	313	10,499	
徳島県	601	450	14,738	
香川県	1,296	942	29,136	
岡山県	2,120	1,465	46,584	
広島県	869	737	22,267	
山口県	532	422	13,929	
徳島県	571	720	17,448	
香川県	1,010	768	23,984	
高知県	544	500	13,712	
福岡県	3,611	2,500	66,929	
佐賀県	621	373	13,325	
長門県	971	617	21,188	
長門県	1,229	889	25,310	
熊本県	924	690	19,114	
大分県	882	665	17,963	
宮崎県	1,523	820	25,263	
鹿児島県	939	671	16,059	

第21表(2) 適用状況
〔一般+高齢+特例〕 (都道府県別)

—平成 5 年度—

都道府県	被保険者資格取得者数	被保険者資格喪失者数		被保険者数
		全	うち事業主都合による離職	
全国計	5,789,432	5,548,252	641,482	33,580,924
北海道	457,542	441,951	39,267	1,307,583
青森	106,251	98,967	25,791	319,960
岩手	66,800	61,436	7,378	342,399
宮城	98,714	89,495	11,468	567,138
秋田	64,035	62,282	17,673	297,682
山形	54,894	52,956	8,602	311,766
福島	84,457	81,955	10,642	495,940
茨城	85,072	80,642	7,687	596,991
栃木	66,992	65,793	5,886	454,497
群馬	72,668	71,342	7,668	467,130
埼玉県	166,362	157,369	18,389	957,656
千葉県	139,416	127,934	13,954	818,129
東京都	1,057,654	1,029,819	126,670	6,979,865
神奈川県	262,199	257,446	29,810	1,671,061
新潟県	118,891	110,492	13,623	672,107
富山県	53,409	50,423	8,513	343,854
石川県	54,874	52,442	6,623	317,538
福井県	34,920	33,940	3,494	220,677
山梨県	28,275	27,312	2,922	174,776
長野県	96,651	94,643	9,159	574,833
岐阜県	74,266	72,148	7,416	457,867
静岡県	150,186	149,206	14,809	987,499
愛知県	311,122	305,728	29,858	2,089,495
三重県	60,914	58,633	5,893	412,029
滋賀県	44,577	41,119	3,361	283,844
京都府	101,656	100,030	12,504	611,513
大阪府	491,552	482,700	58,528	3,159,252
兵庫県	179,114	169,831	17,518	1,154,121
奈良県	30,127	27,361	2,522	175,958
和歌山県	33,836	31,860	3,522	197,336
鳥取県	25,310	23,940	2,144	152,885
島根県	33,596	32,337	2,642	190,738
岡山県	77,770	73,619	7,158	484,685
広島県	129,511	123,537	12,894	813,486
山口県	55,184	51,651	4,465	354,019
徳島県	33,280	32,414	5,515	179,493
香川県	42,625	38,784	3,434	274,754
愛媛県	59,364	55,770	5,301	340,189
高知県	40,973	38,229	4,455	172,639
福岡県	239,001	217,465	22,081	1,213,866
佐賀県	36,883	34,301	3,041	192,513
長崎県	58,022	53,395	5,896	310,999
熊本県	78,846	74,950	7,818	388,391
大分県	54,238	49,451	4,795	277,950
宮崎県	53,862	50,352	6,471	248,785
鹿児島県	75,177	67,863	7,029	354,071
沖縄県	48,364	43,439	4,993	210,969

第21表(3) 適用状況
(短時間(短時間高齢を含む)(都道府県別))

—平成 5 年度—

都道府県	被保険者資格取得者数	被保険者数		うち事業主都合による継続	被保険者数
		全	数		
全国計	196,351	120,870	9,258	432,211	
北海道	9,693	4,741	461	18,199	
青森県	1,745	833	86	2,798	
岩手県	1,583	803	107	3,388	
宮城県	4,155	2,272	159	7,946	
秋田県	1,243	684	72	2,684	
山形県	1,518	561	55	2,309	
福島県	1,340	727	75	2,524	
茨城県	2,884	1,696	165	6,867	
栃木県	1,552	978	100	3,603	
群馬県	2,191	1,433	150	5,300	
埼玉県	6,177	4,173	595	13,481	
千葉県	5,037	3,352	259	12,236	
東京都	36,792	27,286	1,781	91,871	
神奈川県	8,998	5,907	721	22,644	
新潟県	4,460	2,126	151	7,455	
山梨県	1,401	757	55	2,676	
静岡県	1,256	832	67	3,072	
愛知県	961	585	38	1,770	
岐阜県	715	454	40	1,605	
長野県	3,488	2,086	184	6,690	
富山県	2,065	1,273	69	4,720	
石川県	4,980	2,821	180	9,878	
福井県	10,972	7,178	583	26,253	
岐阜県	3,010	1,954	200	6,962	
三重県	2,485	1,677	102	5,330	
滋賀県	4,335	2,706	331	9,407	
京都府	20,072	12,357	802	47,965	
大阪府	8,476	5,871	667	21,542	
兵庫県	1,682	489	41	2,039	
奈良県	1,812	1,207	40	4,074	
和歌山県	935	580	29	2,115	
鳥取県	1,959	646	49	2,563	
徳島県	2,420	1,465	83	5,234	
香川県	6,684	3,572	246	12,307	
愛媛県	2,289	1,175	71	4,396	
高知県	1,014	542	36	2,037	
福岡県	1,665	950	36	3,563	
佐賀県	1,461	842	63	3,067	
熊本県	994	466	41	1,752	
大分県	9,415	5,430	462	18,417	
宮崎県	1,167	548	105	1,593	
鹿児島県	2,119	1,215	46	3,619	
沖縄県	1,914	865	65	3,005	
東京都	1,460	763	84	2,727	
東京都	1,099	568	86	2,395	
東京都	1,873	874	98	4,625	
東京都	1,807	550	42	1,314	

[注] 第21表(2)の内数である。

第 2 1 表 (4) 適 用 状 况

(都 道 府 県 別)

— 平成 5 年 度 —

都 道 府 県	離 職 票 交 付 枚 数		特 例		
	一 般	高 年 齢			
	うち短時間	うち短時間			
全 国 計	2,787,736	53,090	114,122	2,665	488,938
北海道	135,020	2,460	4,007	147	214,372
青 島	35,654	448	708	8	40,060
岩 手 県	26,391	368	791	38	6,712
宮 城 県	42,249	1,024	1,557	34	3,543
秋 田 県	24,413	353	671	17	16,779
山 形 県	24,664	477	755	16	8,804
福 岡 県	35,440	331	1,289	23	5,602
茨 城 県	32,562	620	1,445	11	3,662
水 戸 県	28,149	427	1,507	19	3,115
埼 玉 県	30,053	575	1,587	43	4,520
埼 玉 県	70,912	1,899	2,920	45	12,505
茨 城 県	56,212	1,174	2,281	42	9,910
京 都 府	587,247	10,228	25,519	647	27,538
神 奈 川 県	124,619	2,773	6,118	194	21,176
新 潟 県	51,515	951	1,667	29	16,104
富 山 県	21,725	287	1,119	15	7,406
山 梨 県	23,501	366	1,222	22	5,011
石 川 県	13,579	202	812	9	2,974
梨 枝 県	13,425	210	724	18	1,427
山 梨 県	47,566	1,023	2,636	63	10,575
山 梨 県	31,944	569	2,259	51	3,399
山 梨 県	72,476	1,062	3,636	55	4,445
山 梨 県	148,602	2,960	6,993	151	14,568
山 梨 県	28,897	816	1,522	42	1,546
山 梨 県	21,326	694	982	26	1,336
山 梨 県	60,914	1,478	2,606	96	2,178
山 梨 県	286,173	5,628	10,713	218	2,711
山 梨 県	96,968	2,844	4,345	100	5,196
山 梨 県	13,457	195	696	10	964
山 梨 県	17,181	477	637	6	1,295
山 梨 県	11,961	222	497	8	1,950
山 梨 県	19,173	394	664	16	1,609
山 梨 県	39,681	632	1,826	31	787
山 梨 県	71,263	1,636	2,872	68	2,206
山 梨 県	29,342	457	1,372	28	665
山 梨 県	17,421	282	632	8	1,855
山 梨 県	20,634	418	1,020	24	1,337
山 梨 県	28,765	384	1,243	20	1,614
山 梨 県	22,774	244	678	29	3,969
山 梨 県	125,243	2,429	3,651	126	1,546
山 梨 県	19,540	339	564	17	1,048
山 梨 県	27,658	406	833	24	2,337
山 梨 県	42,018	414	1,019	20	2,061
山 梨 県	26,567	456	892	10	773
山 梨 県	26,676	306	725	27	2,142
山 梨 県	55,651	455	1,451	8	5,415
山 梨 県	20,535	217	359	6	1,191

第22表 労働保険事務組合委託状況
(都道府県別)

平成 5 年度

都道府県	委託事務数		所 数	本 月 末 現 在	被 保 者		本 月 末 現 在
	新規委託	委託解除			資格取得者数	資格喪失者数	
全 国	40,493	35,173	748,887	1,202,756	1,141,361	5,153,392	
北海道	2,005	2,137	39,717	124,817	121,747	221,438	
青森	458	369	9,436	30,616	28,718	59,115	
岩手	490	397	10,648	15,173	13,349	62,873	
宮城	582	450	9,824	15,184	13,271	67,385	
秋田	411	267	7,414	14,317	14,317	42,637	
山形	383	294	8,606	12,538	11,740	55,790	
福島	733	582	14,043	22,504	20,715	105,313	
茨城	764	665	13,317	17,155	15,678	83,651	
栃木	569	381	9,978	14,535	13,687	69,039	
群馬	644	628	13,710	21,127	19,840	100,683	
埼玉	1,548	1,401	27,075	39,711	36,642	178,073	
千葉	1,557	1,156	22,611	29,698	26,276	119,707	
東京	6,074	5,383	100,670	193,196	191,020	955,797	
神奈川	1,709	1,654	31,068	46,850	44,885	198,276	
新潟	1,059	925	23,904	35,485	32,100	163,111	
富山	475	352	9,080	13,894	12,859	57,987	
石川	458	417	10,805	13,636	12,903	62,747	
福井	384	360	7,486	9,649	9,291	48,277	
岐阜	261	192	4,733	5,149	4,697	25,578	
山梨	1,016	925	22,154	30,173	27,677	127,089	
長野	754	657	17,237	22,006	21,323	116,716	
岐阜	1,682	1,113	26,718	37,438	35,497	179,214	
愛知	1,654	1,426	50,892	42,465	40,226	213,017	
三重	577	474	11,924	14,829	14,452	73,145	
滋賀	402	468	7,909	9,568	8,219	45,371	
京都	697	542	11,456	12,972	12,376	61,690	
大阪	3,145	2,713	54,067	84,115	85,072	446,784	
兵庫	1,098	1,169	22,480	28,254	27,159	134,055	
奈良	289	252	5,268	6,163	5,437	25,327	
和歌山	404	296	6,867	8,652	8,116	40,472	
鳥取	182	206	4,936	6,823	6,441	33,720	
徳島	297	241	6,747	7,493	7,134	40,100	
香川	669	500	12,261	16,142	14,721	77,048	
岡山	982	777	19,326	26,898	25,586	126,420	
広島	446	413	10,389	14,267	12,977	64,675	
山口	244	221	5,310	6,911	6,768	29,827	
徳島	298	449	8,726	10,963	10,191	53,813	
香川	472	409	9,819	13,151	12,671	62,920	
愛媛	263	258	4,994	8,606	8,018	32,666	
高松	1,495	1,354	25,492	41,937	37,985	173,577	
福岡	224	193	5,026	6,468	5,804	28,828	
佐賀	365	240	6,767	9,136	8,273	39,670	
熊本	427	441	9,307	14,264	13,178	59,816	
大分	414	375	7,557	12,499	11,211	54,124	
宮崎	465	337	7,172	12,359	11,070	45,043	
鹿児島	533	381	7,931	11,611	10,574	46,481	
沖縄			6,032	10,475	9,470	44,310	

第23表(1) 一般求職者給付の状況

2 (給付関係)

(都道府県別)

—平成5年度—

都道府県	離職票提出件数			受給資格決定件数		
	計	男	女	計	男	女
全国計	1,922,201	860,812	1,061,389	1,885,324	849,530	1,035,794
北海道	101,250	43,744	57,506	99,932	43,357	56,575
青森	33,728	13,859	19,869	33,071	13,578	19,493
岩手	20,646	8,391	12,255	19,817	8,159	11,658
宮城	31,556	12,957	18,599	30,007	12,507	17,500
秋田	21,161	9,198	11,963	20,758	9,030	11,728
山形	18,978	7,556	11,422	18,597	7,502	11,095
福島	29,119	12,114	17,005	28,795	12,031	16,764
茨城	29,485	12,935	16,490	29,133	12,836	16,297
栃木	22,008	10,192	11,816	21,871	10,346	11,525
群馬	21,941	10,533	11,408	21,863	10,533	11,330
埼玉	93,130	43,904	49,226	92,175	43,708	48,467
千葉	74,673	35,957	38,716	72,623	34,770	37,853
東京都	181,374	83,107	98,267	175,963	81,373	94,590
神奈川県	119,125	56,745	62,380	117,572	56,362	61,210
新潟	39,174	16,583	22,591	38,353	16,493	21,860
富山	15,557	7,307	8,250	15,301	7,185	8,116
石川	18,380	7,612	10,768	17,758	7,529	10,229
福山	10,513	4,698	5,815	10,236	4,539	5,697
山梨	9,992	4,296	5,696	9,795	4,268	5,527
長野	38,243	16,094	22,149	36,003	15,156	20,847
岐阜	25,345	12,006	13,339	24,911	11,907	13,004
静岡県	55,295	24,716	30,579	53,685	24,438	29,247
愛知	92,730	43,006	49,724	88,833	42,015	46,818
三重	25,771	11,157	14,614	25,925	11,140	14,785
滋賀	19,255	7,903	11,352	17,789	7,495	10,294
京都	44,706	20,472	24,234	45,433	20,597	24,836
大阪	155,475	73,236	82,239	154,870	73,165	81,705
兵庫県	88,772	40,084	48,688	87,895	39,682	48,213
奈良	19,049	9,011	10,038	17,854	8,465	9,389
和歌山	15,852	7,257	8,595	15,771	7,283	8,488
鳥取	9,543	4,176	5,367	9,566	4,186	5,380
島根	14,030	5,517	8,513	13,725	5,475	8,250
岡山	32,560	13,888	18,672	30,582	13,393	17,189
広島	47,849	21,740	26,109	47,711	21,605	26,106
山口	23,887	10,924	12,963	23,227	10,784	12,443
徳島	15,262	6,525	8,737	15,213	6,496	8,717
香川	14,376	6,546	7,830	14,206	6,485	7,721
愛媛	23,612	10,360	13,252	22,963	10,151	12,812
高松	17,109	7,288	9,821	16,607	6,963	9,644
高知	87,544	38,664	48,880	87,737	38,856	48,881
福岡	14,766	5,540	9,226	14,757	5,540	9,217
佐賀	23,353	9,611	13,742	23,028	9,545	13,483
長門	29,874	12,488	17,386	29,797	12,316	17,481
熊野	22,024	8,646	13,378	22,051	8,716	13,335
大分	24,210	9,889	14,321	22,911	9,628	13,283
鹿児島	32,000	13,889	18,111	30,776	13,510	17,266
沖縄	17,919	8,431	9,488	17,878	8,372	9,506

第23表(2) 一般求職者給付の状況

(都道府県別)

—平成 5 年度

都道府県	1) 一般求職者給付 支給総額 (円)		受給者数 (延床分、特別訓練分を含む)		基礎手当		支給総額		種
	計		男	女	計		男	女	
	(円)	(円)	(円)	(円)	(円)	(円)	(円)	(円)	
全国計	1,180,618,581,507	710,122,336,768	373,354	1,171,431,437,610	680,093,079,713	491,338,357,897			
北海道	53,857,759,847	35,847,16,002	19,845	53,346,550,094	29,336,396,791	24,010,153,303			
青森県	17,411,426,522	12,937,5,388	7,949	17,235,311,205	9,003,014,244	8,232,296,961			
岩手県	9,562,881,575	6,866,2,921	3,945	9,443,333,868	4,973,307,680	4,470,026,188			
宮城県	16,933,480,495	10,908,4,697	6,211	16,752,141,826	8,933,680,469	7,798,461,357			
秋田県	10,303,627,972	7,609,3,136	4,473	10,194,871,019	5,214,579,904	4,280,591,115			
山形県	10,048,041,069	7,071,2,987	4,075	9,918,021,076	5,172,570,767	4,745,650,309			
福島県	16,607,832,194	11,072,4,865	6,207	16,369,767,089	8,794,846,873	7,574,920,216			
茨城県	18,020,746,022	10,686,5,102	5,584	17,842,815,140	10,490,068,664	7,348,766,476			
栃木県	13,529,988,051	8,317,4,105	4,212	13,389,364,062	7,925,880,758	5,463,483,304			
群馬県	12,911,556,113	7,990,3,900	4,090	12,794,803,306	7,547,463,234	5,247,338,072			
埼玉県	62,834,055,430	35,068,17,672	17,996	62,389,278,359	38,227,505,457	24,161,772,902			
千葉県	50,767,121,296	26,563,13,661	12,901	50,403,982,048	31,463,793,323	18,940,188,725			
東京都	122,394,063,962	65,118,31,465	33,653	121,354,813,913	69,056,690,166	52,398,123,767			
神奈川県	85,264,039,006	43,473,22,576	20,897	84,356,722,666	52,163,930,203	31,392,792,463			
新潟県	19,247,913,399	12,889,5,778	7,111	19,047,756,291	10,519,012,552	8,528,743,699			
富山県	8,896,436,413	5,657,2,700	2,957	8,822,127,329	5,101,440,697	3,720,686,632			
石川県	9,822,092,171	6,175,2,664	3,512	9,690,902,345	5,161,390,471	4,529,511,874			
福井県	6,045,587,880	3,947,1,782	2,165	5,974,543,966	3,267,086,128	2,707,457,838			
山梨県	5,321,111,438	3,338,1,447	1,891	5,254,658,468	2,780,884,616	2,473,773,832			
長野県	20,237,109,057	13,616,5,787	7,829	20,031,793,784	10,577,646,857	9,434,146,927			
岐阜県	14,758,783,762	9,267,4,602	4,665	14,565,806,156	8,769,147,334	5,796,638,802			
静岡県	33,804,924,751	20,850,9,782	11,068	33,478,361,126	19,232,411,608	14,245,949,518			
愛知県	60,525,268,127	34,204,17,473	16,730	60,058,212,363	37,251,206,450	22,807,005,913			
三重県	18,109,823,265	11,297,5,326	5,971	17,904,716,984	10,484,013,094	7,420,703,890			
滋賀県	12,067,873,791	7,424,3,456	3,968	11,945,653,279	6,928,012,861	5,017,640,418			
京都府	29,847,628,953	17,213,8,223	8,991	29,640,901,732	17,222,643,526	12,418,258,206			
大阪府	103,675,219,064	58,651,29,432	29,219	103,186,122,881	62,506,551,063	40,679,571,818			
兵庫県	61,558,854,432	35,341,17,440	17,900	61,191,368,192	36,917,373,534	24,273,794,638			
徳島県	12,335,762,856	6,850,3,510	3,341	12,191,265,375	7,573,982,398	4,617,282,977			
香川県	10,190,260,998	6,361,3,125	3,235	10,091,841,817	6,023,667,954	4,068,173,663			
愛媛県	5,323,575,459	3,691,1,947	2,109	5,227,332,178	2,708,836,234	2,518,495,924			
高知県	6,605,761,601	4,784,2,837	2,837	6,481,431,957	3,265,511,444	3,215,920,513			
山口県	18,012,787,350	11,853,5,853	6,471	17,840,289,712	9,993,027,555	7,847,262,157			
広島県	29,803,592,652	18,297,8,640	9,637	29,496,666,249	16,920,402,365	12,576,263,884			
岡山県	14,305,158,750	8,776,4,290	4,486	14,146,145,480	8,421,946,548	5,724,198,932			
福岡県	9,974,721,182	6,621,2,964	3,657	9,855,638,243	5,404,548,940	4,451,089,303			
佐賀県	8,255,592,558	5,327,2,465	2,862	8,162,195,524	4,590,673,215	3,571,522,309			
熊本県	13,687,658,920	9,044,4,194	4,850	13,549,685,063	7,739,319,394	5,810,365,669			
大分県	9,764,225,551	6,858,2,987	3,871	9,648,892,577	5,174,522,282	4,474,370,095			
宮崎県	53,536,849,625	32,665,15,326	17,339	52,931,411,436	30,457,452,359	22,473,959,077			
鹿児島県	8,271,161,798	5,823,2,665	3,158	8,118,633,204	4,160,957,546	3,957,673,658			
沖縄県	12,309,526,723	8,414,3,673	4,741	12,108,438,649	6,541,284,369	5,567,154,280			
計	15,903,736,252	11,115,4,847	6,268	15,733,924,278	8,420,306,229	7,513,618,029			
大分県	12,380,621,941	8,332,3,498	4,834	12,178,889,628	6,442,068,257	5,736,821,371			
宮崎県	11,691,184,821	8,459,3,535	4,925	11,504,225,189	5,971,017,185	5,333,208,004			
鹿児島県	15,720,264,741	11,240,4,976	6,264	15,565,827,009	8,322,991,457	7,242,835,352			
沖縄県	9,957,371,674	6,221,3,095	3,126	9,814,003,675	5,914,012,558	3,899,991,117			

[注] 1) 全国計は決算終了後の確定数であり、各都道府県分は事業月報による暫定数であるため、

各都道府県の合計は全国計に一致しない。

第23表(3) 一般求職者給付の状況

[A 基本手当(延長給付を除く)] (都道府県別)

—平成 5 年度—

都道府県	回数				受給者数			
	初		回		男		女	
	うち短時間	うち短時間	うち短時間	うち短時間	うち短時間	うち短時間	うち短時間	うち短時間
全 国 計	1,565,728	25,174	673,856	3,203	891,872	21,971		
北海道	84,703	1,429	34,936	271	49,767	1,158		
青 島	32,458	290	13,096	24	19,362	266		
岩 手	16,056	189	6,203	24	9,853	165		
宮 城	24,445	453	9,725	76	14,720	377		
秋 田	16,711	198	6,757	31	9,954	167		
山 形	15,113	141	5,779	19	9,334	122		
福 島	24,082	189	9,673	27	14,409	162		
茨 城	23,322	375	9,812	36	13,510	339		
栃 木	17,504	216	7,969	40	9,535	176		
群 馬	16,975	291	7,772	47	9,203	244		
埼 島	76,616	1,469	34,864	168	41,752	1,301		
千 葉	60,862	1,034	28,070	105	32,792	1,929		
東 京	147,323	2,400	65,682	294	81,641	2,106		
神 奈 川	98,135	1,874	45,577	302	52,558	1,572		
新 潟	29,019	385	11,577	47	17,442	338		
富 山	11,597	155	5,211	24	6,386	111		
石 川	13,845	187	5,523	21	8,322	166		
福 井	7,978	98	3,417	10	4,561	88		
山 梨	7,460	120	3,033	19	4,427	101		
長 野	27,865	481	10,863	45	17,002	436		
山 崎	18,842	308	8,543	46	10,299	262		
群 馬	43,801	542	18,947	46	24,854	496		
岡 崎	73,647	1,423	33,412	243	40,235	1,180		
知 床	22,257	553	9,265	47	12,992	506		
三 重	15,082	400	6,095	31	8,987	369		
滋 賀	39,405	868	17,092	100	22,313	768		
京 都	132,414	2,060	59,888	207	72,526	1,853		
大 阪	77,079	1,830	33,422	178	43,657	1,652		
兵 庫	14,874	233	6,742	35	8,132	198		
和 歌 山	13,281	211	5,885	9	7,396	202		
鳥 取	7,181	91	2,854	12	4,327	79		
島 根	10,120	128	3,579	10	6,541	118		
岡 山	23,816	331	9,563	35	14,253	296		
山 口	39,230	700	16,715	68	22,515	632		
山 西	18,008	267	7,843	39	10,165	228		
徳 島	13,300	153	5,485	33	7,815	120		
香 川	10,953	186	4,590	23	6,363	163		
愛 媛	18,888	218	7,940	12	10,948	206		
高 知	14,649	122	5,971	23	8,678	99		
岡 前	74,284	1,093	31,617	177	42,667	916		
香 川	12,083	176	4,217	19	7,866	157		
岐 阜	18,342	239	7,208	51	11,134	188		
長 崎	24,791	214	9,718	12	15,073	202		
熊 本	18,096	299	6,647	41	11,449	258		
大 分	19,027	186	7,592	52	11,435	134		
宮 崎	25,143	292	10,652	18	14,491	274		
鹿 児 島	15,066	97	6,835	6	8,231	91		

第23表(4) 一般求職者給付の状況
 [A 基本手当(延長給付を除く)] (都道府県別)

—平成 5 年度—

都道府県	初		回		受		給		者		数	
	a 被保険者であった期間1年以上 (イ～ホ)		イ		イ		イ		イ		イ	
	計	男	女	計	男	女	計	男	女	計	男	女
全国計	1,424,133	627,418	796,715	465,724	98,165	367,559	13,244	2,505	10,739			
北海道	73,081	31,222	41,859	26,675	6,013	20,662	780	111	669			
青森県	26,944	11,021	15,923	10,674	3,437	7,237	235	86	149			
岩手県	14,007	5,572	8,435	3,558	830	2,728	127	32	95			
宮城県	22,614	9,109	13,505	6,597	1,683	5,114	282	52	230			
秋田県	13,371	6,209	9,162	3,914	962	2,952	151	38	113			
山形県	13,981	5,454	8,527	2,987	636	2,351	144	29	115			
福島県	22,497	9,226	13,271	5,424	1,138	4,286	281	66	215			
茨城県	21,872	9,461	12,411	6,482	1,056	5,426	262	49	213			
栃木県	16,590	7,653	8,937	4,426	865	3,561	182	29	153			
群馬県	16,041	7,494	8,547	4,105	823	3,282	219	43	176			
埼玉県	71,643	33,279	38,364	24,994	4,761	20,233	765	122	643			
千葉県	56,923	26,739	30,184	19,399	3,568	15,831	530	96	434			
東京都	135,878	61,732	74,146	48,089	11,422	36,667	1,035	191	844			
神奈川県	91,556	43,371	48,185	31,565	6,175	25,390	825	159	666			
新潟県	25,733	10,957	14,776	6,670	1,459	5,211	265	58	207			
山梨県	11,052	5,007	6,045	2,467	457	2,010	89	13	76			
静岡県	12,882	5,194	7,688	3,482	657	2,825	109	22	87			
愛知県	7,509	3,261	4,248	1,559	307	1,252	74	4	70			
岐阜県	7,010	2,892	4,118	1,959	398	1,561	81	13	68			
長野県	26,159	10,389	15,770	6,868	1,224	5,644	366	48	318			
富山県	17,923	8,276	9,647	4,727	828	3,899	185	40	145			
石川県	41,248	18,151	23,097	11,827	2,166	9,661	497	85	412			
福井県	69,178	31,995	37,183	23,439	4,086	19,353	746	121	625			
滋賀県	20,773	8,830	11,943	5,882	954	4,928	215	30	185			
三重県	13,964	5,846	8,118	4,389	671	3,718	190	24	166			
奈良県	35,338	15,739	19,599	13,589	3,126	10,463	316	83	233			
和歌山県	121,683	56,282	65,381	47,527	10,805	36,722	955	192	763			
大阪府	70,159	31,517	38,642	26,091	5,120	20,971	570	132	438			
兵庫県	13,816	6,378	7,438	5,242	1,000	4,242	98	24	74			
奈良県	12,137	5,455	6,682	4,189	900	3,289	126	22	104			
京都府	6,592	2,684	3,908	1,627	377	1,250	79	20	59			
大阪府	8,674	3,347	5,327	1,925	364	1,561	70	15	55			
和歌山県	21,784	9,111	12,673	6,395	1,195	5,200	150	39	111			
鳥取県	35,983	15,833	20,150	11,063	2,088	8,975	244	41	203			
徳島県	16,611	7,380	9,231	4,841	908	3,933	120	26	94			
香川県	11,729	4,892	6,837	3,166	708	2,458	86	16	70			
愛媛県	10,220	4,379	5,841	2,881	564	2,317	74	14	60			
高松市	17,358	7,394	9,964	5,233	1,026	4,203	127	23	104			
愛媛県	11,741	4,933	6,808	3,282	863	2,419	52	10	42			
高松市	62,206	27,410	34,796	21,025	4,988	16,037	491	88	403			
香川県	10,763	3,883	6,878	3,411	669	2,742	90	21	69			
徳島県	16,521	6,528	9,993	5,298	1,099	4,192	196	39	157			
高松市	21,875	8,872	13,003	6,335	1,521	4,814	218	35	183			
高松市	16,058	6,011	10,047	5,069	940	4,129	131	23	108			
高松市	16,353	6,418	9,935	4,606	957	3,649	147	26	121			
高松市	21,432	8,793	12,639	6,457	1,325	5,132	208	32	176			
高松市	12,629	5,837	6,792	4,321	1,246	3,075	61	23	38			

[注] 「短時間労働被保険者」に係る者を除く。

第23表(5) 一般求職者給付の状況
〔A 基本手当(延長給付を除く)〕 (都道府県別)

— 平成 5 年度 —

都道府県	初		回		受		給		者		数	
	日数		日数		日数		日数		日数		日数	
	男	女	男	女	男	女	男	女	男	女	男	女
全国計	123,778	45,509	78,269	35,341	41,043	90,294	48,128	42,166	2,046	2,330	1,563	683
北海道	8,746	3,417	5,329	1,953	2,045	4,376	2,330	2,046	1,563	1,069	451	618
青森県	4,111	1,497	2,614	683	951	1,563	880	880	506	871	442	607
岩手県	1,537	488	1,049	333	506	820	412	412	261	289	188	280
宮城県	1,870	598	1,272	350	820	2,309	1,203	1,203	617	586	544	544
秋田県	1,622	579	1,043	349	624	1,049	586	586	377	377	377	377
山形県	1,133	337	796	256	651	1,261	412	412	202	202	202	202
福島県	1,807	584	1,223	474	781	2,202	913	913	782	782	782	782
茨城県	1,427	436	991	1,048	617	1,662	617	617	617	617	617	617
栃木県	1,208	468	740	874	470	1,203	617	617	617	617	617	617
群馬県	993	392	601	334	377	1,130	586	586	586	586	586	586
埼玉県	4,907	1,843	3,064	3,914	2,022	4,825	2,793	2,793	2,793	2,793	2,793	2,793
千葉県	4,191	1,563	2,628	3,168	1,637	3,888	2,179	2,179	2,179	2,179	2,179	2,179
東京都	13,319	5,439	7,880	10,142	5,178	9,598	4,299	4,299	4,299	4,299	4,299	4,299
神奈川県	6,786	2,517	4,269	5,308	2,810	6,046	3,469	3,469	3,469	3,469	3,469	3,469
新潟県	1,916	567	1,349	1,411	966	2,185	901	901	901	901	901	901
富山県	588	208	380	424	275	674	249	249	249	249	249	249
石川県	1,053	324	729	669	412	894	371	371	371	371	371	371
福井県	447	156	291	344	210	575	336	336	336	336	336	336
山梨県	507	159	348	369	220	518	260	260	260	260	260	260
長野県	1,866	560	1,306	1,137	685	1,812	857	857	857	857	857	857
岐阜県	937	334	603	299	314	947	537	537	537	537	537	537
静岡県	2,781	944	1,837	1,980	836	2,663	1,327	1,327	1,327	1,327	1,327	1,327
愛知県	4,082	1,558	2,524	2,674	1,305	3,563	2,046	2,046	2,046	2,046	2,046	2,046
三重県	1,380	470	910	800	461	1,054	555	555	555	555	555	555
滋賀県	873	250	623	545	212	869	434	434	434	434	434	434
京都府	2,850	1,137	1,713	1,713	883	1,776	1,209	1,209	1,209	1,209	1,209	1,209
大阪府	9,893	4,298	5,595	6,356	3,495	6,734	4,232	4,232	4,232	4,232	4,232	4,232
兵庫県	5,441	2,094	3,347	3,242	1,638	3,788	2,264	2,264	2,264	2,264	2,264	2,264
奈良県	973	343	630	575	311	815	491	491	491	491	491	491
和歌山県	1,018	408	610	535	266	635	398	398	398	398	398	398
鳥取県	535	196	339	341	201	454	207	207	207	207	207	207
徳島県	788	184	604	383	256	579	245	245	245	245	245	245
岡山県	1,575	485	1,090	887	375	1,088	584	584	584	584	584	584
広島県	3,048	1,032	2,016	1,563	829	1,881	1,072	1,072	1,072	1,072	1,072	1,072
山口県	1,289	437	852	665	270	803	421	421	421	421	421	421
香川県	1,179	462	717	589	343	638	308	308	308	308	308	308
愛媛県	787	287	500	506	220	621	300	300	300	300	300	300
高知県	1,507	578	929	380	455	965	596	596	596	596	596	596
福岡県	1,406	521	885	587	323	611	330	330	330	330	330	330
佐賀県	6,764	2,571	4,193	3,598	1,794	3,947	2,097	2,097	2,097	2,097	2,097	2,097
熊本県	1,168	295	873	200	378	702	306	306	306	306	306	306
鹿児島県	1,321	635	1,321	972	405	567	466	466	466	466	466	466
宮崎県	2,555	868	1,687	1,298	567	1,470	683	683	683	683	683	683
大分県	1,952	505	1,447	727	445	845	412	412	412	412	412	412
宮城県	2,236	726	1,510	930	376	928	479	479	479	479	479	479
千葉県	2,556	862	1,694	1,266	588	1,065	642	642	642	642	642	642
東京都	2,175	897	1,278	1,091	571	1,010	586	586	586	586	586	586

〔注〕「短時間労働被保険者」に係る者を除く。

第23表(6) 一般求職者給付の状況
 [A 基本手当(延長給付を除く)] (都道府県別)

—平成 5 年度—

都道府県	初回		受給者		名数		日数		日数		日数	
	180日		45歳以上		55歳未満		240日		240日		240日	
	計	女	計	女	計	女	計	男	計	男	計	女
全国計	72,022	27,910	44,112	44,665	16,447	28,218	75,289	40,587	34,702			
北海道	4,998	2,092	2,906	2,128	865	1,263	2,783	1,717	1,066			
青森県	2,007	756	1,251	722	211	511	884	404	480			
岩手県	863	309	554	464	125	339	1,011	314	697			
宮城県	1,056	378	678	806	234	572	1,730	621	1,109			
秋田県	999	404	595	708	172	536	1,042	281	761			
山形県	735	248	487	611	149	462	1,192	284	908			
福島県	1,118	381	737	891	248	643	1,605	562	1,043			
茨城県	901	342	559	802	242	560	1,342	649	693			
栃木県	794	288	506	627	231	396	967	541	426			
群馬県	722	260	462	584	199	387	1,072	632	440			
埼玉県	3,385	1,339	2,046	2,345	982	1,363	4,396	2,932	1,464			
千葉県	2,722	1,008	1,714	1,767	741	1,026	3,313	2,217	1,096			
東京都	6,610	2,827	3,783	4,030	1,784	2,246	6,707	4,526	2,181			
神奈川県	3,839	1,460	2,379	2,574	1,077	1,497	4,798	3,202	1,596			
新潟県	1,080	368	712	892	213	679	1,842	664	1,178			
富山県	480	193	287	417	125	292	920	292	628			
石川県	701	281	420	578	202	376	948	324	624			
福井県	319	112	207	319	82	237	625	192	433			
山梨県	334	118	216	271	99	172	420	167	253			
長野県	1,171	317	854	925	231	694	1,705	720	985			
岐阜県	699	232	467	631	211	420	1,053	502	551			
静岡県	1,957	719	1,238	1,431	442	989	2,363	1,192	1,171			
愛知県	2,682	1,056	1,626	1,820	686	886	3,515	2,084	1,431			
三重県	899	345	554	727	240	487	1,133	457	676			
滋賀県	551	149	402	410	121	289	784	383	401			
京都府	1,713	731	982	1,112	462	650	1,717	1,095	622			
大阪府	6,034	2,764	3,270	3,628	1,654	1,974	5,982	3,951	2,031			
兵庫県	3,128	1,262	1,866	1,894	746	1,148	3,153	1,991	1,162			
奈良県	558	212	346	368	157	211	649	467	182			
和歌山県	399	227	372	435	152	283	513	284	219			
鳥取県	319	97	222	231	63	168	419	169	250			
島根県	440	129	311	292	69	223	628	190	438			
岡山県	980	297	683	722	208	514	1,300	499	801			
広島県	1,925	665	1,260	1,120	388	732	1,916	979	937			
山口県	817	289	528	525	180	345	859	388	471			
徳島県	722	296	426	341	120	221	571	202	369			
香川県	489	179	310	382	138	244	628	270	358			
愛媛県	962	369	593	592	186	406	895	405	490			
高知県	939	399	540	393	168	225	469	229	240			
福岡県	3,499	1,309	2,190	1,771	680	1,091	2,744	1,463	1,281			
佐賀県	559	165	394	324	93	231	446	173	273			
長門県	1,038	352	686	459	153	306	632	318	314			
熊本県	1,508	452	1,056	745	219	526	1,104	419	685			
大分県	1,047	332	715	668	315	668	268	268	400			
宮崎県	1,223	471	752	488	163	325	720	309	411			
鹿児島県	1,462	618	844	572	210	362	702	358	344			
沖縄県	639	313	326	306	158	148	424	291	133			

[注] 『短時間労働被保険者』に係る者を除く。

第23表(7) 一般求職者給付の状況
 [A 基本手当(延長給付を除く)] (都道府県別)

都道府県	初回受給以上									
	210日		240日		270日		300日		300日	
	計	男	女	計	男	女	計	男	女	計
全国計	94,512	61,695	32,817	69,978	43,888	26,090	272,074	189,087	82,987	
北海道	5,783	3,875	1,908	3,123	2,099	1,024	8,540	5,923	2,617	
青森県	2,014	1,184	830	838	468	370	2,002	1,248	754	
岩手県	1,351	801	550	756	420	336	2,223	1,330	893	
宮城県	1,417	902	515	1,110	738	372	3,758	2,466	1,292	
秋田県	1,563	968	595	860	501	359	2,278	1,369	909	
山形県	1,194	756	438	855	470	385	2,717	1,723	994	
福島県	1,689	1,021	668	1,330	727	603	4,502	2,830	1,672	
茨城県	1,134	788	346	1,094	673	421	5,442	3,817	1,625	
栃木県	1,077	681	396	995	598	397	3,992	2,759	1,233	
群馬県	1,003	642	361	1,029	586	443	4,141	2,756	1,385	
埼玉県	3,428	2,440	988	3,299	2,272	1,027	14,585	11,257	5,328	
千葉県	2,976	2,155	821	2,493	1,745	748	11,779	9,387	2,392	
東京都	6,697	4,331	2,366	3,992	2,194	1,798	21,746	15,688	6,058	
神奈川県	4,716	3,428	1,288	3,959	2,640	1,319	20,096	15,914	4,182	
新潟県	1,845	1,213	632	1,420	878	542	5,832	3,899	1,933	
富山県	911	585	326	813	493	320	3,032	2,075	957	
石川県	999	636	363	870	498	372	2,332	1,445	887	
福井県	672	452	220	555	330	225	1,907	1,134	773	
山梨県	528	309	219	494	250	244	1,417	876	541	
長野県	1,869	1,118	751	1,737	877	860	6,084	3,572	2,512	
岐阜県	1,303	833	470	1,199	715	484	5,176	3,420	1,756	
静岡県	2,727	1,774	953	2,291	1,372	919	10,237	6,769	3,468	
愛知県	3,828	2,664	1,164	3,335	2,161	1,174	18,174	13,216	4,958	
三重県	1,589	1,027	562	1,297	771	526	5,213	3,251	1,962	
滋賀県	834	555	279	774	508	266	2,666	1,632	1,034	
京都府	1,928	1,289	639	1,575	1,032	543	5,697	4,002	1,695	
大阪府	6,499	4,468	2,031	5,278	3,620	1,658	20,862	15,388	5,474	
兵庫県	4,106	2,854	1,252	3,158	2,128	1,030	14,014	10,188	3,826	
奈良県	722	503	219	649	457	192	2,823	2,174	649	
和歌山県	772	503	269	553	355	198	2,221	1,635	586	
鳥取県	517	315	202	433	238	197	1,382	750	632	
島根県	793	475	318	556	304	252	2,033	1,117	916	
岡山県	1,746	1,132	614	1,264	743	521	5,182	3,221	1,961	
広島県	2,902	2,000	902	2,002	1,329	673	7,455	4,897	2,558	
山口県	1,404	955	449	962	621	341	4,041	2,687	1,354	
徳島県	1,088	690	398	585	301	284	1,694	943	751	
香川県	708	463	245	592	356	236	2,306	1,418	888	
愛媛県	1,457	914	543	1,040	566	474	3,364	2,124	1,240	
高知県	1,274	750	524	535	284	251	1,597	818	779	
福岡県	4,421	2,858	1,563	2,538	1,648	890	10,095	7,045	3,050	
佐賀県	883	500	383	549	284	265	1,803	1,031	772	
長門県	1,525	874	651	1,238	582	312	2,489	1,630	859	
熊本県	1,903	1,101	802	1,238	735	503	3,333	2,035	1,298	
大分県	1,557	873	684	817	461	356	2,514	1,573	941	
宮崎県	1,962	1,145	817	751	367	387	2,063	1,187	876	
鹿児島県	2,549	1,510	1,039	1,092	638	454	3,119	1,764	1,355	
沖縄県	649	405	244	403	237	166	1,430	1,024	406	

【注】「短時間労働被保険者」に係る者を除く。

第23表(8) 一般求職者給付の状況

[A 基本手当(延長給付を除く)] (都道府県別)

平成5年度

都道府県	初 回 受 給 者 数						被保険者であった期間1年未満		
	就 職 者			失 業 者			計	男	女
	日 数	男	女	日 数	男	女			
全 計	15,034	9,333	5,701	11,135	8,823	2,312	116,421	43,235	73,186
北海道	718	470	248	433	357	76	10,193	3,443	6,750
青森県	197	120	77	65	47	16	5,224	2,051	3,173
岩手県	134	83	51	75	56	19	1,860	607	1,253
宮城県	206	134	72	123	102	21	1,378	540	838
秋田県	119	70	49	93	74	19	1,142	517	625
山形県	144	88	56	101	86	15	991	306	685
福島県	232	151	81	161	131	30	1,396	420	976
茨城県	160	103	57	116	93	23	1,075	315	760
栃木県	161	100	61	84	72	12	698	276	422
群馬県	180	115	65	150	126	24	643	231	412
埼玉県	649	329	120	351	317	34	3,504	1,417	2,087
千葉県	373	285	108	324	284	40	2,905	1,226	1,679
東京都	986	664	322	733	605	128	9,045	3,656	5,389
神奈川県	500	349	151	544	483	61	4,705	1,904	2,801
新潟県	234	160	74	161	132	29	2,881	573	2,308
富山県	99	64	35	138	104	34	410	180	230
石川県	142	94	48	105	83	22	776	308	468
福井県	90	57	33	83	62	21	311	146	165
山梨県	54	42	12	58	52	6	330	122	208
長野県	308	176	132	311	237	74	1,225	429	796
岐阜県	197	134	63	238	191	47	609	221	388
静岡県	354	237	117	340	288	52	2,011	750	1,261
愛知県	638	423	215	682	589	93	3,046	1,174	1,872
三重県	295	178	117	289	213	76	931	388	543
滋賀県	236	119	117	157	108	49	718	218	500
京都府	704	400	304	388	290	98	3,199	1,253	1,946
大阪府	1,029	697	332	886	718	168	8,691	3,399	5,292
兵庫県	842	511	331	732	589	143	5,090	1,727	3,363
奈良県	206	122	84	138	117	21	825	329	496
和歌山県	331	157	174	210	138	72	933	421	512
鳥取県	164	76	88	69	36	33	498	158	340
島根県	83	53	30	104	75	29	1,318	222	1,096
岡山県	242	144	98	253	189	64	1,701	417	1,284
広島県	449	291	158	415	317	98	2,547	814	1,733
山口県	155	101	54	130	97	33	1,130	424	706
徳島県	738	395	343	332	205	127	1,418	560	858
香川県	129	84	45	117	86	31	1,547	188	359
愛媛県	241	135	106	120	92	28	1,332	534	798
高知県	428	204	224	224	93	75	2,786	1,015	1,771
福岡県	886	534	352	427	335	92	10,985	4,030	6,955
佐賀県	151	81	70	99	67	32	1,144	313	831
熊本県	157	88	69	108	87	21	1,582	629	953
大分県	222	128	94	146	109	37	2,702	834	1,868
宮崎県	141	86	55	107	88	19	1,739	595	1,144
鹿児島県	191	111	80	108	81	27	2,488	1,122	1,366
沖縄県	244	144	100	140	102	38	3,419	1,841	1,578
計	95	66	29	25	20	5	2,340	992	1,348

〔注〕「短時間労働被保険者」に係る者を除く。

第23表(9) 一般求職者給付の状況

[A 基本手当(延長給付を除く)] (都道府県別)

一平成5年度

都道府県	受給者数				賞金			
	男		女		男		女	
	うち短時間	うち短時間	うち短時間	うち短時間	うち短時間	うち短時間	うち短時間	
全 国	699,411	8,939	330,535	1,567	368,876	7,372		
北海道	34,761	530	15,258	140	19,503	390		
青森県	12,584	91	5,145	12	7,439	79		
岩手県	6,752	67	2,835	12	3,916	54		
宮城県	10,788	159	4,611	37	6,177	122		
秋田県	7,536	79	3,090	16	4,446	63		
山形県	6,981	57	2,919	10	4,062	47		
福島県	10,810	66	4,730	14	6,080	52		
茨城県	10,636	129	5,079	19	5,557	110		
栃木県	8,236	76	4,067	19	4,169	57		
群馬県	7,944	120	3,869	22	4,075	98		
埼玉県	34,944	505	17,610	85	17,335	420		
千葉県	26,460	355	13,609	49	12,850	306		
東京都	64,540	924	31,247	140	33,295	785		
神奈川県	43,218	662	22,484	139	20,735	523		
新潟県	12,714	128	5,673	24	7,041	104		
富山県	5,604	47	2,668	12	2,935	35		
石川県	6,007	66	2,545	9	3,463	57		
福井県	3,881	36	1,741	5	2,142	32		
山梨県	3,272	43	1,417	5	1,856	35		
長野県	13,406	167	5,645	23	7,761	144		
岐阜県	9,132	103	4,517	22	4,614	81		
静岡県	20,729	183	9,710	19	11,019	164		
愛知県	33,749	508	17,143	118	16,606	390		
三重県	11,035	182	5,143	21	5,892	161		
滋賀県	1,035	14	3,427	14	3,952	129		
京都府	17,042	304	8,136	46	8,907	259		
大阪府	58,533	750	29,378	98	29,154	651		
兵庫県	35,004	626	17,237	90	17,767	536		
奈良県	6,753	83	3,471	16	3,281	66		
和歌山県	6,272	68	3,081	5	3,191	63		
鳥取県	3,542	31	1,500	6	2,042	24		
徳島県	4,660	45	1,895	5	2,766	41		
岡山県	11,619	122	5,248	19	6,371	103		
広島県	17,885	236	8,414	33	9,470	203		
山口県	8,565	91	4,170	16	4,394	74		
徳島県	6,274	60	2,780	16	3,494	44		
香川県	5,255	66	2,430	13	2,825	53		
愛媛県	8,827	69	4,066	5	4,761	64		
高知県	6,597	47	2,853	13	3,745	35		
福岡県	31,767	390	14,774	93	16,993	297		
佐賀県	5,520	47	2,168	10	3,353	37		
熊本県	8,100	92	3,489	28	4,611	64		
大分県	10,832	73	4,684	9	6,148	64		
宮崎県	7,952	107	3,280	20	4,672	87		
鹿児島県	8,241	72	3,456	28	4,785	44		
沖縄県	11,096	106	4,890	8	6,206	98		
計	5,978	30	2,955	2	3,023	28		

第23表(10) 一般求職者給付の状況

[A 基本手当(延長給付を除く)] (都道府県別)

—平成 5 年度—

都道府県	受給者		支給人員		未支給		日数		日数	
	a 被保険者であった期間1年以上 (イ～ホ)		イ		イ		90日		180日	
	計	男	女	計	男	女	計	男	女	
全国計	658,533	317,224	341,309	133,265	25,372	107,893	6,619	873	5,746	
北海道	31,475	14,215	17,260	7,696	1,565	6,131	410	37	374	
青森県	11,022	4,564	6,458	3,024	888	2,137	112	33	79	
岩手県	6,257	2,676	3,581	1,920	198	1,722	59	10	49	
宮城県	10,257	4,428	5,829	3,030	369	2,661	129	11	111	
秋田県	7,131	2,932	4,199	1,086	239	847	70	11	59	
山形県	6,668	2,829	3,839	801	150	651	63	11	52	
福島県	10,385	4,606	5,780	1,456	273	1,182	126	21	105	
茨城県	10,236	4,977	5,258	1,787	253	1,534	113	15	98	
栃木県	7,964	3,970	3,995	1,234	211	1,023	92	11	81	
群馬県	7,662	3,789	3,873	1,130	198	932	107	12	95	
埼玉県	33,461	17,148	16,313	7,305	1,232	6,073	412	42	370	
千葉県	25,297	13,230	12,067	5,498	902	4,597	276	35	241	
東京都	61,045	30,094	30,951	13,900	3,075	10,825	526	75	452	
神奈川県	41,261	21,834	19,427	8,953	1,552	7,401	400	52	348	
新潟県	11,915	5,504	6,411	1,716	322	1,394	115	17	98	
富山県	5,446	2,608	2,838	676	108	568	42	4	38	
石川県	5,734	2,453	3,281	940	149	791	53	7	45	
福井県	3,762	1,699	2,063	424	68	355	34	1	33	
山梨県	3,140	1,376	1,764	534	92	441	38	3	35	
長野県	12,905	5,510	7,395	1,923	294	1,629	181	15	166	
岐阜県	8,867	4,438	4,429	1,308	188	1,119	90	12	79	
静岡県	20,007	9,498	10,510	3,394	522	2,872	251	24	227	
愛知県	32,431	16,719	15,712	6,623	975	5,647	368	40	328	
三重県	10,590	5,017	5,573	1,734	257	1,477	119	11	108	
滋賀県	7,033	3,358	3,675	1,261	168	1,094	98	7	91	
京都府	15,848	7,740	8,108	3,939	855	3,084	134	29	125	
大阪府	55,297	28,328	26,969	13,959	2,941	11,018	497	78	419	
兵庫県	32,915	16,660	16,256	7,644	1,367	6,276	299	52	247	
奈良県	6,437	3,364	3,073	1,540	262	1,277	56	9	47	
和歌山県	5,934	2,956	2,978	1,236	241	995	67	10	58	
鳥取県	3,369	1,446	1,923	465	98	367	34	5	28	
島根県	4,295	1,831	2,464	528	88	439	36	5	31	
岡山県	11,035	5,113	5,922	1,816	299	1,517	78	10	67	
広島県	16,953	8,160	8,793	3,152	529	2,623	122	12	110	
山口県	8,178	4,044	4,134	1,319	218	1,101	58	8	50	
徳島県	5,826	2,610	3,216	888	185	703	31	4	27	
香川県	5,031	2,365	2,666	815	141	674	35	4	30	
愛媛県	8,386	3,914	4,472	1,506	269	1,236	65	8	57	
高知県	5,779	2,556	3,224	933	240	714	27	6	21	
福岡県	28,451	13,614	14,836	6,072	1,330	4,742	243	30	213	
佐賀県	5,153	2,067	3,086	986	177	809	50	9	41	
長門県	7,562	3,288	4,274	1,547	291	1,256	98	16	82	
熊本県	10,012	4,447	5,565	1,806	404	1,402	112	13	100	
大分県	7,351	3,094	4,257	1,456	249	1,207	69	9	61	
宮崎県	7,456	3,116	4,340	1,329	250	1,080	74	10	64	
鹿児島県	10,032	4,375	5,657	1,889	351	1,538	105	15	90	
沖縄県	5,282	2,666	2,616	1,215	336	879	28	9	18	

(注) 「短時間労働被保険者」に係る者を除く。

第23表(11) 一般求職者給付の状況
 [A 基本手当(延長給付を除く)] (都道府県別)

—平成 5年度

都道府県	受給者数(人)											
	30歳以上						30歳未満					
	90日		180日		計		90日		180日		計	
計	男	女	計	男	女	計	男	女	計	男	女	
全 計	34,565	12,138	22,427	32,700	13,281	19,419	42,963	19,314	23,649	1,253	396	
北海道	2,435	877	1,559	1,706	686	1,020	2,188	935	1,253	368	396	
青森	1,185	394	790	696	262	434	765	368	396	179	291	
岩手	384	117	267	305	112	193	469	179	291	329	704	
宮城	510	156	354	551	185	366	1,033	329	704	168	331	
秋田	445	144	301	413	121	292	499	147	406	553	147	
山形	298	81	217	335	80	256	553	147	406	302	592	
福島	472	146	326	469	151	318	894	302	592	270	449	
茨城	378	109	269	391	137	254	719	270	449	337	337	
栃木	321	117	204	343	131	211	566	229	337	193	298	
群馬	259	94	165	279	106	173	491	193	298	2,394	1,248	
埼玉	1,412	503	910	1,768	724	1,044	2,394	1,147	1,248	1,783	958	
千葉	1,150	412	738	1,329	551	778	1,783	825	958	4,878	2,543	
茨城	3,852	1,529	2,323	4,630	2,039	2,591	4,878	2,335	2,543	2,807	1,462	
東京	1,880	665	1,215	2,291	946	1,345	2,807	1,345	1,462	368	269	
神奈川	1,479	136	343	503	135	368	862	269	594	286	81	
新潟	153	51	102	171	50	122	286	81	204	131	244	
富山	273	78	195	253	84	169	375	131	244	242	164	
石川	118	37	80	120	41	79	242	78	164	227	89	
福井	132	40	92	143	49	94	227	89	138	314	558	
山梨	499	140	359	468	154	314	858	281	558	401	233	
長野	250	81	169	242	95	148	401	168	233	1,139	671	
岐阜	759	233	525	818	286	533	1,139	468	671	1,652	781	
静岡	1,103	394	709	1,116	467	650	1,652	781	871	206	280	
愛知	384	125	260	350	126	224	486	206	280	170	245	
三重	245	65	180	221	73	148	415	170	245	994	539	
滋賀	823	321	503	793	368	425	994	539	455	3,336	1,459	
京都	2,866	1,212	1,654	2,867	1,447	1,420	3,336	1,459	1,919	1,911	191	
大阪	1,560	579	980	1,440	650	790	1,911	191	191	388	178	
兵庫	282	95	187	262	122	140	388	197	150	328	178	
奈良	296	113	183	257	113	144	328	178	150	85	136	
和歌山	154	52	103	139	57	83	222	85	136	106	171	
鳥取	206	46	160	145	39	106	259	88	171	526	297	
徳島	447	134	313	377	133	244	526	229	297	402	470	
岡山	838	274	565	666	259	407	872	402	470	364	210	
広島	343	111	232	264	86	179	364	154	210	280	170	
山口	320	120	200	252	95	156	280	121	170	117	169	
徳島	218	74	144	193	75	118	286	117	169	244	216	
香川	419	153	267	353	140	213	460	244	216	335	172	
愛媛	399	143	256	285	114	172	335	163	172	1,962	1,073	
高松	1,900	699	1,201	1,544	664	881	1,962	889	1,073	132	220	
福岡	331	79	252	356	79	277	533	132	220	508	312	
佐賀	547	162	386	412	145	267	508	196	312	702	417	
長門	711	235	476	536	204	332	702	285	417	414	236	
熊本	562	136	426	314	109	206	414	177	236	451	255	
大分	629	190	438	604	141	263	451	195	255	537	251	
宮崎	722	232	490	538	212	326	537	286	251	507	231	
鹿児島	617	255	362	494	243	251	507	276	231			

[注] 「短時間労働被保険者」に係る者を除く。

第23表(12) 一般求職者給付の状況

[A 基本手当(延長給付を除く)] (都道府県別)

—平成 5年度—

都道府県	受給者実人員											
	45歳以上						未満					
	計	男	女	計	男	女	計	男	女	計	男	女
全国計	31,571	10,955	20,616	20,989	6,454	14,535	38,529	17,851	20,478			
北海道	2,169	772	1,398	990	311	679	1,476	762	714			
青森県	919	303	616	373	88	285	504	199	304			
岩手県	368	103	265	202	40	162	283	141	382			
宮城県	469	141	328	366	83	283	908	267	642			
秋田県	427	128	299	338	53	285	581	125	456			
山形県	311	90	221	271	47	224	604	124	480			
福島県	442	124	318	390	85	304	789	214	575			
茨城県	360	115	245	356	88	268	656	256	399			
栃木県	322	103	219	267	80	187	487	225	262			
群馬県	300	86	214	253	63	190	477	218	259			
埼玉県	1,534	540	994	1,144	396	748	2,190	1,271	920			
千葉県	1,180	408	772	831	282	549	1,578	939	639			
東京都	3,059	1,220	1,839	1,987	790	1,196	3,461	2,140	1,321			
神奈川県	1,659	573	1,087	1,199	419	780	2,266	1,352	914			
新潟県	437	122	315	381	60	321	918	256	683			
富山県	173	52	121	183	37	146	448	87	360			
石川県	271	98	174	240	63	177	448	118	330			
福井県	126	41	85	134	27	107	317	72	245			
山梨県	132	42	90	111	34	77	197	73	124			
長野県	476	109	367	422	89	333	774	259	515			
岐阜県	281	82	199	261	66	195	462	176	286			
静岡県	850	273	577	655	152	503	1,129	448	681			
愛知県	1,133	386	747	823	240	583	1,638	805	833			
三重県	383	128	256	342	93	249	591	195	396			
滋賀県	237	55	182	198	45	153	401	154	248			
京都府	781	309	472	549	205	344	891	527	564			
大阪府	2,822	1,214	1,608	1,810	731	1,079	3,178	1,901	1,277			
兵庫県	1,394	522	872	914	313	601	1,675	929	746			
奈良県	243	82	161	186	66	121	325	213	112			
和歌山県	269	89	180	197	58	140	286	157	130			
鳥取県	140	36	104	114	26	87	235	75	160			
徳島県	181	45	136	138	26	112	310	78	233			
岡山県	420	112	308	337	77	260	717	212	504			
広島県	833	253	580	501	139	362	976	431	545			
山口県	343	101	241	240	61	179	486	179	307			
徳島県	336	131	205	168	54	114	295	87	208			
香川県	209	69	140	170	57	113	317	113	204			
愛媛県	410	140	270	478	72	207	746	190	288			
高知県	418	169	249	204	81	123	286	126	160			
佐賀県	1,529	517	1,012	842	270	572	1,495	709	786			
長門県	265	73	192	155	37	118	260	88	172			
熊本県	464	140	324	220	62	158	350	153	197			
大分県	562	175	388	338	88	250	564	211	353			
宮崎県	478	135	343	242	71	171	358	127	231			
鹿児島県	531	176	355	225	63	162	395	158	237			
沖縄県	648	239	409	296	96	200	404	185	219			
計	279	135	144	148	71	78	226	146	80			

[注] 「短時間労働被保険者」に係る者を除く。

第23表(13) 一般求職者給付の状況

(A 基本手当(延長給付を除く)) (都道府県別)

—平成5年度—

都道府県	受給者										計	男	女
	55歳以上					55歳以下							
	計	男	女	計	男	女	計	男	女				
全国計	52,084	33,389	18,695	41,831	25,397	16,434	205,817	140,171	65,647				
北海道	3,062	2,007	1,055	1,879	1,205	675	6,730	4,540	2,190				
青森県	1,131	634	497	528	289	239	1,629	1,008	622				
岩手県	1,706	403	303	458	251	1,740	1,041	698	343				
宮城県	763	477	286	406	244	2,855	1,856	998	857				
秋田県	841	502	339	530	299	232	1,769	1,052	717				
山形県	692	419	273	513	270	243	2,068	1,296	771				
福島県	933	560	373	794	439	355	3,389	2,121	1,268				
茨城県	611	406	206	639	379	261	4,068	2,839	1,230				
栃木県	584	368	216	573	344	229	3,033	2,046	987				
群馬県	532	323	208	594	324	270	3,021	2,011	1,010				
埼玉県	1,879	1,306	573	1,947	1,299	649	10,967	8,281	2,686				
千葉県	1,557	1,099	457	1,397	947	450	8,303	6,503	1,800				
東京都	3,673	2,348	1,326	3,808	2,414	1,394	16,139	11,329	4,810				
神奈川県	2,505	1,786	719	2,238	1,438	799	14,415	11,185	3,229				
新潟県	1,033	666	369	841	499	342	4,400	2,873	1,527				
富山県	473	305	168	441	261	180	2,240	1,458	782				
石川県	546	341	206	272	168	230	1,684	1,007	677				
福井県	362	242	120	328	184	144	1,444	829	615				
山梨県	276	154	122	279	137	143	1,004	609	395				
長野県	1,077	634	443	1,068	518	551	4,740	2,735	2,005				
岐阜県	693	431	263	706	410	296	3,899	2,525	1,374				
静岡県	1,508	952	556	1,344	789	556	7,711	5,004	2,707				
愛知県	2,091	1,436	655	1,939	1,220	719	13,112	9,328	3,784				
三重県	913	570	343	795	467	328	4,043	2,550	1,493				
滋賀県	500	326	173	478	303	175	2,700	1,838	861				
京都府	1,060	697	363	925	582	343	4,207	2,855	1,353				
大阪府	3,646	2,469	1,177	3,221	2,115	1,106	15,780	11,405	4,375				
兵庫県	2,338	1,610	728	1,848	1,200	648	10,727	7,657	3,071				
奈良県	415	291	124	378	263	115	2,149	1,625	524				
和歌山県	441	277	165	370	231	139	1,785	1,278	507				
鳥取県	324	205	119	275	146	129	1,105	589	516				
島根県	462	270	192	350	182	168	1,557	886	671				
岡山県	1,018	666	352	772	442	330	4,124	2,545	1,579				
広島県	1,620	1,114	506	1,191	772	420	5,611	3,588	2,024				
山口県	749	525	244	568	361	207	3,222	2,097	1,125				
徳島県	606	385	221	360	182	178	1,359	750	609				
香川県	417	274	144	365	152	152	1,839	1,115	724				
愛媛県	825	513	312	625	339	286	2,729	1,698	1,031				
高知県	700	397	304	528	168	161	1,350	712	638				
福岡県	2,400	1,532	869	1,567	974	593	7,841	5,353	2,488				
佐賀県	518	289	173	329	173	157	1,691	832	659				
長門県	829	476	353	440	232	207	1,976	1,304	672				
熊本県	1,074	621	453	447	247	318	2,596	1,613	984				
大分県	874	486	388	492	288	224	1,921	1,212	709				
宮崎県	1,076	606	469	456	229	227	1,897	1,212	685				
鹿児島県	1,395	787	608	716	395	321	2,519	1,410	1,109				
沖縄県	337	210	126	223	124	99	1,132	807	326				

(注) 『短時間労働被保険者』に係る者を除く。

第23表(14) 一般求職者給付の状況
 [A 基本手当(延長給付を除く)] (都道府県別)

—平成 5 年度—

都道府県	受給者				受給者				人員	
	就職困難者		健康者		女性		男性		被保険者であった期間1年未満	
	日数	日数	日数	日数	日数	日数	日数	日数	計	女
全国計	8,846	5,134	3,712	8,953	6,895	2,057	31,940	11,744	31,940	20,195
北海道	398	247	151	336	273	63	2,757	903	2,757	1,854
青森県	105	62	43	52	37	15	1,471	569	1,471	902
岩手県	61	35	25	62	47	15	429	147	429	282
宮城県	107	64	42	92	76	14	372	147	372	225
秋田県	65	37	28	66	52	14	326	142	326	184
山形県	76	42	34	84	72	12	236	80	236	176
福島県	114	74	41	119	95	24	359	110	359	248
茨城県	74	46	29	84	66	18	272	83	272	189
栃木県	77	49	28	68	57	11	196	79	196	117
群馬県	90	53	37	128	106	22	163	58	163	105
埼玉県	239	167	72	269	240	29	978	377	978	601
千葉県	199	137	63	217	190	26	807	330	807	477
東京都	534	357	177	539	444	95	2,572	1,013	2,572	1,559
神奈川県	268	184	84	380	337	43	1,296	511	1,296	785
新潟県	107	70	37	123	103	20	671	145	671	526
富山県	56	34	22	106	79	26	111	49	111	62
石川県	70	45	25	80	61	18	207	82	207	125
福井県	43	25	18	71	54	17	83	36	83	47
山梨県	31	23	9	38	33	5	88	32	88	57
長野県	180	95	85	257	188	69	334	112	334	222
岐阜県	79	47	31	196	157	38	162	57	162	104
静岡県	187	125	62	262	222	40	538	193	538	345
愛知県	327	212	115	506	434	71	811	306	811	504
三重県	182	98	84	267	191	76	263	105	263	158
滋賀県	139	63	75	141	91	50	204	55	204	148
京都府	438	245	193	295	210	85	890	350	890	540
大阪府	626	401	225	692	537	155	2,486	952	2,486	1,533
兵庫県	516	287	229	651	503	148	1,463	487	1,463	976
奈良県	119	65	54	97	75	22	233	91	233	142
和歌山県	214	91	122	186	121	66	270	120	270	150
鳥取県	104	42	62	60	28	32	143	48	143	95
島根県	49	27	22	75	53	22	320	59	320	261
岡山県	156	87	69	249	167	83	462	116	462	346
広島県	243	139	104	329	248	80	696	221	696	475
山口県	84	50	34	119	94	25	296	109	296	186
徳島県	588	305	282	334	191	143	588	154	588	234
香川県	68	40	29	74	74	24	158	52	158	106
愛媛県	130	66	65	106	82	24	373	147	373	226
高知県	334	152	182	159	86	73	771	285	771	486
福岡県	679	361	318	288	288	89	2,926	1,066	2,926	1,860
佐賀県	80	41	40	80	60	20	320	91	320	229
長門県	87	45	43	84	67	17	446	174	446	273
熊本県	132	70	62	114	83	31	746	228	746	519
大分県	84	49	35	86	66	20	494	166	494	328
宮崎県	105	57	48	86	63	23	713	312	713	401
鹿児島県	146	85	61	118	82	36	958	507	958	451
沖縄県	58	39	20	19	16	4	666	287	666	378

[注] 「短時間労働被保険者」に係る者を除く。

第23表(15) 一般求職者給付の状況

[A 基本手当(延長給付を除く)] (都道府県別)

—平成 5年度—

都道府県	基本手当支給額(所定給付日数分)			給付延日数(所定給付日数分)		
	計	男	女	計	男	女
全国計	1,139,405,131,202	662,266,164,706	477,138,966,496	214,433,788	104,286,646	110,147,142
北海道	50,519,476,341	27,399,857,946	23,119,618,395	10,268,913	4,613,313	5,655,600
青森県	16,408,446,251	8,409,276,165	7,999,170,086	3,478,702	1,525,478	2,153,224
岩手県	9,122,016,082	4,750,185,264	4,371,830,818	2,004,006	857,802	1,146,204
宮城県	16,333,872,045	8,700,808,046	7,633,063,999	3,308,052	1,444,830	1,863,222
秋田県	9,978,667,766	5,089,692,824	4,888,974,942	2,241,589	925,792	1,315,797
山形県	9,646,374,923	4,981,005,596	4,665,369,327	2,146,453	916,661	1,229,792
福島県	15,747,222,168	8,437,100,043	7,310,122,125	3,321,745	1,473,674	1,848,071
茨城県	17,617,237,257	10,406,173,024	7,211,064,233	3,276,534	1,612,800	1,663,734
栃木県	13,119,941,518	7,792,076,995	5,327,864,523	2,504,696	1,257,966	1,246,730
群馬県	12,578,733,715	7,437,620,994	5,141,162,721	2,438,523	1,213,376	1,225,147
埼玉県	61,596,535,215	37,922,378,235	23,674,156,980	10,576,125	5,493,711	5,082,414
千葉県	49,789,324,885	31,234,710,583	18,554,614,302	8,327,190	4,448,588	3,878,602
東京都	118,976,373,037	68,244,912,396	50,731,460,641	19,719,600	9,813,220	9,906,380
神奈川県	83,272,896,758	52,710,069,306	30,562,831,452	13,720,044	7,409,145	6,310,899
新潟県	18,512,837,187	10,204,917,472	8,307,919,715	3,884,488	1,782,440	2,102,048
富山県	8,638,607,332	4,987,940,037	3,650,667,295	1,714,116	828,811	885,305
石川県	9,220,875,427	4,830,740,151	4,390,135,276	1,875,642	812,023	1,063,619
福井県	5,783,568,345	3,141,165,137	2,642,403,208	1,175,622	531,738	643,884
山梨県	5,068,614,043	2,688,898,236	2,379,715,807	995,882	437,620	558,262
長野県	19,434,638,950	10,204,183,887	9,230,455,063	4,040,547	1,729,797	2,310,750
岐阜県	14,151,887,986	8,517,761,289	5,634,126,697	2,770,251	1,400,358	1,369,693
静岡県	33,040,580,719	19,015,309,543	14,025,271,176	6,308,984	3,026,967	3,282,017
愛知県	58,456,808,925	36,196,132,200	22,260,676,725	10,581,846	5,553,123	5,028,723
三重県	17,141,018,774	9,972,628,128	7,168,390,646	3,348,964	1,608,142	1,740,822
滋賀県	11,712,224,865	6,828,676,319	4,883,548,546	2,225,510	1,073,433	1,152,077
京都府	29,026,448,282	16,977,354,020	12,055,094,256	5,320,786	2,633,154	2,687,632
大阪府	102,278,032,829	62,268,684,305	40,009,348,524	18,096,923	9,376,567	8,720,356
兵庫県	59,931,511,862	36,331,302,367	23,600,209,495	10,790,484	5,516,601	5,273,883
奈良県	11,886,109,335	7,438,886,988	4,447,222,347	2,058,124	1,095,884	962,240
和歌山県	9,846,841,706	5,902,650,774	3,946,190,932	1,904,602	962,887	941,715
鳥取県	4,909,635,876	2,516,648,624	2,392,987,252	1,080,533	462,841	617,692
徳島県	6,204,027,191	3,127,894,672	3,076,132,519	1,387,495	578,335	809,160
岡山県	17,252,471,475	9,650,071,648	7,602,399,827	3,503,270	1,616,760	1,886,510
広島県	28,311,120,640	16,267,414,893	12,049,705,747	5,503,391	2,661,180	2,844,211
山口県	13,596,610,501	8,088,316,034	5,508,294,467	2,704,564	1,346,830	1,357,734
徳島県	9,106,636,981	4,938,470,454	4,168,166,527	1,941,644	880,191	1,061,453
香川県	7,927,124,654	4,472,344,805	3,454,779,849	1,591,012	753,072	837,940
愛媛県	13,023,039,864	7,401,999,264	5,621,040,600	2,721,598	1,282,128	1,439,470
高知県	9,116,305,456	4,863,898,742	4,252,406,714	1,972,743	871,365	1,101,378
福岡県	50,461,234,433	28,833,445,128	21,627,789,305	9,878,986	4,730,065	5,148,921
佐賀県	7,433,414,588	3,677,766,594	3,755,647,994	1,647,721	662,108	985,613
長門県	11,393,734,430	6,086,861,937	5,306,872,493	2,408,986	1,058,834	1,350,152
熊本県	15,099,840,652	8,030,517,279	7,069,323,373	3,285,500	1,449,793	1,835,707
大分県	11,246,016,057	5,381,405,191	4,581,405,191	2,421,929	1,026,737	1,395,192
宮崎県	11,007,620,042	5,737,722,145	5,269,897,897	2,478,597	1,055,496	1,423,101
鹿児島県	15,179,989,839	8,112,013,077	7,067,976,762	3,376,615	1,518,847	1,857,768
沖縄県	9,298,533,995	5,587,074,268	3,711,459,727	1,882,261	955,567	926,698

[注] 『短時間労働被保険者』に係る者を除く。

第23表(16) 一般求職者給付の状況

[A 基本手当(延長給付を除く)]

[短時間(短時間高齢を除く)] (都道府県別)

—平成 5年度—

都道府県	基本手当受給額(所定給付日数分)			給付延日数(所定給付日数分)		
	計(円)	男(円)	女(円)	計	男	女
全国計	7,931,890,169	1,848,430,628	6,083,459,541	2,682,999	501,622	2,181,377
北海道	467,542,052	159,873,488	307,668,564	156,054	43,451	112,603
青森県	72,026,353	12,563,070	59,463,283	25,488	3,588	21,900
岩手県	57,927,086	12,522,814	45,404,272	19,447	3,620	15,827
宮城県	143,708,791	39,731,053	103,977,738	48,319	11,482	36,837
秋田県	60,051,251	12,736,760	47,314,491	23,250	4,708	18,542
山形県	46,803,193	11,117,201	35,685,992	17,076	3,299	13,777
福島県	57,230,141	15,412,400	41,817,741	19,246	4,386	14,860
茨城県	107,726,173	19,428,850	88,297,323	38,562	5,675	32,887
栃木県	66,552,114	20,527,963	46,024,151	22,301	6,069	16,232
群馬県	102,609,141	25,009,680	77,599,461	36,516	7,305	29,211
埼玉県	454,584,730	108,479,812	346,104,918	148,544	27,330	121,214
千葉県	331,856,013	66,005,350	265,850,663	107,852	16,026	91,826
東京都	925,216,560	190,737,904	734,478,656	282,778	44,803	237,975
神奈川県	640,885,463	185,599,832	455,285,631	205,504	46,437	159,067
新潟県	110,038,200	23,479,410	86,558,790	39,023	7,717	31,308
富山県	42,221,536	14,636,830	27,584,706	14,348	3,950	10,398
石川県	57,798,898	9,636,510	48,162,388	20,116	2,931	17,185
福井県	28,398,680	4,404,740	23,993,940	10,729	1,402	9,327
山梨県	36,517,150	9,161,430	27,355,720	12,991	2,781	10,210
長野県	129,131,264	23,052,060	106,079,204	48,260	7,263	40,997
岐阜県	90,891,845	23,999,590	66,892,255	30,651	6,803	23,848
静岡県	146,858,250	17,795,375	129,062,875	52,838	5,790	47,048
愛知県	479,156,704	152,793,316	326,363,388	157,171	39,296	117,875
三重県	138,585,392	20,343,390	118,242,002	52,305	6,513	45,792
滋賀県	109,940,254	12,930,312	96,989,942	41,831	4,380	37,451
京都府	268,240,780	53,630,460	214,610,320	93,482	14,801	78,681
大阪府	655,138,349	109,498,878	545,639,471	224,806	31,092	193,714
兵庫県	546,803,477	106,429,414	440,374,063	189,765	28,924	160,841
奈良県	71,244,040	18,261,240	52,982,800	24,326	5,133	19,193
和歌山県	52,298,156	4,400,510	47,897,646	19,399	1,479	17,920
鳥取県	24,625,170	5,738,260	18,886,910	8,934	1,852	7,082
島根県	34,386,554	4,255,730	30,130,824	13,320	1,449	11,871
岡山県	98,228,190	18,797,650	79,430,540	35,566	5,759	29,807
広島県	200,900,055	38,742,714	162,157,341	69,727	10,487	59,240
山口県	72,774,041	15,338,223	57,435,818	27,323	3,290	24,033
徳島県	55,780,669	19,526,239	36,254,430	18,146	5,051	13,095
香川県	53,956,496	13,772,856	40,183,640	19,319	4,093	15,226
愛媛県	55,494,699	5,522,250	49,972,449	20,505	1,669	18,836
高知県	42,130,368	13,365,923	28,764,445	13,926	3,944	9,982
福岡県	360,183,001	117,611,700	242,571,301	118,856	30,344	88,512
佐賀県	35,810,230	8,931,750	26,878,480	13,282	3,056	10,226
長門県	81,367,486	29,094,666	52,272,820	26,557	8,402	18,155
熊本県	59,083,946	10,281,900	48,802,046	20,848	2,840	18,008
大分県	89,674,801	24,381,311	65,293,490	31,801	6,798	25,003
宮崎県	62,365,017	28,394,360	33,970,657	9,097	2,801	12,704
鹿児島県	81,751,420	7,914,084	73,837,336	31,229	2,432	28,797
沖縄県	25,395,990	2,540,670	22,855,320	9,057	625	8,432

第23表(17) 一般求職者給付の状況
 (A 基本手当(延長給付を除く)) (都道府県別)

— 平成 5 年度

都道府県	支給終了者数(所定給付日数分)	
	男	女
全 計	371,403	631,737
北海道	53,313	35,729
青森	21,494	14,198
岩手	7,869	5,113
宮城	14,426	9,501
秋田	9,717	6,457
山形	8,587	5,434
福島	13,282	8,546
茨城	12,947	8,269
栃木	3,914	6,176
群馬	3,420	5,676
埼玉県	17,982	31,205
千葉県	14,790	23,998
東京都	37,847	61,686
神奈川県	24,576	38,791
新潟県	5,421	9,383
富山県	6,122	3,786
石川県	8,097	5,332
福井県	4,118	2,591
山梨県	3,930	2,647
長野県	16,681	11,294
岐阜県	10,033	6,163
静岡県	26,477	17,012
愛知県	46,389	28,804
三重県	14,722	9,158
滋賀県	9,463	9,158
京都府	28,563	6,184
大阪府	11,000	17,363
兵庫県	36,804	57,507
奈良県	21,115	34,374
和歌山県	3,848	6,074
徳島県	3,650	5,694
香川県	1,653	2,803
高松県	1,794	3,426
岡山県	5,139	9,388
広島県	9,220	15,872
山口県	4,527	7,029
徳島県	3,518	5,552
香川県	2,447	4,153
愛媛県	4,546	7,684
高知県	3,788	5,889
福岡県	18,411	30,030
佐賀県	2,435	5,300
長門県	3,979	7,692
熊本県	5,554	9,829
大分県	3,926	8,260
宮崎県	4,114	7,995
鹿児島県	16,707	10,591
沖縄県	10,719	6,099

(注) 『短時間労働被保険者』に係る者を除く。

第23表(18) 一般求職者給付の状況

[A 基本手当(延長給付を除く)]

[短時間(短時間高齢を除く)] (都道府県別)

—平成 5年度—

都道府県	支給終了者数(所定給付日数分)	
	男	女
全 計	2,517	16,171
全 国	18,688	
北海道		
青森	223	898
岩手	19	172
秋田	17	108
山形	60	319
福島	26	144
茨城	17	101
栃木	21	100
群馬	27	243
埼玉県	31	123
千葉県	38	219
東京都	136	893
神奈川県	75	636
新潟県	238	1,713
富山県	222	1,117
石川県	36	196
福井県	15	51
山梨県	19	127
長野県	6	58
岐阜県	13	64
静岡県	37	285
愛知県	28	171
三重県	29	331
滋賀県	189	821
京都府	25	346
大阪府	19	278
兵庫県	71	619
奈良県	162	1,490
和歌山県	141	1,193
徳島県	26	155
香川県	10	159
愛媛県	9	45
高知県	54	83
福岡県	4	244
佐賀県	33	244
熊本県	55	441
大分県	24	165
宮崎県	26	109
鹿児島県	22	125
沖縄県	8	150
計	17	83
計	172	705
計	17	65
計	42	130
計	15	134
計	38	201
計	46	103
計	11	196
計	2	62

第23表(19) 一般求職者給付の状況
〔B 延長給付〕(都道府県別)

平成5年度

都道府県	個別延長給付			別職延長給付			広域延長給付		
	新受給者数	受給者	支払額(円)	新受給者数	受給者	支払額(円)	新受給者数	受給者	支払額(円)
全国計	9,733	2,186	2,610,072,088	32,382	11,335	20,688,820,181	0	0	0
北海道	592	145	187,568,185	2,589	976	1,812,255,906	0	0	0
青森	332	72	68,648,721	518	262	462,481,360	0	0	0
岩手	2	0	566,280	443	147	256,858,800	0	0	0
宮城	1	0	283,800	393	151	273,063,590	0	0	0
秋田	1	0	190,200	260	89	146,386,482	0	0	0
山形	1	0	120,000	283	102	196,222,540	0	0	0
福島	0	0	0	752	322	565,314,780	0	0	0
茨城	2	0	312,980	236	69	117,538,730	0	0	0
栃木	11	3	3,536,050	326	105	199,334,380	0	0	0
群馬	44	10	11,660,100	123	49	101,750,350	0	0	0
埼玉	25	5	6,417,530	540	162	331,740,884	0	0	0
千葉	12	3	4,272,230	428	133	278,528,920	0	0	0
東京	4	1	811,860	2,638	755	1,452,412,456	0	0	0
神奈川	2	0	852,660	1,077	339	642,087,785	0	0	0
新潟	3	1	682,830	662	227	421,367,534	0	0	0
富山	2	0	446,470	345	81	140,851,991	0	0	0
石川	16	4	4,432,560	443	193	385,568,630	0	0	0
福井	1	0	254,660	275	88	162,322,481	0	0	0
山梨	1	0	190,200	288	88	149,337,075	0	0	0
長野	277	61	65,901,250	534	211	396,186,340	0	0	0
岐阜	83	19	19,523,650	435	158	303,502,675	0	0	0
静岡	4	4	4,287,070	437	153	286,635,087	0	0	0
愛知	834	193	235,605,754	1,896	438	886,640,880	0	0	0
三重	546	121	142,588,996	564	230	482,523,822	0	0	0
滋賀	32	7	7,254,270	174	55	116,223,890	0	0	0
京都	399	93	105,877,260	405	141	240,335,410	0	0	0
大阪	474	105	132,431,063	221	69	120,520,640	0	0	0
奈良	1,396	312	411,906,237	494	175	301,146,616	0	0	0
和歌山	2	1	600,600	367	126	233,311,400	0	0	0
徳島	268	56	67,370,140	192	69	125,331,815	0	0	0
香川	1	0	190,200	405	182	292,880,932	0	0	0
愛媛	38	8	9,036,530	377	149	233,981,682	0	0	0
高松	275	60	68,911,710	593	243	419,113,547	0	0	0
岡山	604	128	162,070,138	1,194	428	822,575,416	0	0	0
広島	117	23	30,050,694	703	253	444,326,324	0	0	0
山口	1,409	329	379,328,830	416	154	313,891,763	0	0	0
徳島	28	6	7,595,300	358	98	173,519,074	0	0	0
香川	1	0	402,320	688	270	470,619,930	0	0	0
愛媛	812	185	204,217,853	653	179	283,573,620	0	0	0
高松	370	79	98,355,707	3,360	1,062	2,009,748,055	0	0	0
岡山	67	13	13,386,504	773	355	633,128,522	0	0	0
広島	153	34	39,256,266	878	356	576,881,407	0	0	0
山口	292	63	65,890,530	813	304	498,808,090	0	0	0
徳島	129	26	29,717,830	1,043	443	809,659,360	0	0	0
香川	4	1	1,023,580	728	272	424,061,410	0	0	0
愛媛	66	15	16,034,690	481	170	280,820,820	0	0	0
高松	0	0	0	601	257	413,646,440	0	0	0

第23表(20) 一般求職者給付の状況

[B 延長給付] 及び [C 特別訓練] (都道府県別)

—平成 5 年度

都道府県	延長給付支給総額 (円)	特例		支給額 (円)
		初回受給者数	受給者数(人員)	
全国計	3,298,892,269	811	381	795,523,970
北海道	1,999,824,091	601	206	359,707,610
青森県	531,130,081	94	86	223,708,520
岩手県	257,425,080	1	2	5,965,620
宮城県	273,347,190	0	1	1,213,800
秋田県	146,576,682	9	5	9,575,320
山形県	196,342,540	17	11	28,500,420
福島県	565,314,780	0	0	0
茨城県	117,851,710	0	0	0
栃木県	202,870,430	0	0	0
群馬県	113,410,450	0	0	0
埼玉県	338,158,414	0	0	0
千葉県	282,801,150	0	0	0
茨城県	1,453,224,316	0	0	0
栃木県	642,940,445	0	0	0
群馬県	422,050,364	0	0	0
埼玉県	141,298,461	3	1	2,830,540
千葉県	390,001,190	0	0	0
東京都	162,576,941	9	8	22,226,830
神奈川県	149,527,275	0	0	0
山梨県	462,088,190	5	3	5,935,380
長野県	323,026,325	0	0	0
静岡県	290,922,157	0	0	0
愛知県	1,122,246,734	0	0	0
三重県	625,112,818	0	0	0
滋賀県	123,488,160	0	0	0
京都府	346,212,670	0	0	0
大阪府	252,951,703	0	0	0
兵庫県	713,052,853	0	0	0
岡山県	233,912,000	0	0	0
広島県	192,701,955	0	0	0
山口県	293,071,132	0	0	0
徳島県	243,018,212	0	0	0
香川県	488,025,257	1	1	1,564,790
愛媛県	984,645,554	0	0	0
高知県	474,377,018	1	1	2,383,920
福岡県	693,220,593	0	0	0
佐賀県	181,114,374	0	0	0
熊本県	471,022,250	0	0	128,250
大分県	487,791,473	1	1	2,665,080
宮崎県	2,108,103,762	2	1	1,890,240
鹿児島県	646,515,066	1	2	2,893,320
沖縄県	615,937,673	10	7	17,399,060
北海道	564,698,620	8	4	10,301,060
青森県	839,377,190	2	2	3,821,580
岩手県	425,084,990	4	4	9,155,140
宮城県	296,855,510	5	5	7,250,240
秋田県	413,646,440	37	34	76,427,250

第23表(21) 一般求職者給付の状況

(D 技能習得手当) (都道府県別)

平成 5 年度

都道府県	技能習得手当										手当			支給総額 (円)
	受給者		特定職種受給者		通所		手当		手当		支給額 (円)			
	初受給者数	回数	初受給者数	回数	初受給者数	回数	支給額	支給額						
全国計	39,252	18,723	2,443	3,030	274	2,823	1,669	41,164	446	36,801	17,503	1,927	935,831	4,412,130,551
北海道	3,512	1,607	211	1,049	710	313	173	4,252	584	3,140	1,418	139	132,795	354,435,089
青森県	765	415	53	210	330	80	82	1,979	517	685	371	29	667,485	84,857,332
岩手県	675	289	36	931	050	11	9	235	192	630	271	32	782,433	69,948,675
宮城県	720	320	40	426	210	19	15	367	249	684	296	27	531,142	68,324,601
秋田県	496	193	24	961	130	29	8	204	305	461	182	17	370,637	42,536,072
山形県	433	192	26	035	520	50	44	1,070	220	410	180	12	834,333	39,940,073
福島県	1,041	531	69	446	540	8	7	170	146	974	497	38	218,029	107,834,715
茨城県	371	152	19	047	560	78	36	865	896	356	145	15	551,726	35,465,182
栃木県	416	183	24	485	000	75	29	730	938	397	174	20	637,531	45,853,469
群馬県	186	95	12	272	590	56	31	751	155	180	93	5	886,932	18,910,677
埼玉県	713	315	41	284	070	104	58	1,551	580	661	290	46	517,051	89,352,701
千葉県	524	238	32	490	710	19	10	230	342	497	226	44	613,965	77,355,017
東京都	2,969	1,317	184	587	840	148	71	2,009	150	2,831	1,272	178	724,065	365,321,055
神奈川県	1,470	662	89	414	500	135	66	1,722	436	1,423	637	100	896,731	192,033,667
新潟県	872	433	56	427	010	143	73	1,777	867	768	380	35	114,381	93,319,238
富山県	568	213	26	695	730	21	8	209	726	549	206	15	478,258	42,383,714
石川県	658	339	44	193	950	62	58	1,420	562	602	308	24	556,459	70,170,971
福井県	403	169	21	251	800	4	2	48	928	377	159	15	507,288	36,808,016
山梨県	368	172	21	687	810	32	14	315	167	349	163	11	827,083	33,830,060
長野県	709	347	43	183	870	44	18	409	425	662	326	30	952,259	74,545,554
岐阜県	635	297	37	623	710	22	13	443	531	615	284	29	811,505	67,878,746
静岡県	676	299	38	101	020	62	33	715	027	655	291	45	145,315	83,961,362
愛知県	1,304	644	87	832	710	309	124	3,370	208	1,236	599	97	718,282	188,921,200
三重県	652	335	43	031	060	17	6	215	933	617	319	31	534,638	74,781,651
滋賀県	227	107	14	519	310	1	0	5	103	216	100	16	808,809	31,333,222
京都府	700	266	31	875	930	5	4	108	061	636	240	30	260,340	62,244,331
大阪府	459	155	20	915	500	9	5	112	877	462	140	26	194,589	47,222,966
兵庫県	779	303	36	404	770	24	4	53	569	758	292	45	964,421	82,422,760
奈良県	482	222	28	527	680	4	3	68	240	462	212	27	027,581	55,623,501
和歌山県	303	125	15	828	520	0	0	0	0	288	119	10	199,591	26,028,111
鳥取県	541	294	35	779	960	1	1	10	599	522	286	19	509,012	55,359,371
島根県	486	264	33	847	710	2	0	8	552	459	247	18	744,784	52,601,046
岡山県	779	413	50	808	440	118	89	2,123	956	753	393	41	774,109	94,706,505
広島県	1,374	675	91	975	100	70	25	779	007	1,286	629	102	016,752	194,770,859
山口県	922	446	56	038	850	37	25	580	284	859	46	46	057,162	102,696,276
徳島県	363	202	28	042	700	9	8	202	462	339	190	16	242,987	44,488,149
香川県	471	205	26	441	440	22	18	420	596	444	194	19	648,705	46,510,741
愛媛県	775	397	51	617	330	95	52	1,341	234	715	366	25	629,603	78,588,187
高知県	480	217	27	823	220	32	27	635	557	421	198	19	938,990	48,397,767
福岡県	2,682	1,421	186	007	530	201	153	3,642	825	2,545	1,344	139	182,627	328,832,982
佐賀県	889	490	63	950	690	87	71	1,751	625	832	471	37	497,229	103,199,544
長門県	982	549	69	333	260	69	58	1,367	870	932	516	53	222,581	123,923,711
熊本県	972	462	58	648	950	65	35	828	733	926	439	33	748,456	93,226,139
大分県	1,150	619	84	460	860	58	53	910	693	1,063	574	49	902,315	135,273,868
宮崎県	883	427	55	212	884	4	4	80	895	800	391	32	072,863	87,366,642
鹿児島県	648	262	34	375	760	51	28	672	742	532	235	21	635,865	56,684,367
沖縄県	769	447	54	902	450	18	16	371	862	724	421	46	586,157	101,860,449

第23表(22) 一般求職者給付の状況

(E 寄宿手当) 及び (F 傷病手当) (都道府県別)

—平成 5 年度—

都道府県	寄宿手当		傷病手当		受給者数	受給者数	支給人員	支給額 (円)	支給総額 (円)
	受給者数	支給額 (円)	受給者数	支給額 (円)					
全国計	70	8,496,928	15,587	3,339				6,540,796,400	
北海道	24	2,945,084	522	94				153,829,580	
青森県	3	392,091	270	51				90,865,894	
岩手県	2	185,522	159	30				49,413,510	
宮城県	0	0	290	63				113,014,068	
秋田県	2	275,463	171	38				65,945,418	
山形県	0	0	231	49				90,079,920	
福島県	0	0	310	76				130,230,390	
茨城県	0	0	276	66				142,465,700	
栃木県	0	0	215	49				94,770,520	
群馬県	0	0	214	53				97,842,130	
埼玉県	0	0	714	157				355,424,370	
千葉県	3	356,398	627	132				285,427,833	
茨城県	0	29,540	1,334	293				673,899,454	
栃木県	0	0	1,061	230				515,282,673	
群馬県	0	0	270	62				106,837,850	
新潟県	0	0	89	18				31,925,370	
富山県	1	151,767	161	31				60,867,088	
石川県	0	0	100	17				34,235,898	
福井県	0	0	90	16				32,622,910	
山梨県	2	210,629	322	70				130,559,090	
長野県	1	110,740	262	67				124,988,120	
岐阜県	0	8,303	588	126				242,593,960	
静岡県	7	828,264	625	143				277,306,500	
愛知県	0	0	280	66				130,324,630	
三重県	0	0	212	51				90,887,290	
滋賀県	0	0	340	75				144,482,890	
京都府	1	64,147	958	213				441,809,070	
大阪府	0	0	651	135				285,063,480	
兵庫県	0	0	190	43				88,873,980	
奈良県	0	0	176	38				72,391,070	
和歌山県	0	0	124	25				40,883,710	
鳥取県	1	126,428	195	43				71,602,170	
島根県	2	227,763	258	49				77,563,370	
岡山県	2	183,212	313	60				111,772,332	
広島県	2	148,094	157	30				56,168,900	
山口県	1	0	184	40				74,594,790	
徳島県	0	0	129	24				44,886,273	
香川県	1	106,590	150	33				59,279,080	
愛媛県	1	130,514	191	39				66,804,893	
高知県	4	396,413	751	150				276,208,794	
福岡県	0	0	145	28				49,329,050	
佐賀県	1	77,603	209	43				77,086,760	
熊本県	1	53,331	246	43				76,532,504	
大分県	2	251,427	198	37				66,207,018	
宮崎県	0	37,290	258	64				99,555,700	
鹿児島県	10	1,200,315	277	59				96,553,050	
沖縄県	0	0	104	23				41,507,550	

第24表 給付制限の状況
〔一般〕（都道府県別）

—平成 5年度—

都道府県	給付制限		付		制		件		数	
	台		計		就職拒否	職業訓練等拒否	職業指導拒否	正当な理由がないため	重責解雇	
	計	男	女							
全国計	920,066	343,642	576,424	1	245	0	918,569	1,251		
北海道	47,323	17,222	30,101	0	11	0	47,239	73		
青森県	8,959	3,472	5,487	0	0	0	8,936	23		
岩手県	8,423	3,464	4,959	0	1	0	8,405	17		
宮城県	14,023	5,112	8,911	0	8	0	13,996	19		
秋田県	10,551	3,997	6,554	0	1	0	10,525	25		
山形県	8,412	2,971	5,441	0	1	0	8,388	23		
福島県	10,172	3,807	6,365	0	16	0	10,126	30		
茨城県	14,086	5,323	8,763	0	1	0	14,069	16		
栃木県	9,397	3,707	5,690	0	0	0	9,378	19		
群馬県	11,167	4,667	6,500	0	0	0	11,152	13		
埼玉県	46,637	16,840	29,797	0	0	0	46,597	40		
千葉県	34,078	12,491	21,587	0	3	0	34,021	54		
東京都	93,052	35,177	57,875	0	55	0	92,905	92		
神奈川県	58,450	20,887	37,563	0	22	0	58,375	53		
新潟県	18,673	7,445	11,228	0	8	0	18,650	15		
富山県	7,864	2,977	4,887	0	2	0	7,854	8		
石川県	7,542	2,717	4,825	0	0	0	7,530	12		
福井県	4,601	1,662	2,939	0	2	0	4,590	9		
山梨県	5,213	2,121	3,092	0	0	0	5,196	17		
長野県	15,975	6,297	9,678	0	3	0	15,954	18		
岐阜県	13,058	5,340	7,718	0	0	0	13,045	13		
静岡県	25,548	9,477	16,071	0	0	0	25,528	20		
愛知県	42,332	15,294	27,038	0	1	0	42,289	42		
三重県	10,746	3,419	7,327	0	2	0	10,726	18		
滋賀県	9,287	3,110	6,177	0	0	0	9,275	12		
京都府	22,784	8,147	14,637	0	0	0	22,753	31		
大阪府	84,741	31,951	52,790	0	0	0	84,626	115		
兵庫県	37,106	12,559	24,547	0	1	0	37,048	57		
奈良県	9,992	3,618	6,374	0	0	0	9,977	15		
和歌山県	8,993	3,486	5,507	0	1	0	8,981	11		
鳥取県	5,436	2,345	3,091	0	8	0	5,408	20		
島根県	7,242	2,920	4,322	0	5	0	7,222	15		
岡山県	17,412	7,058	10,354	0	3	0	17,395	14		
広島県	22,431	8,883	13,548	0	0	0	22,409	22		
山口県	12,685	4,983	7,702	1	23	0	12,652	9		
徳島県	7,076	2,553	4,523	0	2	0	7,062	12		
香川県	7,957	3,296	4,661	0	0	0	7,948	9		
愛媛県	12,237	4,646	7,591	0	11	0	12,215	11		
高知県	6,908	2,724	4,184	0	0	0	6,894	14		
福岡県	44,737	17,005	27,732	6	6	0	44,683	48		
佐賀県	7,893	2,682	5,211	0	4	0	7,875	14		
長崎県	13,506	5,058	8,448	0	18	0	13,470	18		
熊本県	14,852	5,578	9,274	0	5	0	14,810	37		
大分県	11,901	4,172	7,729	0	9	0	11,876	16		
宮崎県	11,535	4,103	7,432	0	1	0	11,501	33		
鹿児島県	16,549	6,277	10,272	0	1	0	16,520	28		
沖縄県	8,524	3,602	4,922	0	10	0	8,495	19		

第25表(1) 高年齢求職者給付の状況

(都道府県別)

—平成 5 年度

都道府県	受給者数		決定件数		うち短時間		
	計		男			女	
	うち短時間	計	うち短時間	計		うち短時間	計
全国計	1,980	97,662	1,416	73,798	23,864	564	
北海道	127	3,705	107	2,981	724	20	
青森県	8	841	6	635	206	2	
岩手県	31	827	29	633	194	2	
宮城県	26	1,390	24	1,171	219	2	
秋田県	17	745	13	611	134	4	
山形県	12	746	10	590	156	2	
福島県	19	1,287	15	962	325	4	
茨城県	16	1,593	12	1,220	373	4	
栃木県	16	1,490	15	1,089	401	1	
群馬県	32	1,527	23	1,102	425	9	
埼玉県	67	4,569	49	3,816	753	18	
千葉県	75	3,964	58	3,247	717	17	
東京都	227	11,197	148	8,784	2,413	79	
神奈川県	220	7,532	168	6,242	1,290	52	
新潟県	22	1,550	17	1,288	262	5	
富山県	15	1,052	10	825	227	5	
石川県	18	1,061	10	773	288	8	
福井県	6	739	6	578	161	0	
山梨県	18	721	12	507	214	6	
長野県	55	2,444	44	1,812	632	11	
岐阜県	47	2,216	33	1,357	659	14	
静岡県	50	3,397	30	2,407	990	20	
愛知県	109	5,628	66	4,196	1,432	43	
三重県	42	1,538	25	1,040	498	17	
滋賀県	16	1,129	14	877	252	2	
京都府	89	2,434	64	1,786	648	25	
大阪府	134	7,118	70	5,445	1,673	64	
兵庫県	90	4,645	53	3,557	1,088	37	
奈良県	23	1,077	14	854	223	9	
和歌山県	5	668	1	429	239	4	
鳥取県	5	473	2	278	195	3	
徳島県	9	636	6	446	190	3	
岡山県	26	1,730	23	1,139	591	3	
広島県	43	2,486	29	1,793	693	14	
山口県	22	1,363	16	929	434	6	
香川県	5	630	5	407	225	0	
愛媛県	20	905	16	576	329	4	
高知県	18	1,221	16	733	488	2	
福岡県	23	598	23	374	224	0	
佐賀県	96	3,086	74	2,295	791	22	
熊本県	8	568	7	381	187	1	
大分県	19	845	14	565	280	5	
宮崎県	8	994	4	648	346	4	
鹿児島県	9	894	7	631	263	2	
沖縄県	24	730	20	475	255	2	
計	7	1,363	5	901	462	2	
	6	310	3	213	97	3	

第2.5表(2) 高年齢求職者給付の状況
(都道府県別)

平成 5 年度

都道府県	高年齢求職者数		支給額(円)	給付額(円)		金額
	受給者数			給付額		
	男	女		男	女	
全国計	97,223	73,329	23,894	59,827,754,420	47,544,366,670	12,305,653,290
北海道	3,683	2,948	735	2,007,492,160	1,648,691,940	358,800,220
青森	825	625	200	431,615,640	342,443,730	89,171,910
岩手	812	611	201	429,644,170	339,399,390	90,244,780
宮城	1,377	1,158	219	810,873,270	699,290,470	111,582,800
秋田	738	601	137	380,467,980	320,109,540	60,358,440
山形	739	582	157	384,441,100	312,197,920	72,243,180
福島	1,289	961	328	712,066,200	555,722,930	156,343,270
茨城	1,572	1,198	374	1,003,138,360	804,006,360	199,132,000
栃木	1,458	1,068	390	840,324,840	649,104,870	191,219,970
群馬	1,461	1,065	396	838,614,600	645,106,410	193,508,190
埼玉	4,390	3,818	772	3,139,173,370	2,704,113,130	435,060,240
埼玉	3,916	3,214	702	2,730,068,380	2,343,007,940	387,060,440
千葉	11,150	8,725	2,425	7,841,381,060	6,380,084,400	1,461,296,660
茨城	7,406	6,144	1,262	5,092,730,920	4,368,413,860	724,317,060
神奈川	1,573	1,301	272	876,237,670	744,441,770	131,815,900
新潟	1,027	806	221	608,398,840	500,227,540	108,171,300
富山	1,070	775	295	605,427,090	454,820,400	150,606,690
石川	734	570	164	426,740,650	342,830,040	83,910,610
福井	710	494	216	408,229,360	303,243,060	104,986,300
山梨	2,406	1,784	622	1,338,082,820	1,045,970,650	292,112,170
長野	2,237	1,565	672	1,309,846,010	983,215,300	326,630,710
岐阜	3,412	2,424	988	2,052,458,530	1,544,964,050	507,494,480
静岡	5,655	4,202	1,453	3,567,379,460	2,826,923,090	740,456,370
愛知	1,531	1,032	499	882,390,270	645,937,310	236,452,960
三重	1,129	882	247	666,720,080	541,504,440	125,215,640
滋賀	2,223	1,776	447	1,481,030,300	1,134,241,190	346,789,110
京都	7,117	5,458	1,659	4,687,685,340	3,772,140,850	915,544,490
大阪	4,608	3,531	1,077	2,920,226,070	2,356,067,880	564,158,190
兵庫	1,085	860	225	695,876,530	579,249,910	116,626,620
和歌山	687	460	227	402,596,870	277,348,870	125,248,000
奈良	467	270	197	252,289,660	156,447,780	95,841,880
鳥取	621	430	191	318,868,850	235,366,230	83,502,620
徳島	1,745	1,144	601	980,845,630	693,351,320	287,494,310
香川	2,466	1,777	689	1,462,099,540	1,121,880,560	340,218,980
岡山	1,346	915	431	755,765,420	534,087,090	221,678,330
広島	618	398	220	322,429,140	223,738,480	98,690,660
山口	893	567	326	498,401,280	336,023,020	162,378,260
徳島	1,248	751	497	655,361,870	426,304,010	229,057,860
香川	605	379	226	311,532,910	207,636,880	103,896,030
高松	3,054	2,262	792	1,769,325,070	1,367,112,330	401,912,740
愛媛	575	381	194	303,394,940	212,810,140	90,584,800
高松	875	583	292	479,017,340	342,416,350	136,600,990
香川	999	654	345	527,910,120	360,221,180	167,688,940
徳島	888	624	264	460,859,300	344,981,220	115,878,080
高松	722	462	260	341,132,960	231,805,450	109,327,510
香川	1,380	906	474	675,437,620	462,167,920	213,269,700
高松	301	208	93	163,950,350	122,897,470	41,052,880

(注) 1) 全国計は決算終了後の確定数であり、各都道府県分は事業月報による暫定数であるため、各都道府県の合計は全国計に一致しない。

第26表(1) 短期雇用特例求職者給付の状況

(都道府県別)

—平成5年度—

都道府県	特例受給		決定件数	
	計	男	女	計
全国計	459,570	333,832	125,738	
北海道	212,306	153,074	59,232	
青森県	79,726	62,652	17,074	
岩手県	16,503	13,747	2,756	
宮城県	3,365	2,064	1,301	
秋田県	33,523	28,590	4,933	
山形県	14,163	11,892	2,271	
福島県	5,803	3,321	2,482	
茨城県	102	77	25	
栃木県	859	219	640	
群馬県	1,781	356	1,425	
埼玉県	134	86	48	
千葉県	77	47	30	
東京都	177	113	64	
神奈川県	245	121	124	
新潟県	18,022	12,729	5,293	
山梨県	5,260	3,294	1,966	
石川県	5,916	4,025	1,891	
福井県	2,601	1,656	945	
滋賀県	819	85	734	
岐阜県	7,772	3,927	3,845	
静岡県	1,501	987	514	
愛知県	629	117	512	
三重県	311	71	240	
滋賀県	606	544	62	
京都府	70	48	22	
大阪府	1,219	934	285	
兵庫県	150	82	68	
奈良県	4,765	2,792	1,973	
和歌山県	549	457	92	
徳島県	1,054	810	244	
香川県	906	647	259	
愛媛県	1,722	1,110	612	
高松市	665	370	295	
岡山県	1,647	745	902	
広島県	718	407	311	
山口県	1,833	982	871	
徳島県	230	62	168	
香川県	1,717	694	1,023	
高松市	4,089	2,198	1,891	
福岡県	1,310	738	572	
佐賀県	1,344	585	759	
熊本県	3,491	1,937	1,554	
大分県	3,250	1,693	1,557	
宮崎県	1,155	619	536	
鹿児島県	3,796	2,677	1,119	
沖縄県	7,294	5,652	1,662	
見	4,375	3,741	634	

第26表(2) 短期雇用特例求職者給付の状況
(都道府県別)

—平成 5 年度—

都道府県	特例				金額			
	受給者数		支払		給付		額	
	計	男	女	計	1)	男	女	
				(円)	(円)	(円)	(円)	
全国計	459,544	333,794	125,750	130,285,958,790	106,004,264,380	24,242,735,490		
北海道	212,061	152,673	59,388	59,817,350,300	48,434,356,820	11,382,993,480		
青森	79,672	62,646	17,026	23,983,270,330	20,750,910,800	3,232,359,530		
岩手	16,419	13,657	2,762	5,382,196,790	4,842,243,120	539,953,670		
宮城	3,357	2,064	1,293	933,661,340	660,010,840	273,650,500		
秋田	33,571	28,632	4,939	10,224,803,900	9,204,287,490	920,516,410		
山形	14,117	11,870	2,247	3,980,495,710	3,562,477,260	418,018,450		
福島	5,824	3,537	2,287	1,445,746,560	937,777,150	507,969,410		
茨城	102	76	26	28,523,500	23,367,000	5,156,500		
栃木	855	219	636	187,931,320	62,694,000	125,237,320		
群馬	1,767	351	1,416	434,183,700	92,691,200	341,492,500		
埼玉県	133	84	49	34,023,320	24,067,820	9,957,500		
千葉県	73	44	29	19,231,480	13,062,840	6,168,640		
東京都	179	114	65	45,285,870	31,001,140	14,284,730		
神奈川県	251	126	125	69,832,520	38,501,440	31,331,080		
新潟県	18,187	12,847	5,340	4,777,584,460	3,722,372,050	1,055,212,410		
富山県	5,196	3,248	1,948	1,432,802,920	1,016,704,710	416,098,210		
石川県	5,918	4,022	1,896	1,676,456,850	1,274,356,610	402,100,240		
福井県	2,588	1,648	940	712,315,000	496,733,000	215,582,000		
山梨県	818	84	734	182,386,540	22,846,620	159,539,920		
長野県	7,673	3,901	3,772	1,949,703,470	1,112,313,000	837,390,470		
岐阜県	1,473	964	509	412,917,000	304,393,000	108,524,000		
静岡県	631	119	512	157,332,800	34,125,800	123,207,000		
愛知県	313	74	239	85,396,130	21,566,960	63,829,170		
三重県	611	549	62	167,037,660	156,774,660	10,263,000		
滋賀県	70	49	21	19,597,000	15,238,500	4,358,500		
京都府	1,219	953	266	324,113,550	269,637,470	54,476,080		
大阪府	144	78	66	37,056,660	22,013,430	15,043,230		
兵庫県	4,721	2,762	1,959	1,302,529,790	943,346,430	359,183,360		
奈良県	548	456	92	163,801,500	145,689,500	18,112,000		
和歌山県	1,054	810	244	286,136,000	243,505,500	42,632,500		
鳥取県	910	654	256	232,304,160	177,749,160	54,555,000		
徳島県	1,724	1,113	611	392,159,640	286,784,060	105,375,580		
香川県	654	366	288	170,826,300	107,082,800	63,743,500		
岡山県	1,638	751	887	378,012,290	224,372,460	153,639,830		
広島県	728	410	318	172,323,680	117,501,740	54,821,940		
山口県	1,869	986	883	409,950,530	256,598,000	153,352,530		
徳島県	231	62	169	43,051,000	15,232,000	27,799,000		
高松県	1,738	704	1,034	363,374,580	194,882,260	168,492,320		
愛媛県	4,111	2,214	1,897	919,749,600	588,074,920	331,674,680		
高知県	1,334	829	505	352,409,090	252,214,850	98,194,240		
佐賀県	1,311	592	719	292,315,490	173,970,800	118,344,690		
長門県	3,594	2,028	1,566	882,435,820	619,841,630	262,594,190		
熊本県	3,216	1,682	1,534	781,148,800	529,023,180	252,125,620		
大分県	1,110	615	495	291,041,950	202,091,150	88,950,820		
宮崎県	3,847	2,720	1,127	1,013,236,750	826,093,020	187,163,730		
鹿児島県	7,520	5,806	1,714	1,856,073,410	1,574,207,840	281,865,570		
沖縄県	4,464	3,805	659	1,422,878,810	1,277,478,370	145,400,440		

(注) 1) 全国計は決算終了後の確定数であり、各都道府県分は事業月報による暫定数であるため、各都道府県の合計は全国計に一致しない。

第27表(1) 就職促進給付の状況

(都道府県別)

—平成5年度—

都道府県	再就職手当		常用就職支度金	
	支給人員	支給額 1) (千円)	支給人員	支給額 1) (千円)
全国計	293,803	95,857,141	13,566	2,413,906
北海道	11,995	3,572,975	581	101,321
青森	3,746	922,802	80	10,794
岩手	3,981	1,065,785	163	23,560
宮城	5,072	1,549,487	223	36,443
秋田	3,929	1,013,214	84	11,670
山形	3,789	999,682	132	19,651
福島	5,733	1,678,490	247	38,636
茨城	4,642	1,603,341	163	27,820
栃木	4,255	1,398,932	182	31,808
群馬	4,245	1,413,271	182	29,908
埼玉県	11,837	4,780,561	344	67,196
千葉県	9,731	3,911,817	376	76,513
東京都	21,320	8,405,417	761	143,253
神奈川県	15,016	5,998,223	567	108,753
新潟県	10,476	2,959,116	329	54,008
富山県	3,779	1,231,603	230	40,331
石川県	4,264	1,293,679	296	49,626
福井県	2,717	878,849	190	33,185
山梨県	2,504	805,197	159	27,309
長野県	9,342	2,871,024	574	91,478
岐阜県	5,968	1,949,935	306	51,882
静岡県	9,959	3,387,620	423	74,328
愛知県	14,000	4,962,022	553	101,276
三重県	3,829	1,235,247	248	46,353
滋賀県	2,315	814,948	128	22,915
京都市	5,814	1,928,981	309	51,476
大阪府	18,282	6,445,688	562	99,742
兵庫県	10,657	3,624,572	482	83,289
奈良県	2,470	887,816	113	20,745
和歌山県	2,399	682,968	90	14,558
鳥取県	2,381	664,071	141	21,287
島根県	3,571	958,253	216	33,993
岡山県	6,950	2,133,810	474	77,017
広島県	9,068	2,910,512	728	124,105
山口県	5,468	1,619,397	308	52,389
徳島県	1,666	470,374	158	23,858
香川県	3,071	917,525	175	28,354
愛媛県	4,235	1,183,337	310	48,519
高知県	1,571	424,523	38	5,876
福岡県	11,377	3,475,677	600	100,121
佐賀県	2,356	627,461	136	20,846
長門県	4,551	1,188,117	215	31,522
熊本県	5,432	1,472,412	305	46,929
大分県	3,652	1,034,189	309	50,575
宮崎県	3,752	984,618	173	27,907
鹿児島県	5,231	1,368,671	194	30,743
沖縄県	1,405	352,937	9	1,291

(注) 1) 全国計は決算終了後の確定数であり、各都道府県分は事業月報による暫定数であるため、各都道府県の合計は全国計に一致しない。

第27表(2) 就職促進給付の状況

(都道府県別)

—平成5年度—

都道府県	移 転 費		広域求職活動費		1) 就職促進給付
	支給人員	支給額 (千円)	支給人員	支給額 (千円)	支給総額 (千円)
全 国 計	504	62,158	59	2,863	98,336,067
北 海 道	102	11,482	9	392	3,686,170
青 森 県	14	1,505	6	501	935,602
岩 手 県	2	258	0	0	1,089,603
宮 城 県	11	1,087	0	0	1,587,017
秋 田 県	7	593	0	0	1,025,477
山 形 県	3	328	2	14	1,019,675
福 沢 県	1	154	0	0	1,717,280
栃 木 県	0	0	0	0	1,631,161
群 馬 県	5	929	0	0	1,431,669
山 馬 県	4	687	0	0	1,443,866
埼 千 東 奈 新	8	1,086	0	0	4,848,843
京 川 潟	9	1,162	1	45	3,989,537
神 奈 川 県	29	3,801	0	0	8,552,471
新 潟 県	22	2,899	1	81	6,109,956
富 山 県	2	330	0	0	3,013,454
石 川 県	0	0	0	0	1,271,934
福 山 県	11	1,118	1	43	1,344,466
山 梨 県	0	0	0	0	912,034
長 野 県	1	87	0	0	832,593
山 梨 県	25	2,849	2	83	2,965,434
岐 静 愛 三 滋	12	1,658	0	0	2,003,475
静 岡 県	11	1,316	0	0	3,463,264
愛 知 県	34	4,601	0	0	5,067,899
重 賀 県	1	74	0	0	1,281,674
滋 賀 県	2	325	0	0	838,188
京 大 兵 奈 和 歌	5	559	1	75	1,981,091
阪 庫 良 山	9	891	0	0	6,546,321
和 歌 山 県	12	1,248	1	47	3,709,156
鳥 取 県	0	0	0	0	908,561
島 根 県	0	0	0	0	697,526
鳥 取 県	3	386	0	0	685,744
島 根 県	5	558	1	14	992,818
岡 山 県	6	625	0	0	2,211,452
広 山 県	15	1,797	8	294	3,036,708
山 口 県	7	648	0	0	1,672,434
徳 香 愛 高 福	0	0	0	0	494,232
香 川 県	0	0	0	0	945,879
愛 高 県	3	248	4	113	1,232,217
高 岡 県	4	384	0	0	430,783
福 岡 県	21	1,930	0	0	3,577,728
佐 長 熊 大 宮	5	866	1	19	649,192
長 崎 県	13	1,797	4	158	1,221,594
熊 本 分 崎	15	1,379	3	268	1,520,988
大 宮 分 崎	4	507	0	0	1,085,271
分 崎 県	3	414	2	38	1,012,977
鹿 児 島 沖 縄	16	2,388	7	357	1,402,159
沖 縄 県	42	7,199	5	322	361,749

(注) 1) 全国計は決算終了後の確定数であり、各都道府県分は事業月報による暫定数であるため、各都道府県の合計は全国計に一致しない。

第27表(3) 就職促進給付の状況

(短時間を除く) (都道府県別)

平成5年度

都道府県	再配職手当当交給件数														
	所定給付日数180日					所定給付日数240日					所定給付日数300日				
	30日分	80日分	50日分	30日分	90日分	50日分	30日分	50日分	70日分	120日分	30日分	70日分	30日分		
全国計	129,030	40,882	6,311	50,024	7,497	810	30,681	4,797	1,855	14,934	3,261	2,047			
北海道	5,875	1,701	293	1,876	343	41	992	156	64	422	116	74			
青森	2,014	516	146	499	138	21	201	57	19	86	20	16			
岩手	1,886	565	78	724	106	14	316	53	33	139	39	21			
宮城	2,132	654	123	994	183	15	509	97	37	220	45	35			
秋田	1,925	608	79	687	102	12	297	44	14	109	20	14			
山形	1,697	537	81	746	92	6	361	46	28	116	28	19			
福島	2,408	845	128	1,185	153	21	581	96	34	206	40	20			
茨城	1,872	604	108	887	140	10	485	86	30	266	68	40			
栃木	1,842	581	92	756	95	6	475	69	33	189	53	42			
群馬	1,778	551	65	776	96	13	513	85	26	220	55	31			
埼玉	4,435	1,467	287	2,076	371	40	1,524	274	109	845	207	134			
千葉	3,730	1,337	233	1,605	299	24	1,147	219	76	733	178	101			
茨城	8,306	3,226	645	3,438	717	73	2,367	441	171	1,326	308	189			
東京	5,744	1,937	403	2,441	504	64	1,763	341	134	1,120	278	186			
神奈川	4,980	1,364	149	2,069	180	19	968	109	38	421	80	41			
新潟	1,471	527	46	787	75	6	470	43	29	226	46	33			
富山	1,824	701	69	810	80	12	459	65	17	158	22	20			
石川	1,039	376	35	566	66	11	339	35	18	167	31	25			
福井	1,077	344	40	467	65	6	270	33	14	140	24	10			
山梨	4,215	1,194	153	1,686	161	20	1,096	106	48	462	84	69			
長野	2,565	698	65	1,084	106	4	781	84	30	411	62	36			
岐阜	4,183	1,454	179	1,732	226	18	1,137	141	56	579	128	64			
静岡	6,026	1,737	254	2,378	273	23	1,697	197	79	980	172	93			
愛知	1,626	541	70	649	94	12	419	56	19	201	53	36			
三重	1,925	282	50	402	55	2	303	51	20	153	25	21			
京都	2,596	751	130	891	145	21	641	114	50	302	77	41			
大阪	8,103	2,346	442	2,855	541	61	1,966	378	150	1,012	202	139			
兵庫	4,746	1,327	256	1,624	306	27	1,095	229	85	582	175	115			
奈良	1,110	270	54	405	70	4	285	55	16	136	36	19			
和歌山	1,277	304	49	347	29	8	213	37	8	88	18	10			
鳥取	1,032	354	48	463	47	8	258	32	8	96	11	7			
徳島	1,660	547	23	638	53	3	379	25	14	162	28	17			
岡山	3,137	980	102	1,204	114	14	751	92	33	393	60	36			
広島	4,002	1,328	143	1,535	201	23	1,017	111	52	460	71	56			
山口	2,620	810	79	874	104	11	520	61	23	251	56	35			
徳島	2,713	49	49	240	49	6	206	41	10	67	12	11			
香川	1,411	427	48	537	51	10	352	34	16	126	31	14			
愛媛	2,017	584	89	696	97	10	418	62	19	153	34	31			
高松	2,742	231	52	237	48	3	151	35	11	41	9	4			
福岡	5,233	1,731	285	1,878	291	43	1,025	175	69	427	100	53			
佐賀	1,148	341	48	397	59	7	204	31	9	76	19	10			
熊本	2,382	707	91	670	103	6	323	47	24	142	26	13			
大分	2,490	925	126	965	136	12	440	75	28	177	22	20			
宮崎	1,665	605	81	651	97	7	292	38	20	122	34	18			
鹿児島	1,865	625	84	590	83	11	285	60	17	83	29	9			
沖縄	2,730	859	119	817	104	16	320	60	17	125	22	17			
計	776	209	42	190	49	6	70	21	10	18	7	2			

第27表(4) 就職促進給付の状況

(短時間) (都道府県別)

—平成 5年度

都道府県	再就職手当		支給件数		所定給付日数		
	30日分	80日分	50日分	85日分	50日分	210日	30日分
全国計	1,292	289	69	22	2	0	0
北海道	32	6	3	1	0	0	0
青森県	13	0	0	0	0	0	0
岩手県	15	1	1	0	0	0	0
宮城県	24	3	1	0	0	0	0
山形県	12	5	1	0	0	0	0
福島県	11	0	1	0	0	0	0
茨城県	14	2	0	0	0	0	0
栃木県	39	6	1	0	0	0	0
群馬県	18	3	1	0	0	0	0
埼玉県	25	7	4	0	0	0	0
千葉県	56	8	4	0	0	0	0
東京都	37	2	2	2	0	0	0
神奈川県	85	20	6	2	0	0	0
新潟県	58	30	12	1	0	0	0
富山県	43	11	3	1	0	0	0
石川県	14	6	0	0	0	0	0
福井県	21	4	1	0	0	1	0
山梨県	6	3	0	0	0	0	0
長野県	9	4	0	1	0	0	0
岐阜県	44	3	1	0	0	0	0
静岡県	32	9	1	0	0	0	0
愛知県	59	2	1	0	0	0	0
三重県	65	19	2	5	0	0	0
滋賀県	47	5	1	0	0	0	0
京都府	22	3	1	0	0	0	0
大阪府	40	11	2	1	1	0	0
兵庫県	70	11	4	2	0	0	0
奈良県	74	15	0	1	0	0	0
和歌山県	9	1	0	0	0	0	0
徳島県	11	0	0	0	0	0	0
香川県	14	3	0	0	0	0	0
愛媛県	17	2	3	0	0	0	0
高松県	27	7	0	0	0	0	0
岡山県	52	13	3	1	0	0	0
広島県	23	1	0	0	0	0	0
山口県	6	1	0	1	0	0	0
徳島県	12	2	0	0	0	0	0
香川県	19	5	0	1	0	0	0
高松県	6	0	1	0	0	0	0
愛媛県	43	20	4	0	0	0	0
高松県	5	2	0	0	0	0	0
岡山県	10	4	2	1	0	0	0
広島県	15	1	0	0	0	0	0
山口県	16	6	0	0	0	0	0
徳島県	5	5	1	0	0	0	0
香川県	12	11	1	1	0	0	0
高松県	5	0	0	0	0	0	0

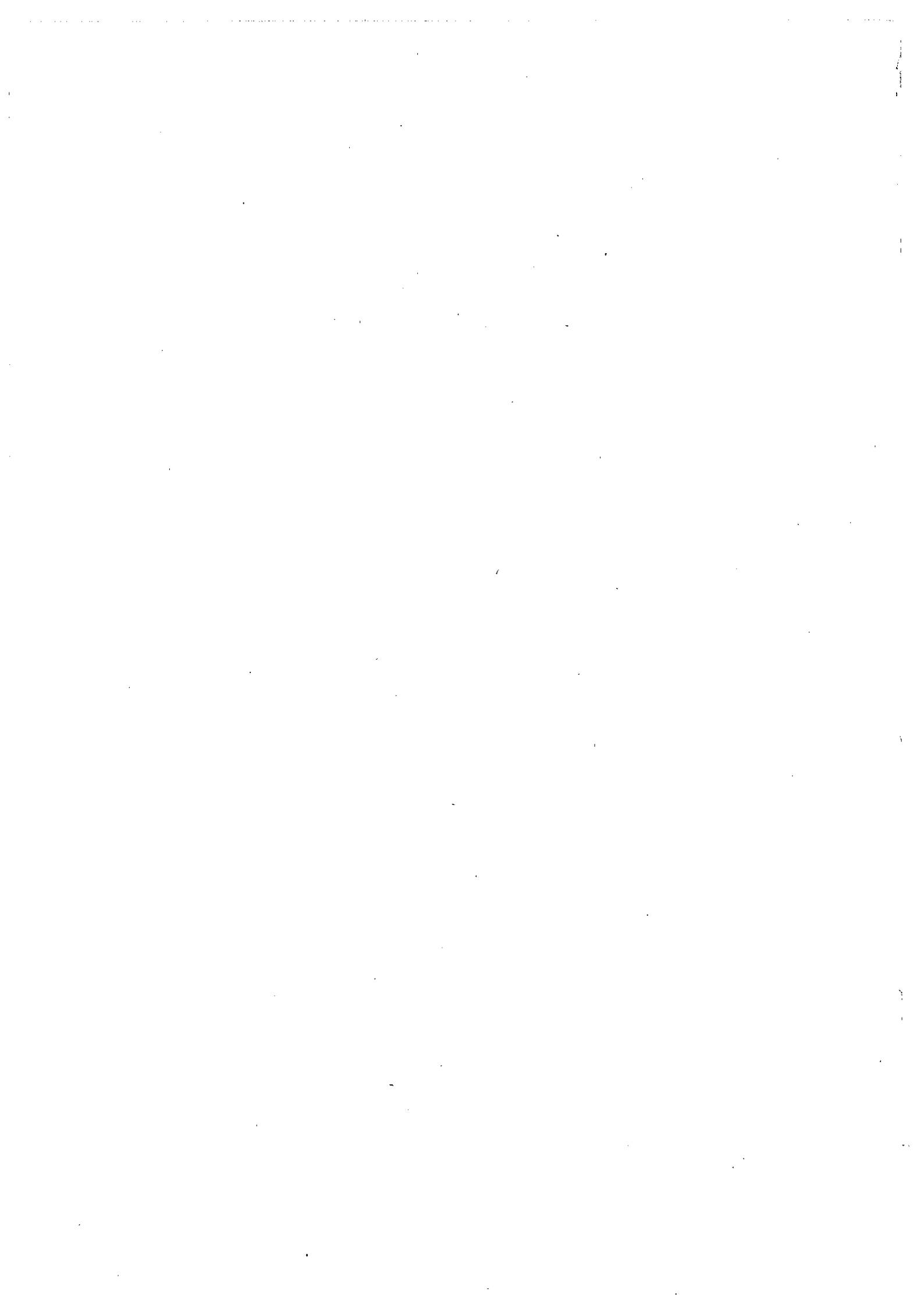

IV 日 雇

(年度別及び月別、都道府県別)

第28表	適用状況	106
第29表	印紙保険料納付状況	108
第30表	日雇労働求職者給付の状況	110

第28表(1) 適用状況

[日 雇] (年度及び月別)

—昭和59～平成5年度—

事項別 年度 及び年月	日雇労働被保険者数 1)			日雇労働被保険者手帳交付数		
	計	男	女	計 1	男	女
年度計	人	人	人	冊	冊	冊
昭和59年度	*	*	*	157,389	86,142	71,247
60	*	*	*	153,000	88,935	64,065
61	*	*	*	145,618	91,861	53,757
62	*	*	*	125,991	85,619	40,372
63	*	*	*	108,141	75,688	32,453
平成元年度	*	*	*	96,956	67,730	29,226
2	*	*	*	84,793	59,037	25,756
3	*	*	*	79,803	56,065	23,738
4	*	*	*	68,801	50,436	18,365
5	*	*	*	63,954	50,246	13,708
年度平均						
昭和59年度	152,699	81,625	71,074	13,116	7,179	5,937
60	156,358	88,068	68,290	12,750	7,411	5,339
61	149,195	91,030	58,165	12,135	7,655	4,480
62	129,750	86,805	42,945	10,499	7,135	3,364
63	115,622	80,535	35,087	9,012	6,307	2,704
平成元年度	99,660	68,893	30,767	8,080	5,644	2,436
2	88,690	61,677	27,013	7,066	4,920	2,146
3	80,861	56,966	23,895	6,650	4,672	1,978
4	72,440	52,502	19,938	5,733	4,203	1,530
5	66,246	50,644	15,601	5,330	4,187	1,142
平成4年度						
4月	75,630	54,713	20,917	9,586	4,880	4,706
5月	74,905	54,274	20,631	2,935	2,388	547
6月	74,887	54,356	20,531	3,533	2,815	718
7月	74,532	54,225	20,307	4,442	3,742	700
8月	73,914	53,906	20,008	4,201	2,659	1,542
9月	72,654	52,270	20,384	20,199	18,235	1,964
10月	71,895	51,856	20,039	6,085	3,525	2,560
11月	71,304	51,381	19,923	5,071	3,209	1,862
12月	71,004	51,136	19,868	3,401	1,665	1,736
1月	70,071	50,790	19,281	2,666	2,051	615
2月	69,679	50,675	19,004	2,978	2,417	561
3月	68,801	50,436	18,365	3,704	2,850	854
平成5年度						
4月	67,408	49,808	17,600	8,193	4,252	3,941
5月	67,501	49,950	17,551	3,028	2,530	498
6月	66,829	49,470	17,359	2,861	2,335	526
7月	69,853	52,535	17,318	7,466	6,807	659
8月	69,224	52,490	16,734	3,572	2,614	958
9月	66,820	50,987	15,833	17,795	16,732	1,063
10月	65,261	50,350	14,911	4,526	2,888	1,638
11月	64,970	50,393	14,577	4,780	3,252	1,528
12月	64,320	50,474	13,846	2,751	1,746	1,005
1月	64,407	50,521	13,886	2,753	2,098	655
2月	64,399	50,506	13,893	2,970	2,402	568
3月	63,954	50,246	13,708	3,259	2,590	669

(注) 1) 日雇労働被保険者手帳交付枚数により推計した。

第28表(2) 適用状況

(日 雇) (都道府県別)

—平成5年度月平均—

都道府県	日雇労働被保険者数 ¹⁾			日雇労働被保険者手帳交付数		
	計	男	女	計	男	女
全国計	66,246	50,644	15,601	5,330	4,187	1,142
北海道	373	228	145	32	20	12
青森	28	10	18	1	0	1
岩手	0	0	0	0	0	0
宮城	0	0	0	0	0	0
秋田	12	6	6	1	0	0
山形	0	0	0	0	0	0
福島	55	13	42	1	0	0
茨城	9	2	7	1	0	1
栃木	5	2	3	1	0	0
群馬	1	1	1	0	0	0
埼玉県	2,574	476	2,097	206	38	169
千葉県	269	193	76	21	15	6
東京都	13,846	12,839	1,007	1,109	1,022	87
神奈川県	11,939	9,425	2,514	1,013	808	205
新潟	25	7	18	2	1	2
富山	9	3	6	1	0	0
石川	0	0	0	0	0	0
福井	24	12	12	2	1	1
山梨	1	0	1	0	0	0
長野	5	4	1	0	0	0
岐阜	6	6	0	1	1	0
静岡県	14	14	1	1	1	0
愛知県	3,436	3,100	336	309	278	30
三重	114	71	43	9	6	3
滋賀	273	109	164	12	8	4
京都	3,500	2,124	1,376	281	176	104
大阪	17,601	16,047	1,554	1,406	1,334	72
兵庫県	3,348	1,227	2,121	217	99	118
奈良	241	31	210	20	3	17
和歌山	447	41	406	37	3	33
鳥取	6	3	3	0	0	0
島根	19	11	8	1	1	1
岡山	69	39	30	5	3	2
広島	1,153	792	361	91	62	29
山口	391	311	80	31	26	6
徳島	333	206	127	27	17	11
香川県	32	11	22	3	1	3
愛媛	0	0	0	0	0	0
高松	806	124	683	64	10	54
福岡	2,858	1,787	1,071	236	145	90
佐賀	178	88	90	12	6	6
長門	102	62	40	7	5	2
熊本	997	636	361	80	51	29
大分	205	117	88	16	9	7
宮崎	21	7	14	1	0	1
鹿児島	570	411	159	45	33	12
鹿儿岛	352	51	301	29	4	25

(注) 1) 日雇労働被保険者手帳交付数により推計したものの。

第 2 9 表 (1) 印紙保険料納付状況

[日 雇] (年度及び月別)

— 昭和59～平成5年度 —

事項別 年度 及び年月	総 額	印 紙 売 上 額	現 金 納 付 額	
			徴 収 決 定 額	収 納 済 額
	円	円	円	円
年 度 計				
昭和59年度	2,635,696,679	2,227,902,948	414,308,446	407,793,731
60	2,842,716,588	2,438,054,728	409,845,902	404,661,860
61	2,640,798,852	2,324,707,770	320,863,433	316,091,082
62	2,463,727,942	2,156,345,420	313,239,916	307,382,522
63	2,333,500,923	2,026,311,288	310,909,453	307,189,635
平成元年度	2,096,097,593	1,819,966,422	278,694,444	276,131,171
2	1,950,780,252	1,681,934,480	271,288,692	268,845,772
3	1,792,910,477	1,541,163,616	253,692,299	251,746,861
4	1,608,642,876	1,370,162,630	239,725,280	238,480,246
5	1,368,926,202	1,169,532,421	200,069,517	199,393,781
年度 平均				
昭和59年度	219,641,390	185,658,579	34,525,704	33,982,811
60	236,893,049	203,171,227	34,153,825	33,721,822
61	220,066,571	193,725,648	26,738,619	26,340,924
62	205,310,662	179,695,452	26,103,326	25,615,210
63	194,458,410	168,859,274	25,909,121	25,599,136
平成元年度	174,674,799	151,663,869	23,224,537	23,010,931
2	162,565,021	140,161,207	22,607,391	22,403,814
3	149,409,206	128,430,301	21,141,025	20,978,905
4	134,053,573	114,180,219	19,977,107	19,873,354
5	114,077,184	97,461,035	16,672,460	16,616,148
平成4年度				
4月	132,320,077	115,133,696	19,002,821	17,186,381
5月	141,825,042	124,929,512	17,621,074	16,895,530
6月	148,375,186	123,612,072	24,568,354	24,763,114
7月	139,629,436	125,302,390	14,462,208	14,327,046
8月	130,415,045	107,577,229	27,820,259	22,837,816
9月	133,230,631	111,108,858	17,013,998	22,121,773
10月	144,165,358	120,729,757	23,647,112	23,435,601
11月	128,314,284	114,519,108	15,737,757	13,795,176
12月	144,496,806	126,016,697	17,060,058	18,480,109
1月	121,627,754	102,100,093	25,672,771	19,527,661
2月	125,876,366	104,015,330	15,363,891	21,861,036
3月	109,942,820	92,670,467	21,752,641	17,272,353
平成5年度				
4月	101,663,413	91,872,435	11,288,470	9,790,978
5月	129,839,856	111,543,804	19,294,972	18,296,052
6月	114,464,210	93,185,306	24,204,763	21,278,904
7月	112,033,024	95,488,884	15,056,553	16,544,140
8月	112,080,022	94,321,069	15,965,939	17,758,953
9月	130,644,223	113,395,564	16,721,472	17,248,659
10月	107,766,639	91,356,599	16,526,755	16,410,040
11月	132,110,851	118,614,757	13,712,146	13,496,094
12月	131,696,180	114,228,397	18,171,353	17,467,783
1月	88,260,704	70,877,173	17,667,334	17,383,531
2月	101,081,661	83,765,688	16,383,299	17,315,973
3月	97,636,105	81,812,288	15,076,461	15,823,817

(注) 1) 年度計は決算終了後の確定数であり、各月分は事業月報による暫定数であるため、各月の累計は年度計に一致しない。

第29表(2) 印紙保険料納付状況

[日雇] (都道府県別)

—平成5年度—

都道府県	総額 (円)	印紙売上額 (円)	現金納付額	
			徴収決定額 (円)	収納済額 (円)
全国計	1,368,926,202	1,169,532,421	200,069,517	199,393,781
北海道	8,073,133	7,760,948	312,185	312,185
青森	2,015,136	1,983,926	31,210	31,210
岩手	0	0	0	0
宮城	124,100	124,100	0	0
秋田	51,689	51,689	0	0
山形	0	0	0	0
福島	4,361,031	3,926,272	434,759	434,759
茨城	626,340	626,340	0	0
栃木	1,227,212	1,225,628	1,584	1,584
群馬	1,726,346	1,726,346	0	0
埼玉県	68,961,719	68,645,921	315,798	315,798
千葉県	19,566,405	18,441,370	1,125,035	1,125,035
東京都	355,545,080	251,858,806	104,153,766	103,686,274
神奈川県	178,992,323	155,519,859	23,562,788	23,472,464
新潟	1,184,366	1,142,714	41,652	41,652
富山	4,413,996	4,391,822	22,174	22,174
石川	979,804	979,804	0	0
福井	1,362,689	1,311,029	51,660	51,660
山梨	477,274	477,274	0	0
長野	1,479,980	1,478,980	1,000	1,000
岐阜	1,561,490	1,561,490	0	0
静岡県	1,118,619	1,118,327	292	292
愛知県	36,468,400	31,022,408	5,890,600	5,445,992
三重	5,421,489	5,103,777	317,712	317,712
滋賀	11,314,229	11,314,229	0	0
京都府	71,909,713	70,357,344	1,570,459	1,552,369
大阪府	236,512,065	227,932,762	8,621,205	8,579,303
兵庫県	89,915,887	84,812,876	5,103,011	5,103,011
奈良	13,370,858	13,269,938	100,920	100,920
和歌山	8,531,426	8,350,196	181,230	181,230
鳥取	155,782	103,514	52,268	52,268
島根	873,076	873,076	0	0
岡山	3,780,531	3,618,525	162,006	162,006
広島	25,400,018	22,174,927	3,255,069	3,225,091
山口	12,289,617	8,773,173	3,604,480	3,516,444
徳島	7,137,121	6,333,013	804,108	804,108
香川県	987,644	968,483	19,161	19,161
愛媛	499,950	499,950	0	0
高松	20,149,189	19,272,191	876,998	876,998
福岡	123,558,730	86,241,805	37,390,066	37,316,925
佐賀	3,370,840	3,224,734	146,106	146,106
長門	1,464,207	1,399,927	65,302	64,280
熊本	13,989,723	13,793,295	284,765	196,428
大分	2,910,083	2,626,490	195,256	283,593
宮崎	579,857	474,032	105,825	105,825
鹿児島	11,910,702	10,945,780	964,922	964,922
沖縄	2,926,749	2,622,604	304,145	304,145

(注) 全国計は決算終了後の確定数であり、各都道府県分は事業月報による暫定数であるため、各都道府県の合計は全国計に一致しない。

第30表(1) 日雇労働求職者給付の状況

(年度及び月別)

—昭和59～平成5年度—

事項別 年度 及び年月	受 給 者 実 人 員 総 数 1)				
	計	第 1 級 ²⁾	第 2 級	第 3 級	第 4 級
年 度 計	人	人	人	人	人
昭和59年度	*	*	*	*	*
60	*	*	*	*	*
61	*	*	*	*	*
62	*	*	*	*	*
63	*	*	*	*	*
平成元年度	*	*	*	*	*
2	*	*	*	*	*
3	*	*	*	*	*
4	*	*	*	*	*
5	*	*	*	*	*
年度 平均					
昭和59年度	109,696	24,807	36,088	45,939	2,863
60	113,961	48,138	20,471	43,773	1,579
61	102,258	53,403	16,471	31,483	900
62	86,269	54,317	14,037	17,345	570
63	76,113	50,225	12,299	13,103	487
平成元年度	67,846	47,734	10,314	9,288	511
2	60,636	45,483	9,099	5,649	406
3	52,986	42,221	6,837	3,487	441
4	48,475	40,003	5,436	2,577	459
5	40,712	34,082	4,207	1,938	485
平成4年度					
4月	48,754	39,624	5,368	3,359	403
5月	52,323	41,327	6,607	3,962	427
6月	47,044	38,781	5,091	2,761	411
7月	47,837	38,406	6,160	2,836	435
8月	49,497	41,203	6,251	1,589	454
9月	48,971	39,911	6,661	1,996	403
10月	45,060	37,156	4,807	2,586	511
11月	49,389	39,857	5,775	3,323	434
12月	48,695	41,662	4,537	1,796	700
1月	54,469	47,895	4,571	1,551	452
2月	44,785	38,248	4,052	2,050	435
3月	44,881	35,969	5,356	3,109	447
平成5年度					
4月	41,314	34,443	4,177	2,281	413
5月	43,722	35,750	4,883	2,635	454
6月	37,435	31,789	3,366	1,846	434
7月	39,253	32,504	4,306	2,013	430
8月	41,499	34,425	4,970	1,662	442
9月	40,772	33,276	5,326	1,703	467
10月	38,055	32,044	3,483	1,958	570
11月	41,885	34,264	4,479	2,530	612
12月	40,241	34,771	3,434	1,466	570
1月	46,494	40,807	3,881	1,317	489
2月	38,217	32,812	3,443	1,488	474
3月	39,652	32,091	4,740	2,358	463

(注) 1) 昭和59年度の4～8月分(旧制度分)については、1級から3級をそれぞれ2級から4級とした。

2) 昭和59年度の年度平均は、便宜的に12カ月平均とした。

第30表(2) 日雇労働求職者給付の状況

(都道府県別)

—平成5年度—

都道府県	受給者実人員総数				
	計	第1級	第2級	第3級	第4級
全国計	40,712	34,082	4,207	1,938	485
北海道	321	152	107	62	0
青森	16	2	9	6	0
岩手	0	0	0	0	0
宮城	0	0	0	0	0
秋田	5	0	0	0	5
山形	0	0	0	0	0
福島	229	68	66	94	0
茨城	8	7	1	0	0
栃木	6	5	0	1	0
群馬	2	1	0	0	0
埼玉県	2,100	2,075	13	12	0
千葉県	174	169	5	0	0
東京都	8,380	8,289	91	0	0
神奈川県	4,816	4,293	512	11	0
新潟	27	5	19	2	1
富山	9	2	1	6	0
石川	19	0	0	19	0
福井	26	9	13	4	0
山梨	5	5	0	0	0
長野	10	10	0	0	0
岐阜	8	7	1	0	0
静岡県	25	25	0	0	0
愛知県	2,049	1,696	13	90	250
三重	133	52	46	35	0
滋賀	168	131	6	31	0
京都	3,175	2,027	662	393	94
大阪	10,139	9,960	178	1	0
兵庫県	1,867	1,233	320	273	41
奈良	225	162	42	21	0
和歌山	357	143	178	35	0
鳥取	9	9	0	0	0
島根	11	0	8	3	0
岡山	80	10	15	54	0
広島	876	698	107	71	0
山口	257	203	50	5	0
徳島	231	177	25	29	0
香川県	31	4	6	13	8
愛媛	3	3	0	0	0
高知県	889	515	265	107	1
福岡	2,608	1,279	972	337	20
佐賀	129	42	29	29	29
長門	51	31	19	1	0
熊野	421	189	207	26	0
大官	179	97	56	25	1
分崎	39	6	6	27	0
鹿兒	427	264	127	36	0
沖繩	175	26	32	82	35

第30表(3) 日雇労働求職者給付の状況

(年度及び月別)

—昭和59～平成5年度—

事項別 年度 及び年月	給 付 額 1)				
	計	第 1 級	第 2 級	第 3 級	第 4 級
	千円	千円	千円	千円	千円
年 度 計					
昭和59年度	43,731,054	*	*	*	*
60	54,145,231	*	*	*	*
61	52,718,739	*	*	*	*
62	47,027,164	*	*	*	*
63	41,585,679	*	*	*	*
平成元年度	38,077,398	*	*	*	*
2	35,286,287	*	*	*	*
3	32,136,053	*	*	*	*
4	30,846,842	*	*	*	*
5	26,944,771	*	*	*	*
年度 平均					
昭和59年度	3,644,255	*	*	*	*
60	4,512,103	*	*	*	*
61	4,393,228	*	*	*	*
62	3,918,930	*	*	*	*
63	3,465,473	*	*	*	*
平成元年度	3,173,117	*	*	*	*
2	2,940,524	*	*	*	*
3	2,678,004	*	*	*	*
4	2,570,570	*	*	*	*
5	2,245,398	*	*	*	*
平成4年度					
4月	2,443,376	2,187,120	186,016	64,907	5,333
5月	2,822,259	2,503,609	234,572	77,722	6,356
6月	2,494,913	2,288,916	166,916	33,857	5,224
7月	2,548,869	2,323,538	185,102	35,184	5,045
8月	2,642,755	2,423,775	192,528	21,959	4,493
9月	2,631,451	2,394,801	203,808	27,941	4,901
10月	2,342,404	2,150,023	146,972	39,011	6,398
11月	2,534,575	2,293,287	178,906	57,202	5,180
12月	2,227,914	2,077,673	120,681	21,115	8,445
1月	3,711,053	3,501,451	175,085	25,516	9,001
2月	2,014,935	1,876,303	109,501	23,211	5,920
3月	2,440,035	2,209,632	172,959	50,676	6,768
平成5年度					
4月	2,248,397	2,040,025	154,246	48,160	5,966
5月	2,597,156	2,316,436	205,348	68,105	7,267
6月	2,079,529	1,927,239	116,704	29,827	5,759
7月	2,069,283	1,886,987	141,896	34,741	5,659
8月	2,340,607	2,144,622	163,856	26,278	5,851
9月	2,220,939	2,005,950	179,402	29,731	5,856
10月	1,996,842	1,841,887	115,450	32,633	6,872
11月	2,276,074	2,038,442	174,289	55,603	7,740
12月	1,971,425	1,840,509	99,636	22,092	9,188
1月	3,159,233	2,971,160	153,368	25,455	9,250
2月	1,807,426	1,676,423	99,702	24,165	7,136
3月	2,078,961	1,862,349	165,220	44,957	6,435

(注) 1) 年度計は決算終了後の確定数であり、各月分は事業月報による暫定数であるため、各月の累計は年度計に一致しない。

第30表(4) 日雇労働求職者給付の状況
(都道府県別)

—平成5年度—

都道府県	支 給 総 額				
	計 (千円)	第1級 (千円)	第2級 (千円)	第3級 (千円)	第4級 (千円)
全 国 計	26,845,872	24,552,029	1,769,117	441,747	82,979
北 海 道	110,222	69,126	29,691	11,381	24
青 岩 宮 秋	4,226	490	2,569	1,167	0
手 城 田	0	0	0	0	0
山 形	211	211	0	0	0
福 茨 栃 群	787	0	0	0	787
山 形	0	0	0	0	0
福 茨 栃 群	57,348	25,628	16,092	15,628	0
山 形	5,445	4,974	471	0	0
福 茨 栃 群	2,573	2,380	29	164	0
山 形	848	681	86	81	0
埼 千 東 神 奈 新	1,075,590	1,067,678	5,659	2,253	0
玉 葉 京 川 瀨	105,468	103,307	2,161	0	0
山 川 井 梨 野	6,068,515	6,027,075	41,408	32	0
山 川 井 梨 野	3,344,562	3,085,504	255,516	3,530	12
山 川 井 梨 野	7,788	2,133	5,217	347	91
富 石 福 山 長	1,663	477	315	871	0
山 川 井 梨 野	7,053	99	0	6,954	0
山 川 井 梨 野	7,930	3,888	3,464	578	0
山 川 井 梨 野	3,140	2,994	146	0	0
山 川 井 梨 野	4,962	4,775	187	0	0
岐 静 愛 三 滋	3,864	3,118	492	254	0
阜 岡 知 重 賀	14,561	14,561	0	0	0
阜 岡 知 重 賀	1,523,584	1,460,152	5,126	19,133	39,173
阜 岡 知 重 賀	46,835	28,623	12,089	6,080	43
阜 岡 知 重 賀	87,876	75,166	2,891	9,819	0
京 大 兵 奈 和 歌	1,772,046	1,396,631	276,204	84,262	14,949
都 阪 庫 良 山	7,813,746	7,727,027	86,305	414	0
都 阪 庫 良 山	1,102,020	887,537	134,493	70,587	9,403
都 阪 庫 良 山	131,411	107,078	20,656	3,677	0
都 阪 庫 良 山	192,417	102,673	81,351	8,393	0
鳥 島 岡 広 山	4,599	4,599	0	0	0
取 根 山 島 口	2,768	49	2,338	381	0
取 根 山 島 口	22,783	4,622	5,504	12,634	23
取 根 山 島 口	528,341	459,030	46,739	22,478	94
取 根 山 島 口	168,354	145,988	20,840	1,526	0
徳 香 愛 高 福	146,858	132,391	8,724	5,743	0
島 川 媛 知 岡	11,681	2,822	2,579	4,056	2,224
島 川 媛 知 岡	1,356	1,356	0	0	0
島 川 媛 知 岡	383,473	283,913	82,399	17,028	133
島 川 媛 知 岡	1,374,071	870,569	413,794	86,126	3,582
佐 長 熊 大 宮	49,721	28,448	9,863	4,883	6,527
賀 崎 本 分 崎	34,653	24,263	9,901	489	0
賀 崎 本 分 崎	243,147	131,299	104,843	7,005	0
賀 崎 本 分 崎	110,563	79,621	25,563	5,273	106
賀 崎 本 分 崎	9,787	3,018	1,764	5,005	0
鹿 児 島 沖	212,708	164,424	41,373	6,911	0
鹿 児 島 沖	44,318	11,631	10,275	16,604	5,808

(注) 1) 全国計は決算終了後の確定数であり、各都道府県分は事業月報による暫定数であるため、各都道府県の合計は全国計に一致しない。

第30表(5) 日雇労働求職者給付の状況

(年度及び月別)

—昭和59～平成5年度—

事項別 年度 及び年月	給 付 延 日 数 1)				
	計	第 1 級	第 2 級	第 3 級	第 4 級
年 度 計					
昭和59年度	10,570,707	2,768,686	3,857,037	3,676,773	268,211
60	11,605,846	5,657,599	2,081,980	3,711,190	155,077
61	10,474,819	6,295,319	1,586,531	2,501,862	91,107
62	8,641,942	6,196,111	1,283,165	1,109,951	52,715
63	7,534,018	5,562,029	1,096,876	826,619	48,494
平成元年度	6,785,701	5,234,298	897,549	607,087	46,767
2	6,136,835	4,924,019	793,567	379,611	39,638
3	5,517,627	4,609,569	620,955	246,300	40,803
4	5,273,870	4,551,008	504,433	177,150	41,279
5	4,601,015	3,959,518	431,005	163,610	46,882
年 度 平 均					
昭和59年度	880,892	230,724	321,420	306,398	22,351
60	967,154	471,467	173,498	309,266	12,923
61	872,902	524,610	132,211	208,489	7,592
62	720,162	516,343	106,930	92,496	4,393
63	627,835	463,502	91,406	68,885	4,041
平成元年度	565,475	436,192	74,796	50,591	3,897
2	511,403	410,335	66,131	31,634	3,303
3	459,802	384,131	51,746	20,525	3,400
4	439,489	379,251	42,036	14,762	3,440
5	383,418	329,960	35,917	13,634	3,907
平成4年度					
4月	423,615	351,263	45,299	24,040	3,013
5月	493,230	403,729	57,124	28,786	3,591
6月	425,161	369,057	40,613	12,540	2,951
7月	435,599	374,659	45,059	13,031	2,850
8月	448,435	390,878	46,886	8,133	2,538
9月	449,016	386,248	49,650	10,349	2,769
10月	400,639	346,762	35,813	14,449	3,615
11月	437,505	369,833	43,559	21,186	2,927
12月	376,836	335,012	29,233	7,820	4,771
1月	621,652	564,628	42,489	9,450	5,085
2月	341,062	302,571	26,549	8,597	3,345
3月	421,120	356,368	42,159	18,769	3,824
平成5年度					
4月	387,804	328,984	37,612	17,837	3,371
5月	452,906	373,506	50,070	25,224	4,106
6月	353,537	310,797	28,439	11,047	3,254
7月	354,916	304,279	34,573	12,867	3,197
8月	398,820	345,841	39,940	9,733	3,306
9月	381,446	323,478	43,649	11,011	3,308
10月	341,083	297,046	28,069	12,086	3,882
11月	396,154	328,781	42,406	20,594	4,373
12月	334,491	296,856	24,262	8,182	5,191
1月	531,274	479,219	37,401	9,428	5,226
2月	307,667	270,367	24,318	8,950	4,032
3月	360,917	300,364	40,266	16,651	3,636

〔注〕1) 支給額より推計した。また、昭和59年度の4～8月分(旧制度分)については、1級から3級をそれぞれ2級から4級とした。

2) 昭和59年度の年度平均は、便宜的に12カ月平均とした。

第30表(6) 日雇労働求職者給付の状況

(都道府県別)

—平成5年度—

都道府県	給付延日数 ¹⁾				
	計	第1級	第2級	第3級	第4級
全国計	4,601,015	3,959,518	431,005	163,610	46,882
北海道	22,618	11,149	7,241	4,214	14
青森	1,137	79	626	432	0
岩手	0	0	0	0	0
宮城	34	34	0	0	0
秋田	444	0	0	0	444
山形	0	0	0	0	0
福島	13,845	4,133	3,925	5,787	0
茨城	917	802	115	0	0
栃木	451	384	7	60	0
群馬	161	110	21	30	0
埼玉県	174,423	172,208	1,381	834	0
千葉県	17,191	16,664	527	0	0
東京都	982,222	972,110	10,100	12	0
神奈川県	561,237	497,601	62,321	1,308	7
新潟	1,795	344	1,272	128	51
富山	476	77	77	322	0
石川県	2,591	16	0	2,575	0
福井	1,685	627	844	214	0
山梨	520	484	36	0	0
長野	816	770	46	0	0
岐阜	718	504	120	94	0
静岡県	2,350	2,350	0	0	0
愛知県	265,979	235,509	1,249	7,089	22,132
三重	9,838	4,616	2,947	2,251	24
滋賀	16,465	12,124	705	3,636	0
京都府	332,286	225,264	67,368	31,209	8,445
大阪府	1,267,497	1,246,293	21,050	154	0
兵庫県	207,412	143,152	32,803	26,143	5,314
奈良	23,671	17,271	5,038	1,362	0
和歌山	39,511	16,561	19,842	3,108	0
鳥取	742	742	0	0	0
島根	719	8	570	141	0
岡山	6,780	746	1,342	4,679	13
広島	93,816	74,037	11,401	8,325	53
山口	29,194	23,546	5,083	565	0
徳島	25,608	21,354	2,128	2,126	0
香川県	3,844	456	630	1,501	1,257
愛媛	219	219	0	0	0
高知県	72,273	45,792	20,098	6,309	74
福岡	274,529	140,168	100,437	31,900	2,024
佐賀	12,369	4,469	2,405	1,807	3,688
長門	6,510	3,914	2,415	181	0
熊野	49,343	21,178	25,571	2,594	0
大宮	21,090	12,842	6,235	1,953	60
宮崎	2,773	487	430	1,856	0
鹿児島	39,110	26,460	10,091	2,559	0
沖縄	13,811	1,876	2,506	6,148	3,281

[注] 1) 支給額により推計したもの。

第30表(7) 日雇労働求職者給付の状況

[特例給付] (年度及び月別)

-昭和59~平成5年度-

事項別 年度 及び年月	初回受給者数	受給者実人員	支給総額
	人	人	千円
年度計			
昭和59年度	1,008	*	293,641
60	899	*	290,735
61	888	*	275,971
62	846	*	265,698
63	752	*	245,360
平成元年度	707	*	201,938
2	659	*	205,444
3	513	*	166,294
4	39	*	18,757
5	20	*	5,024
年度平均			
昭和59年度	84	250	24,470
60	75	242	24,228
61	74	235	22,998
62	71	235	22,142
63	63	207	20,447
平成元年度	59	198	16,828
2	55	178	17,120
3	43	142	13,858
4	3	28	1,563
5	2	5	419
平成4年度			
4月	3	200	9,583
5月	5	11	856
6月	3	12	1,164
7月	1	12	1,011
8月	5	11	630
9月	1	5	304
10月	2	5	238
11月	9	12	638
12月	7	16	1,426
1月	3	18	1,637
2月	0	30	1,012
3月	0	4	258
平成5年度			
4月	2	4	359
5月	3	6	763
6月	4	5	401
7月	1	6	606
8月	2	6	512
9月	5	10	826
10月	1	9	573
11月	0	6	426
12月	0	3	160
1月	0	1	25
2月	2	2	149
3月	0	2	224

第30表(8) 日雇労働求職者給付の状況
〔特例給付〕 (都道府県別)

—平成5年度—

都道府県	初回受給者数	受給者実人員	支給総額 (千円)
全国計	20	5	5,024
北海道	0	0	0
青森	0	0	0
岩手	0	0	0
宮城	0	0	0
秋田	0	0	0
山形	0	0	0
福島	0	0	0
茨城	0	0	0
栃木	0	0	0
群馬	0	0	0
埼玉県	0	0	0
千葉県	0	0	0
東京都	1	0	372
神奈川県	0	0	0
新潟県	0	0	0
富山県	0	0	0
石川県	0	0	0
福井県	0	0	0
山梨県	0	0	0
長野県	0	0	0
岐阜県	0	0	0
静岡県	0	0	0
愛知県	0	0	0
三重県	0	0	0
滋賀県	0	0	0
京都府	0	0	0
大阪府	0	0	0
兵庫県	0	0	0
奈良県	0	0	0
和歌山県	0	0	0
鳥取県	0	0	0
島根県	0	0	0
岡山県	0	0	0
広島県	0	0	0
徳島県	0	0	0
香川県	0	0	0
愛媛県	0	0	0
高知県	15	4	3,536
福岡県	1	0	744
佐賀県	0	0	0
長門県	0	0	0
熊本県	0	0	0
大分県	0	0	0
鹿児島県	3	0	372
沖縄県	0	0	0

V 附 表

第1表 受給資格者に対する公共職業安定所職業紹介状況……………	122
第2表 労働保険料徴収状況（雇用保険）……………	124
第3表 産業別適用状況（都道府県別）……………	126

附表 第1表(1) 受給資格者に対する公共職業安定所職業紹介状況

(年度及び月別)

—昭和59～平成5年度—

事項別 年度 及び年月	受給資格者に対する公共職業安定所職業紹介状況		
	受給者実人員	就職件数	就職率
	人	件	%
年度計			
昭和59年度	*	254,923	*
60	*	292,724	*
61	*	298,500	*
62	*	313,682	*
63	*	297,137	*
平成元年度	*	275,341	*
2	*	249,942	*
3	*	268,896	*
4	*	284,286	*
5	*	293,071	*
年度平均			
昭和59年度	827,830	21,244	2.6
60	646,769	24,394	3.8
61	693,478	24,875	3.6
62	674,536	26,140	3.9
63	569,973	24,761	4.3
平成元年度	521,249	22,945	4.4
2	496,216	20,829	4.2
3	506,919	22,408	4.4
4	582,622	23,691	4.1
5	710,122	24,423	3.4
平成4年度			
4月	499,181	25,506	5.1
5月	508,540	23,640	4.6
6月	552,304	24,889	4.5
7月	582,733	21,996	3.8
8月	595,255	20,818	3.5
9月	604,353	26,815	4.4
10月	602,096	26,348	4.4
11月	590,565	22,975	3.9
12月	601,680	17,197	2.9
1月	608,720	18,710	3.1
2月	617,875	23,841	3.9
3月	628,166	31,551	5.0
平成5年度			
4月	632,343	25,940	4.1
5月	621,476	24,194	3.9
6月	689,623	25,130	3.6
7月	712,428	22,929	3.2
8月	737,072	22,571	3.1
9月	731,534	27,369	3.7
10月	717,769	25,824	3.6
11月	722,268	24,835	3.4
12月	720,212	18,694	2.6
1月	733,688	20,661	2.8
2月	747,423	23,749	3.2
3月	755,631	31,175	4.1

(注) 就職率の算出方法。

$$\text{就職率} = \frac{\text{就職件数}}{\text{受給者実人員}} \times 100(\%)$$

附表 第1表(2) 受給資格者に対する公共職業安定所職業紹介状況
(都道府県別) 一平成5年度一

都道府県	受給資格者に対する公共職業安定所職業紹介状況		
	受給者実人員	就職件数	就職率 (%)
全国計	710,122	24,423	3.4
北海道	35,847	1,157	3.2
青森	12,937	286	2.2
岩手	6,866	507	7.4
宮城	10,908	433	4.0
秋田	7,609	402	5.3
山形	7,071	359	5.1
福島	11,072	489	4.4
茨城	10,686	381	3.6
栃木	8,317	365	4.4
群馬	7,990	396	5.0
埼玉県	35,068	596	1.7
千葉県	26,563	546	2.1
東京都	65,118	1,383	2.1
神奈川県	43,473	964	2.2
新潟県	12,889	1,349	10.5
富山県	5,657	333	5.9
石川県	6,175	386	6.3
福井県	3,947	232	5.9
山梨県	3,338	265	7.9
長野県	13,616	833	6.1
岐阜県	9,267	490	5.3
静岡県	20,850	777	3.7
愛知県	34,204	1,031	3.0
三重県	11,297	303	2.7
滋賀県	7,424	218	2.9
京都府	17,213	444	2.6
大阪府	58,651	1,623	2.8
兵庫県	35,341	747	2.1
奈良県	6,850	190	2.8
和歌山県	6,361	205	3.2
鳥取県	3,691	225	6.1
島根県	4,784	379	7.9
岡山県	11,853	628	5.3
広島県	18,297	755	4.1
山口県	8,776	456	5.2
徳島県	6,621	145	2.2
香川県	5,327	336	6.3
愛媛県	9,044	421	4.7
高知県	6,858	127	1.9
福岡県	32,665	869	2.7
佐賀県	5,823	207	3.6
長門県	8,414	402	4.8
熊本県	11,115	419	3.8
大分県	8,332	389	4.7
宮崎県	8,459	350	4.1
鹿児島県	11,240	521	4.6
沖縄県	6,221	104	1.7

(注) 就職率の算出方法。

$$\text{就職率} = \frac{\text{就職件数}}{\text{受給者実人員}} \times 100 (\%)$$

附表 第2表(1) 労働保険料徴収状況

[雇 用 保 険] (年度及び月別)

—昭和59～平成5年度—

事項別 年度 及び年月	徴 収 決 定 額		収 納 済 額		日雇印紙保険料額	
	当 月	累 計	当 月	累 計	当 月	累 計
	千円	千円	千円	千円	千円	千円
年度計						
昭和59年度	1,297,863,793	*	1,272,787,943	*	2,635,697	*
60	1,408,032,761	*	1,381,565,746	*	2,842,717	*
61	1,451,594,836	*	1,425,036,912	*	2,640,799	*
62	1,486,944,519	*	1,464,206,743	*	2,463,728	*
63	1,618,119,612	*	1,599,673,643	*	2,333,501	*
平成元年度	1,755,598,340	*	1,738,510,530	*	2,096,098	*
2	1,906,678,654	*	1,890,674,724	*	1,950,780	*
3	2,082,039,488	*	2,063,035,060	*	1,792,910	*
4	1,927,321,717	*	1,903,729,289	*	1,608,643	*
5	1,788,500,931	*	1,761,929,049	*	1,368,926	*
年度平均						
昭和59年度	108,155,316	*	106,065,662	*	219,641	*
60	117,336,063	*	115,130,479	*	236,893	*
61	120,966,236	*	118,753,076	*	220,067	*
62	123,912,043	*	122,017,229	*	205,311	*
63	134,843,301	*	133,306,137	*	194,458	*
平成元年度	146,299,862	*	144,875,878	*	174,675	*
2	158,889,888	*	157,556,227	*	162,565	*
3	173,503,291	*	171,919,588	*	149,409	*
4	160,610,143	*	158,644,107	*	134,054	*
5	149,041,744	*	146,827,421	*	114,077	*
平成4年度						
4月	28,352,857	28,352,857	1,628,794	1,628,794	132,320	132,320
5月	964,844,053	993,196,910	110,247,384	111,876,178	141,825	274,145
6月	919,615,415	1,912,812,325	520,476,386	632,352,564	148,375	422,520
7月	9,830,719	1,922,643,044	132,012,823	764,365,387	139,629	562,149
8月	704,445	1,923,347,489	20,107,391	784,472,778	130,415	692,564
9月	658,517	1,924,006,006	525,528,058	1,310,000,836	133,231	825,795
10月	636,074	1,924,642,080	13,558,916	1,323,559,752	144,165	969,960
11月	563,869	1,925,205,949	19,898,618	1,343,458,370	128,314	1,098,274
12月	688,065	1,925,894,014	524,708,710	1,868,167,080	144,497	1,242,771
1月	808,844	1,926,702,858	18,239,297	1,886,406,377	121,628	1,364,399
2月	201,949	1,926,904,807	9,658,667	1,896,065,044	125,876	1,490,275
3月	279,248	1,927,184,055	5,862,232	1,901,927,276	109,943	1,600,218
平成5年度						
4月	42,214,186	42,214,186	3,380,323	3,380,323	101,663	101,663
5月	963,285,521	1,005,499,707	241,047,637	244,427,960	129,840	231,503
6月	765,068,540	1,770,568,247	308,889,766	553,317,726	114,464	345,967
7月	13,782,248	1,784,350,495	124,124,244	677,441,970	112,033	458,000
8月	601,940	1,784,952,435	26,325,520	703,767,490	112,080	570,080
9月	698,276	1,785,650,711	481,375,903	1,185,143,393	130,644	700,724
10月	622,606	1,786,273,317	23,980,311	1,209,123,704	107,767	808,491
11月	563,495	1,786,836,812	18,373,794	1,227,497,498	132,111	940,602
12月	566,779	1,787,403,591	500,147,125	1,727,644,623	131,696	1,072,298
1月	597,187	1,788,000,778	17,714,518	1,745,359,141	88,261	1,160,559
2月	249,412	1,788,250,190	9,631,229	1,754,990,370	101,082	1,261,641
3月	317,965	1,788,568,155	5,411,696	1,760,402,066	97,636	1,359,277

(注) 1) 年度計は決算終了後の確定数であり、各月分は事業月報による暫定数であるため、各月の累計は年度計に一致しない。

附表 第2表(2) 労働保険料徴収状況

[雇用保険] (都道府県別)

—平成5年度—

都道府県	果 計		
	徴収決定額 (千円)	収納済額 (千円)	日雇印紙保険料額 (千円)
全 国 計	1,788,500,931	1,761,929,049	1,368,926
北 海 道	59,505,657	59,126,273	8,073
青 森 県	11,542,550	11,337,663	2,015
岩 手 県	13,116,703	13,016,015	0
宮 城 県	25,523,860	25,073,336	124
秋 田 県	11,317,412	11,193,368	52
山 形 県	12,396,542	12,240,576	0
福 島 県	20,849,561	20,640,865	4,361
茨 城 県	30,247,519	29,830,966	626
栃 木 県	21,668,736	21,453,615	1,227
群 馬 県	22,640,437	22,448,964	1,726
埼 玉 県	49,556,867	47,796,556	68,962
千 葉 県	42,682,263	41,891,239	19,566
東 京 都	490,651,876	482,216,644	355,545
神 奈 川 県	95,528,716	93,922,784	178,992
新 潟 県	28,888,725	28,647,001	1,184
富 山 県	16,361,790	16,319,426	4,414
石 川 県	14,019,330	13,952,714	980
福 井 県	9,819,720	9,809,905	1,363
山 梨 県	8,034,639	7,992,387	477
長 野 県	26,035,181	25,906,163	1,480
岐 阜 県	21,679,534	21,564,663	1,561
静 岡 県	48,751,000	48,552,922	1,119
愛 知 県	114,991,934	113,819,773	36,468
三 重 県	19,260,999	19,013,652	5,421
滋 賀 県	13,914,172	13,810,161	11,314
京 都 府	30,913,830	30,240,849	71,910
大 阪 府	182,608,115	179,553,974	236,512
兵 庫 県	59,810,562	58,908,323	89,916
奈 良 県	8,364,900	8,232,566	13,371
和 歌 山 県	8,883,942	8,775,906	8,531
鳥 取 県	5,919,362	5,883,004	156
島 根 県	7,230,897	7,204,609	873
岡 山 県	22,309,095	22,019,009	3,781
広 島 県	40,365,752	39,674,867	25,400
山 口 県	16,220,273	16,167,298	12,290
徳 島 県	7,451,523	7,269,051	7,137
香 川 県	12,485,180	12,375,001	988
愛 媛 県	14,155,941	13,959,175	500
高 知 県	6,672,316	6,563,125	20,149
福 岡 県	57,809,025	56,581,848	123,559
佐 賀 県	7,606,875	7,493,429	3,371
長 門 県	12,596,877	12,476,309	1,464
熊 本 県	15,366,831	15,165,496	13,990
大 分 県	11,324,204	11,046,367	2,910
宮 崎 県	9,536,077	9,415,580	580
鹿 児 島 県	13,555,025	13,244,032	11,911
沖 縄 県	8,328,609	8,101,604	2,927

(注) 全国計は決算終了後の確定数であり、各都道府県分は事業月報による暫定数であるため、各都道府県の合計は全国計に一致しない。

附表 第 3 表 (1)

[一般・高年齢及び短期雇用特例]

都道府県	全 産 業		農 業		林 業	
	事業所数	被保険者数	事業所数	被保険者数	事業所数	被保険者数
	所	人	所	人	所	人
全 国 計	1,866,278	33,071,811	8,271	49,473	3,658	24,196
北 海 道	100,533	1,190,501	2,190	5,510	895	2,315
青 森 県	24,902	301,349	245	1,998	156	514
岩 手 県	22,757	338,666	146	1,714	207	996
宮 城 県	30,552	564,432	132	1,197	71	923
秋 田 県	20,725	290,916	202	944	194	1,214
山 形 県	20,478	309,358	89	563	83	423
福 島 県	30,660	489,796	143	997	90	480
茨 城 県	31,556	591,218	308	2,380	9	43
栃 木 県	25,901	449,101	113	872	38	219
群 馬 県	27,808	460,772	129	804	63	337
埼 千 東 奈 新	57,988	950,608	90	779	20	134
	52,166	823,139	207	1,381	6	22
	271,333	6,862,712	147	1,966	16	76
	85,154	1,652,313	82	664	11	31
	45,498	663,388	266	1,874	68	643
富 山 県	19,566	337,935	132	1,113	31	127
石 川 県	22,144	312,669	60	326	59	381
福 井 県	16,486	217,024	22	98	40	324
山 梨 県	12,038	172,332	33	148	24	134
長 野 県	39,651	565,476	162	669	122	1,262
岐 静 愛 三 滋	32,634	452,322	107	675	124	1,170
	57,787	975,358	186	1,139	36	319
	92,650	2,061,275	189	1,404	12	74
	24,163	408,237	140	978	55	432
	16,600	281,662	59	173	19	156
京 大 兵 奈 和 歌	38,202	603,432	69	406	109	466
	153,745	3,105,530	60	490	8	103
	63,961	1,143,968	185	1,370	46	620
	13,259	174,629	28	106	230	77
	15,349	195,721	43	207	46	708
鳥 取 県	10,558	151,831	75	373	62	357
島 根 県	14,811	189,305	101	449	70	1,314
岡 山 県	29,322	479,937	132	1,048	58	621
広 島 県	46,843	804,618	183	1,443	92	1,096
山 口 県	22,368	351,914	77	726	33	385
徳 香 愛 高 福	13,986	177,896	79	617	46	449
	17,529	272,592	72	590	9	78
	24,119	338,542	114	739	28	112
	13,736	173,530	69	290	104	1,698
	67,467	1,204,752	190	1,413	15	152
佐 長 熊 大 宮	13,425	191,759	96	683	10	66
	21,325	309,149	81	498	16	227
	25,499	385,422	146	844	42	540
	19,224	277,060	143	714	32	224
	18,093	249,173	280	2,241	78	922
鹿 児 島 県	25,581	357,113	386	3,262	71	1,194
沖 縄 県	16,146	211,379	83	598	4	38

産業別適用状況

(都道府県別)

—平成6年3月—

漁業		鉱業		建設業		製造業	
事業所数	被保険者数	事業所数	被保険者数	事業所数	被保険者数	事業所数	被保険者数
所	人	所	人	所	人	所	人
2,815	18,301	4,780	71,537	295,345	2,741,879	429,817	10,875,959
954	917	544	7,039	29,012	134,831	11,892	213,369
65	192	99	1,146	6,819	34,127	3,162	77,647
63	425	117	1,560	4,762	46,784	3,919	112,144
62	325	111	1,348	5,008	66,221	5,424	151,178
10	23	121	1,723	5,207	38,783	3,930	102,996
12	43	80	1,206	3,951	36,404	4,937	134,285
25	120	162	1,741	5,668	50,220	7,361	205,084
8	27	142	1,715	4,912	34,138	8,932	271,146
12	47	192	2,023	3,498	29,225	7,738	207,705
12	55	89	972	3,927	31,803	8,746	212,426
3	24	68	915	7,825	67,484	19,725	431,816
16	123	107	1,449	9,134	64,854	10,494	267,811
30	3,169	194	10,944	26,044	462,159	54,992	1,446,183
32	222	73	1,118	14,485	132,289	18,905	667,209
34	299	192	4,281	9,527	91,017	10,902	241,627
9	52	95	728	3,897	34,728	5,021	149,904
13	53	58	456	3,445	28,908	6,002	101,947
6	19	36	339	3,032	22,813	4,679	87,509
11	26	62	526	1,721	13,872	3,248	69,505
23	70	154	1,707	8,076	55,964	10,092	241,547
16	71	164	2,290	5,118	38,355	10,679	195,769
63	262	130	1,650	8,513	61,151	17,110	448,164
16	51	150	1,868	11,472	136,368	29,181	881,916
78	668	102	1,811	3,713	28,730	6,924	186,350
16	85	46	642	2,747	18,988	4,318	142,932
14	226	49	511	4,405	27,665	9,957	213,588
6	55	40	507	16,886	205,377	43,688	986,710
10	125	113	1,008	8,079	67,640	16,591	464,874
5	6	21	197	1,704	10,967	3,945	72,603
98	393	25	422	2,078	15,913	3,993	66,454
13	178	26	487	1,833	15,778	2,089	52,697
62	462	80	858	2,857	25,935	2,671	60,851
4	18	91	1,161	5,171	42,814	7,227	191,127
38	345	64	875	7,487	73,687	10,619	278,193
29	213	65	1,124	4,448	39,887	3,583	120,661
62	110	45	360	2,906	19,859	3,287	63,062
30	159	135	748	2,637	27,153	4,339	88,552
147	1,232	84	685	4,025	32,507	5,600	116,638
57	687	60	647	2,438	24,395	2,282	35,846
16	335	139	3,686	11,368	108,795	10,933	300,864
7	51	46	581	2,277	23,643	2,458	65,900
215	2,738	54	1,877	3,299	33,507	3,246	79,527
97	1,212	89	1,139	4,090	41,169	4,047	109,568
49	407	60	1,182	3,698	36,828	3,096	79,999
32	288	56	682	3,681	31,967	2,767	73,814
211	1,547	137	1,460	5,051	50,366	3,682	86,357
24	146	13	143	3,814	25,811	1,404	19,905

附表 第3表 (2)

[一般・高年齢及び短期雇用特例]

都道府県	電気ガス熱供給・水道業		運輸・通信業		卸売・小売業、飲食店	
	事業所数	被保険者数	事業所数	被保険者数	事業所数	被保険者数
全 国 計	1,785	234,249	71,656	2,889,240	462,405	6,858,629
北海道	90	9,480	3,636	137,907	21,931	266,624
青森	30	1,865	867	25,815	6,000	65,532
岩手	25	1,864	801	27,220	5,461	53,233
宮城	34	4,887	1,328	60,481	8,059	125,536
秋田	19	1,836	502	20,809	4,878	46,348
山形	28	1,646	506	16,098	4,642	47,264
福島	41	5,562	1,082	30,014	6,668	75,997
茨城	58	4,135	1,782	46,478	6,473	80,166
栃木	34	2,413	1,016	22,796	5,600	66,858
群馬	34	2,526	1,046	33,835	5,812	69,809
埼玉県	82	5,196	2,890	73,090	11,630	146,240
千葉県	61	7,433	2,483	94,238	12,818	147,603
東京都	188	40,110	9,840	652,606	79,599	1,900,002
神奈川県	72	9,840	3,987	147,134	19,084	241,771
新潟県	60	5,028	1,087	50,933	11,018	117,349
富山県	16	4,506	700	27,283	4,341	47,653
石川県	12	1,638	813	28,121	5,057	58,525
福井県	16	3,655	529	13,292	3,737	36,634
山梨県	22	1,610	503	10,979	2,571	25,944
長野県	39	4,023	921	34,430	8,497	88,047
岐阜県	13	3,055	824	30,094	7,562	77,110
静岡県	54	5,520	2,216	77,769	13,474	155,562
愛知県	51	18,353	3,703	180,539	22,415	418,247
三重県	28	2,738	1,006	31,763	5,344	60,137
滋賀県	16	1,301	556	16,148	3,691	36,693
京都市	24	2,515	988	47,512	11,180	142,303
大阪府	73	25,884	6,448	274,932	42,381	822,267
兵庫県	49	6,226	3,083	105,723	15,988	210,627
奈良県	28	1,508	453	11,123	2,756	25,845
和歌山県	18	1,932	707	16,961	3,773	36,651
鳥取県	13	926	359	12,646	2,649	27,812
島根県	22	1,664	520	10,767	3,832	32,829
岡山県	32	3,102	1,269	41,460	6,649	77,196
広島県	33	5,922	1,988	73,508	11,859	158,432
山口県	17	2,887	916	30,412	5,784	61,085
徳島県	17	1,424	529	12,953	2,905	26,461
香川県	14	2,646	788	25,210	4,271	53,696
愛媛県	35	3,076	1,123	29,609	5,590	58,002
高知県	16	1,446	548	11,549	3,605	36,990
福岡県	81	9,922	2,689	129,817	17,605	283,695
佐賀県	37	1,567	437	12,010	3,422	30,466
長門県	27	2,196	729	25,969	5,674	56,212
熊本県	24	1,824	900	30,390	6,720	70,306
大分県	24	1,865	585	24,215	4,886	48,362
宮崎県	18	1,438	439	17,375	4,480	40,047
鹿児島県	41	2,320	936	31,548	6,215	61,852
沖縄県	19	1,739	598	23,679	3,819	42,609

産業別適用状況

(都道府県別)

—平成6年3月—

金融・保険、不動産業		サービス業		公務		分類不能	
事業所数	被保険者数	事業所数	被保険者数	事業所数	被保険者数	事業所数	被保険者数
所	人	所	人	所	人	所	人
55,953	1,862,336	515,700	7,232,262	13,465	207,108	628	6,642
2,829	59,135	25,901	337,719	649	15,597	10	58
401	11,773	6,753	76,434	305	4,306	0	0
599	11,988	6,426	76,123	231	4,615	0	0
912	27,073	9,142	121,949	250	2,354	19	960
390	14,025	4,925	58,336	347	3,879	0	0
293	11,177	5,597	57,109	257	3,094	3	46
759	15,302	8,435	101,324	226	2,955	0	0
870	24,150	7,711	124,791	317	1,852	34	197
740	16,992	6,641	98,061	271	1,867	8	23
581	17,466	7,198	89,330	165	1,386	6	23
1,952	39,642	13,336	181,404	269	2,420	98	1,464
1,715	38,236	14,839	197,413	260	2,308	26	268
13,351	690,290	86,220	1,632,327	581	21,540	131	1,340
3,303	59,488	24,582	378,195	518	14,252	20	100
769	24,301	11,172	122,028	402	4,007	1	1
427	12,844	4,799	58,451	95	532	3	14
468	14,274	5,920	75,502	236	2,537	1	1
326	9,925	3,933	41,576	130	840	0	0
279	10,538	3,256	37,082	288	1,917	20	51
605	17,680	10,529	114,845	431	5,232	0	0
404	20,063	7,363	81,977	260	1,693	0	0
1,341	39,475	14,436	181,587	208	2,640	20	120
2,261	83,802	22,763	332,792	405	5,586	32	275
452	16,958	6,052	74,827	249	2,811	20	34
447	11,922	4,408	47,968	271	4,638	6	16
1,077	31,076	10,086	133,345	232	3,785	12	34
5,955	188,459	38,021	590,679	338	9,237	41	830
2,022	51,038	17,224	226,097	564	8,592	7	28
377	10,101	3,522	40,545	176	1,462	14	89
384	11,466	4,088	42,993	91	1,579	5	42
206	5,487	3,116	33,396	110	1,599	7	95
245	8,916	4,283	41,819	267	3,439	1	2
751	15,705	7,693	101,064	235	4,548	10	73
1,243	40,947	12,987	164,010	247	6,157	3	3
533	14,727	6,754	78,145	127	1,656	2	6
207	6,813	3,658	42,948	244	2,837	1	3
375	13,772	4,620	57,341	239	2,647	0	0
546	12,913	6,575	78,995	250	4,027	2	7
281	7,861	4,010	48,902	266	3,219	0	0
2,058	61,856	21,924	296,560	434	7,553	15	104
260	7,247	4,157	47,567	212	1,954	6	24
489	13,928	7,281	90,659	206	1,748	8	63
510	14,935	8,359	110,080	465	3,380	10	35
442	10,837	5,916	68,829	291	3,583	2	15
345	10,541	5,691	67,391	218	2,405	8	62
534	13,663	7,913	99,390	403	4,154	1	0
639	11,529	5,485	72,357	229	12,689	15	136