

# 医療保険に関する基礎資料 ～平成26年度の医療費等の状況～

(平成28年12月)

厚生労働省保険局調査課





(14)	平成26年度 協会（一般）、組合健保、共済組合、国保及び後期高齢者医療制度の 診療諸率比較（平成26年度4～3ベース）		
ア	1人当たり診療費	-----	58
イ	受診率	-----	59
ウ	1件当たり日数	-----	60
エ	1日当たり診療費	-----	61
オ	1人当たり推計新規入院件数	-----	62
カ	推計平均在院日数	-----	62
キ	推計1入院当たり医療費	-----	62
(15)	平成26年度 医療保険制度別診療種別の実効給付率	-----	63
6.	高齢者医療関係		
(1)	医療保険制度別前期高齢者交付金等の状況	-----	64
(2)	医療保険制度別後期高齢者支援金等の状況	-----	65
(3)	医療保険制度別老人加入者数等の状況	-----	66
7.	退職者医療制度関係		
(1)	医療保険制度別年度別療養給付費確定拠出金及び標準報酬総額実績額	-----	68
(2)	国民健康保険の退職保険料の推移	-----	68
8.	医療保険制度別平成26年度医療費総括表		
(1)	医療保険計	-----	69
(2)	若人計	-----	70
(3)	被用者保険計	-----	71
(4)	協会（一般）	-----	72
(5)	組合健保	-----	73
(6)	法第3条第2項被保険者	-----	74
(7)	船員保険	-----	75
(8)	共済組合	-----	76
(9)-1	国民健康保険計	-----	77
(9)-2	国民健康保険（市町村国保）	[再掲] -----	78
(9)-3	国民健康保険（国保組合）	[再掲] -----	79
(9)-4	国民健康保険（退職被保険者等）	[再掲] -----	80
(10)	後期高齢者医療制度	-----	81
参考1	医療費の動向（国民医療費、老人医療費の動向）	-----	82
参考2	生涯医療費（平成26年度）	-----	84
参考3	後期高齢者医療費の特性（平成26年度）	-----	88
参考4	医療保険制度の財政構造表（平成26年度）	-----	90
参考5	年齢階級別1人当たり医療費（平成26年度）（医療保険制度分）	-----	92

## 利用上の注意

資料中に用いた略称の意味は、次のとおりである。

- ・ 若人 被用者保険と国保の総称
- ・ 被用者保険 協会（一般）、組合健保、法第3条第2項被保険者、船員保険及び共済組合の総称
- ・ 協会けんぽ 全国健康保険協会管掌健康保険  
平成20年9月以前は政府管掌健康保険
- ・ 協会（一般） 全国健康保険協会管掌健康保険（一般被保険者）  
平成20年9月以前は政府管掌健康保険（一般被保険者）
- ・ 組合健保 組合管掌健康保険
- ・ 法第3条第2項被保険者 全国健康保険協会管掌健康保険（健康保険法第3条第2項被保険者）  
平成20年9月以前は政府管掌健康保険（健康保険法第3条第2項被保険者）
- ・ 国保 市町村国保と国保組合の総称
- ・ 市町村国保 国民健康保険市町村（一般被保険者）と国民健康保険市町村（退職者医療）の総称
- ・ 国保組合 国民健康保険組合
- ・ 後期高齢者医療 後期高齢者医療制度
- ・ 老人保健 平成19年度以前の老人保健制度。平成20年度創設の後期高齢者医療制度とは制度が異なるため単純な比較はできない。

1. 国民医療費、医療給付費及び経済指標の推移

	国民医療費		人口1人当たり 国民医療費		後期高齢者 医療費 (老人医療費)		後期高齢者医療費 (老人医療費)の 国民医療費に 対する割合		国民所得 (NI)		国内総生産 (GDP)		国民医療費の割合	
	億円	%	千円	%	億円	%	%	億円	%	億円	%	%	%	
昭和60年度	160,159	6.1	132.3	5.4	40,673	12.7	25.4	2,605,599	7.2	3,303,968	7.2	6.15	4.85	
61	170,690	6.6	140.3	6.0	44,377	9.1	26.0	2,679,415	2.8	3,422,664	3.6	6.37	4.99	
62	180,759	5.9	147.8	5.3	48,309	8.9	26.7	2,810,998	4.9	3,622,967	5.9	6.43	4.99	
63	187,554	3.8	152.8	3.4	51,593	6.8	27.5	3,027,101	7.7	3,876,856	7.0	6.20	4.84	
平成元年度	197,290	5.2	160.1	4.8	55,578	7.7	28.2	3,208,020	6.0	4,158,852	7.3	6.15	4.74	
2	206,074	4.5	166.7	4.1	59,269	6.6	28.8	3,468,929	8.1	4,516,830	8.6	5.94	4.56	
3	218,260	5.9	176.0	5.6	64,095	8.1	29.4	3,689,316	6.4	4,736,076	4.9	5.92	4.61	
4	234,784	7.6	188.7	7.2	69,372	8.2	29.5	3,660,072	-0.8	4,832,556	2.0	6.41	4.86	
5	243,631	3.8	195.3	3.5	74,511	7.4	30.6	3,653,760	-0.2	4,826,076	-0.1	6.67	5.05	
6	257,908	5.9	206.3	5.6	81,596	9.5	31.6	3,667,524	0.4	4,956,122	2.7	7.03	5.20	
7	269,577	4.5	214.7	4.1	89,152	9.3	33.1	3,707,727	1.1	5,045,943	1.8	7.27	5.34	
8	284,542	5.6	226.1	5.3	97,232	9.1	34.2	3,809,122	2.7	5,159,439	2.2	7.47	5.51	
9	289,149	1.6	229.2	1.4	102,786	5.7	35.5	3,822,681	0.4	5,212,954	1.0	7.56	5.55	
10	295,823	2.3	233.9	2.1	108,932	6.0	36.8	3,693,715	-3.4	5,109,192	-2.0	8.01	5.79	
11	307,019	3.8	242.3	3.6	118,040	8.4	38.4	3,687,817	-0.2	5,065,992	-0.8	8.33	6.06	
12	301,418	-1.8	237.5	-2.0	111,997	-5.1	37.2	3,751,863	1.7	5,108,347	0.8	8.03	5.90	
13	310,998	3.2	244.3	2.9	116,560	4.1	37.5	3,667,838	-2.2	5,017,106	-1.8	8.48	6.20	
14	309,507	-0.5	242.9	-0.6	117,300	0.6	37.9	3,638,901	-0.8	4,980,088	-0.7	8.51	6.21	
15	315,375	1.9	247.1	1.8	116,524	-0.7	36.9	3,681,009	1.2	5,018,891	0.8	8.57	6.28	
16	321,111	1.8	251.5	1.8	115,764	-0.7	36.1	3,701,166	0.5	5,027,608	0.2	8.68	6.39	
17	331,289	3.2	259.3	3.1	116,444	0.6	35.1	3,741,251	1.1	5,053,494	0.5	8.86	6.56	
18	331,276	-0.0	259.3	-0.0	112,594	-3.3	34.0	3,781,903	1.1	5,091,063	0.7	8.76	6.51	
19	341,360	3.0	267.2	3.0	112,753	0.1	33.0	3,812,392	0.8	5,130,233	0.8	8.95	6.65	
20	348,084	2.0	272.6	2.0	114,146	(1.2)	32.8	3,550,380	-6.9	4,895,201	-4.6	9.80	7.11	
21	360,067	3.4	282.4	3.6	120,108	5.2	33.4	3,443,848	-3.0	4,739,964	-3.2	10.46	7.60	
22	374,202	3.9	292.2	3.5	127,213	5.9	34.0	3,527,028	2.4	4,805,275	1.3	10.61	7.79	
23	385,850	3.1	301.9	3.3	132,991	4.5	34.5	3,495,971	-0.9	4,741,705	-1.3	11.04	8.14	
24	392,117	1.6	307.5	1.9	137,044	3.0	34.9	3,511,744	0.7	4,744,037	0.1	11.14	8.26	
25	400,610	2.2	314.7	2.3	141,912	3.6	35.4	3,591,151	2.9	4,824,304	1.8	11.06	8.29	
26	408,071	1.9	321.1	2.0	144,927	2.1	35.5	3,644,441	1.5	4,896,234	1.5	11.20	8.33	

※出典：「国民医療費」（厚生労働省政策統括官付参事官付保健統計室）、「老人医療事業年報」（厚生労働省保険局）、「後期高齢者医療事業年報」（厚生労働省保険局）  
国民所得（NI）及び国内総生産（GDP）は、内閣府発表の「平成26年度 国民経済計算確報」による。

（注） 後期高齢者医療費（老人医療費）については3-2ベースである。また、平成19年度と平成20年度で制度が異なるため単純に比較できない。

## 2. 医療保険制度別保険者数及び適用事業所数

(平成26年度末現在)

		保 険 者 数 ( 運 営 主 体 )	適 用 事 業 所 数
健康保険	協会（一般）	1	1,749,928
	組合健保	1,409	106,119
	法第3条第2項 被保険者	1	796
船 員 保 険		1	5,729
共済組合	国 共 済	20	-
	地 共 済	64	-
	私学共済	1	14,361
	計	85	14,361
国民健康保険	市町村国保	1,716	-
	国保組合	164	-
	計	1,880	-
後期高齢者医療制度		47	-

- (注) 1. 法第3条第2項被保険者の適用事業所数は、印紙購入通帳数を計上している。  
 2. 船員保険の適用事業所数は、船舶所有者数を計上している。  
 3. 私学共済の適用事業所数は、学校数を計上している。  
 4. 市町村国保において、広域連合又は一部事務組合を設立している場合は  
 広域連合又は一部事務組合を1保険者としている。

### 3. 適用関係

#### (1) 平成26年度末の医療保障適用人口

	総		計	
	被保険者	被扶養者	計	構成比
	千人	千人	千人	%
1 総人口	-	-	126,939	100.00
2 被用者保険(計)	41,109	33,394	74,503	58.69
(1) 協会(一般)	20,902	15,491	36,392	28.67
(2) 組合健保	15,644	13,487	29,131	22.95
(3) 法第3条第2項被保険者	12	6	19	0.01
(4) 船員保険	58	67	125	0.10
(5) 共済組合(計)	4,493	4,343	8,836	6.96
ア 国共済	1,076	1,166	2,243	1.77
イ 地共済	2,877	2,827	5,704	4.49
ウ 私学共済	540	350	890	0.70
3 国保(計)	35,937	-	35,937	28.31
(1) 市町村国保	33,025	-	33,025	26.02
(2) 国保組合	2,911	-	2,911	2.29
4 後期高齢者医療制度	15,767	-	15,767	12.42
5 医療保険適用人計	92,813	33,394	126,207	99.42
6 生活保護法適用人	-	-	2,174	1.71
7 統計上の不突合	-	-	-1,442	-1.14

(注) 「総人口」とは、総務省統計局「人口推計月報」による平成27年4月1日現在の総人口である。



(2) 医療保障適用人口の推移（年度末現在）

年度	総人口	医療保険 適用者計	被用者保険計		国保計			後期高齢者 医療制度	生活保護法 適用者数	合計	
			被保険者	被扶養者	市町村国保	国保組合					
	千人	千人	千人	千人	千人	千人	千人	千人	千人	千人	
昭和50年度	112,464	111,794	67,798	29,796	38,002	43,996	41,359	2,637	.	1,366	113,160
51	113,566	112,784	68,750	30,029	38,721	44,034	41,366	2,668	.	1,381	114,165
52	114,624	113,802	69,523	30,199	39,324	44,279	41,526	2,753	.	1,426	115,228
53	115,622	114,928	70,420	30,560	39,860	44,508	41,662	2,846	.	1,448	116,376
54	116,541	115,932	71,380	31,163	40,217	44,552	41,614	2,938	.	1,437	117,369
55	117,415	117,035	72,499	31,752	40,747	44,536	41,475	3,061	.	1,443	118,478
56	118,223	116,998	72,528	32,245	40,283	44,470	41,295	3,175	.	1,463	118,461
57	119,034	118,098	73,482	32,622	40,860	44,616	41,307	3,309	.	1,474	119,572
58	119,808	118,912	74,075	32,988	41,087	44,837	41,427	3,410	.	1,488	120,400
59	120,550	119,886	74,852	33,352	41,500	45,034	41,544	3,490	.	1,476	121,362
60	121,315	120,742	75,448	33,630	41,819	45,294	41,750	3,544	.	1,416	122,158
61	121,910	121,241	75,705	33,931	41,774	45,536	41,889	3,647	.	1,319	122,560
62	122,458	121,966	76,628	34,581	42,048	45,338	41,560	3,778	.	1,239	123,205
63	122,969	122,925	78,311	35,654	42,656	44,614	40,690	3,924	.	1,150	124,075
平成元年度	123,394	123,602	79,813	36,821	42,992	43,789	39,729	4,060	.	1,072	124,674
2	123,840	124,260	81,191	37,927	43,265	43,069	38,882	4,187	.	991	125,251
3	124,173	124,234	81,616	38,993	42,623	42,617	38,294	4,324	.	928	125,162
4	124,533	124,576	82,146	39,656	42,490	42,430	37,978	4,452	.	894	125,470
5	124,815	124,977	82,449	39,966	42,484	42,528	37,971	4,557	.	891	125,869
6	125,102	125,061	82,250	40,210	42,040	42,811	38,195	4,616	.	891	125,952
7	125,637	125,307	82,066	40,347	41,719	43,240	38,590	4,650	.	888	126,194
8	125,950	125,824	82,136	40,555	41,581	43,688	39,019	4,669	.	899	126,722
9	126,284	125,956	81,620	40,476	41,144	44,336	39,814	4,522	.	924	126,880
10	126,552	126,064	80,610	40,006	40,604	45,454	41,021	4,433	.	977	127,040
11	126,780	126,405	79,824	39,566	40,258	46,581	42,242	4,340	.	1,038	127,443
12	127,040	126,351	78,723	39,242	39,481	47,628	43,374	4,254	.	1,109	127,460
13	127,333	126,461	77,508	38,641	38,867	48,953	44,770	4,183	.	1,192	127,653
14	127,561	126,738	76,441	38,132	38,310	50,297	46,191	4,106	.	1,292	128,030
15	127,650	126,857	75,621	37,991	37,630	51,236	47,200	4,036	.	1,391	128,247
16	127,678	127,097	75,519	38,250	37,269	51,579	47,609	3,970	.	1,456	128,554
17	127,723	127,176	75,549	38,715	36,834	51,627	47,693	3,934	.	1,502	128,678
18	127,747	127,301	76,033	39,434	36,600	51,268	47,380	3,888	.	1,533	128,834
19	127,687	127,427	76,703	40,149	36,554	50,724	46,881	3,843	.	1,567	128,994
20	127,566	127,175	74,226	39,868	34,358	39,492	35,970	3,522	13,458	1,655	128,830
21	127,445	127,047	74,055	39,777	34,278	39,098	35,665	3,433	13,894	1,866	128,914
22	127,708	126,907	73,797	39,749	34,048	38,769	35,493	3,277	14,341	2,022	128,930
23	127,567	126,678	73,632	39,766	33,866	38,313	35,197	3,116	14,733	2,108	128,787
24	127,354	126,452	73,605	39,980	33,625	37,678	34,658	3,020	15,168	2,161	128,613
25	127,136	126,339	73,976	40,462	33,514	36,927	33,973	2,954	15,436	2,171	128,510
26	126,939	126,207	74,503	41,109	33,394	35,937	33,025	2,911	15,767	2,174	128,381

- (注) 1. 各制度の事業年報等を基に作成。  
2. 「総人口」とは、総務省統計局「人口推計月報」による翌年度4月1日現在の総人口である。  
3. 平成19年度以前は、75歳以上の者等は被用者保険、国保のいずれかに加入していたが、平成20年度以降は後期高齢者医療制度に属していることに注意を要する。以下、各表について同じ。

(3) - 1 医療保険制度別加入者数の推移 (年度末現在)

		被用者保険計										国保計				後期高齢者医療制度					
		協会(一般)		組合健保		法第3条第2項被保険者		船員保険		共済組合		市町村国保		国保組合		千人	増減率				
		千人	増減率	千人	増減率	千人	増減率	千人	増減率	千人	増減率	千人	増減率	千人	増減率						
被 保 険 者	平成17年度	38,715	1.2	19,156	1.2	15,054	1.8	15	-9.7	65	-1.9	4,424	-0.6	51,627	0.1	47,693	0.2	3,934	-0.9	・	・
	18	39,434	1.9	19,501	1.8	15,456	2.7	13	-13.0	63	-2.1	4,399	-0.6	51,268	-0.7	47,380	-0.7	3,888	-1.2	・	・
	19	40,149	1.8	19,807	1.6	15,871	2.7	11	-16.3	63	-1.1	4,397	0.0	50,724	-1.1	46,881	-1.1	3,843	-1.1	・	・
	20	39,868	-0.7	19,496	-1.6	15,906	0.2	11	-3.1	62	-1.8	4,394	-0.1	39,492	-22.1	35,970	-23.3	3,522	-8.4	13,458	...
	21	39,777	-0.2	19,517	0.1	15,722	-1.2	11	4.9	61	-1.4	4,465	1.6	39,098	-1.0	35,665	-0.8	3,433	-2.5	13,894	3.2
	22	39,749	-0.1	19,580	0.3	15,574	-0.9	12	2.9	60	-1.4	4,523	1.3	38,769	-0.8	35,493	-0.5	3,277	-4.5	14,341	3.2
	23	39,766	0.0	19,631	0.3	15,553	-0.1	12	1.7	59	-2.1	4,512	-0.3	38,313	-1.2	35,197	-0.8	3,116	-4.9	14,733	2.7
	24	39,980	0.5	19,871	1.2	15,537	-0.1	13	5.9	58	-0.8	4,501	-0.2	37,678	-1.7	34,658	-1.5	3,020	-3.1	15,168	3.0
	25	40,462	1.2	20,303	2.2	15,598	0.4	12	-4.4	58	-0.6	4,491	-0.2	36,927	-2.0	33,973	-2.0	2,954	-2.2	15,436	1.8
	26	41,109	1.6	20,902	2.9	15,644	0.3	12	1.8	58	-0.2	4,493	0.0	35,937	-2.7	33,025	-2.8	2,911	-1.5	15,767	2.1
被 扶 養 者	平成17年度	36,834	-1.2	16,493	-1.2	15,065	-0.9	10	-6.8	103	-4.1	5,163	-1.9	-	-	-	-	-	-	-	-
	18	36,600	-0.6	16,437	-0.3	15,018	-0.3	8	-15.2	98	-5.1	5,038	-2.4	-	-	-	-	-	-	-	-
	19	36,554	-0.1	16,488	0.3	14,989	-0.2	7	-22.0	95	-3.3	4,976	-1.2	-	-	-	-	-	-	-	-
	20	34,358	-6.0	15,210	-7.8	14,431	-3.7	6	-9.8	82	-13.0	4,629	-7.0	-	-	-	-	-	-	-	-
	21	34,278	-0.2	15,311	0.7	14,228	-1.4	6	0.8	80	-3.2	4,653	0.5	-	-	-	-	-	-	-	-
	22	34,048	-0.7	15,265	-0.3	14,035	-1.4	6	2.9	76	-4.2	4,665	0.3	-	-	-	-	-	-	-	-
	23	33,866	-0.5	15,246	-0.1	13,951	-0.6	6	-1.9	73	-3.8	4,589	-1.6	-	-	-	-	-	-	-	-
	24	33,625	-0.7	15,232	-0.1	13,816	-1.0	6	7.5	71	-3.0	4,499	-2.0	-	-	-	-	-	-	-	-
	25	33,514	-0.3	15,340	0.7	13,676	-1.0	6	-2.0	69	-2.7	4,422	-1.7	-	-	-	-	-	-	-	-
	26	33,394	-0.4	15,491	1.0	13,487	-1.4	6	1.1	67	-2.8	4,343	-1.8	-	-	-	-	-	-	-	-
計	平成17年度	75,549	0.0	35,650	0.1	30,119	0.4	25	-8.6	168	-3.2	9,587	-1.3	51,627	0.1	47,693	0.2	3,934	-0.9	・	・
	18	76,033	0.6	35,938	0.8	30,474	1.2	22	-13.9	161	-3.9	9,437	-1.6	51,268	-0.7	47,380	-0.7	3,888	-1.2	・	・
	19	76,703	0.9	36,294	1.0	30,860	1.3	18	-18.5	157	-2.4	9,373	-0.7	50,724	-1.1	46,881	-1.1	3,843	-1.1	・	・
	20	74,226	-3.2	34,705	-4.4	30,337	-1.7	17	-5.6	144	-8.5	9,023	-3.7	39,492	-22.1	35,970	-23.3	3,522	-8.4	13,458	...
	21	74,055	-0.2	34,828	0.4	29,951	-1.3	17	3.5	141	-2.4	9,118	1.1	39,098	-1.0	35,665	-0.8	3,433	-2.5	13,894	3.2
	22	73,797	-0.3	34,845	0.0	29,609	-1.1	18	2.9	136	-3.0	9,189	0.8	38,769	-0.8	35,493	-0.5	3,277	-4.5	14,341	3.2
	23	73,632	-0.2	34,877	0.1	29,504	-0.4	18	0.5	132	-3.0	9,101	-1.0	38,313	-1.2	35,197	-0.8	3,116	-4.9	14,733	2.7
	24	73,605	0.0	35,103	0.6	29,353	-0.5	19	6.4	129	-2.1	9,000	-1.1	37,678	-1.7	34,658	-1.5	3,020	-3.1	15,168	3.0
	25	73,976	0.5	35,643	1.5	29,273	-0.3	18	-3.6	127	-1.8	8,914	-1.0	36,927	-2.0	33,973	-2.0	2,954	-2.2	15,436	1.8
	26	74,503	0.7	36,392	2.1	29,131	-0.5	19	1.6	125	-1.6	8,836	-0.9	35,937	-2.7	33,025	-2.8	2,911	-1.5	15,767	2.1

(注) 1. 各制度の事業年報等を基に作成。  
 2. 特例退職被保険者は、組合健保に含まれている。  
 3. 共済組合は推計値である。

(3) - 2 医療保険制度別加入者数の推移 (年度末現在) 老人保健を除く

		被用者保険計												国保計					
		被用者保険計		協会(一般)		組合健保		法第3条第2項被保険者		船員保険		共済組合		国保計		市町村国保		国保組合	
		千人	増減率	千人	増減率	千人	増減率	千人	増減率	千人	増減率	千人	増減率	千人	増減率	千人	増減率	千人	増減率
被保険者 (70歳未満)	平成17年度	38,104	1.2	18,680	1.2	14,935	1.7	15	-9.8	64	-2.1	4,410	-0.6	36,558	-1.7	32,970	-1.7	3,588	-1.2
	18	38,791	1.8	19,010	1.8	15,320	2.6	13	-13.3	63	-2.2	4,385	-0.6	35,612	-2.6	32,077	-2.7	3,536	-1.5
	19	39,474	1.8	19,298	1.5	15,719	2.6	11	-16.8	62	-1.2	4,384	0.0	34,489	-3.2	31,003	-3.3	3,486	-1.4
	20	39,473	0.0	19,234	-0.3	15,782	0.4	10	-2.3	61	-1.5	4,386	0.0	34,130	-1.0	30,730	-0.9	3,400	-2.5
	21	39,375	-0.2	19,253	0.1	15,595	-1.2	11	4.7	60	-1.4	4,456	1.6	33,710	-1.2	30,397	-1.1	3,313	-2.6
	22	39,335	-0.1	19,308	0.3	15,442	-1.0	11	2.3	59	-1.7	4,514	1.3	33,295	-1.2	30,137	-0.9	3,158	-4.7
	23	39,331	0.0	19,345	0.2	15,415	-0.2	11	0.7	58	-2.3	4,502	-0.3	32,613	-2.1	29,615	-1.7	2,997	-5.1
	24	39,523	0.5	19,568	1.2	15,395	-0.1	12	4.3	57	-1.1	4,491	-0.2	31,870	-2.3	28,968	-2.2	2,902	-3.2
	25	39,965	1.1	19,969	2.0	15,447	0.3	11	-4.8	56	-0.9	4,482	-0.2	30,820	-3.3	27,989	-3.4	2,830	-2.5
26	40,581	1.5	20,539	2.9	15,492	0.3	11	0.5	56	-0.5	4,483	0.0	29,734	-3.5	26,947	-3.7	2,786	-1.6	
被扶養者 (70歳未満)	平成17年度	34,296	-1.1	15,010	-1.2	14,413	-0.8	9	-6.9	90	-4.5	4,773	-1.8	-	-	-	-	-	-
	18	34,080	-0.6	14,965	-0.3	14,372	-0.3	7	-15.3	86	-4.8	4,650	-2.6	-	-	-	-	-	-
	19	34,056	-0.1	15,007	0.3	14,352	-0.1	6	-20.4	83	-3.5	4,608	-0.9	-	-	-	-	-	-
	20	33,810	-0.7	14,887	-0.8	14,277	-0.5	6	-4.0	80	-3.5	4,560	-1.0	-	-	-	-	-	-
	21	33,752	-0.2	15,000	0.8	14,081	-1.4	6	0.3	78	-3.0	4,588	0.6	-	-	-	-	-	-
	22	33,542	-0.6	14,963	-0.2	13,893	-1.3	6	2.8	74	-4.1	4,605	0.4	-	-	-	-	-	-
	23	33,365	-0.5	14,943	-0.1	13,810	-0.6	6	-2.5	72	-3.7	4,534	-1.5	-	-	-	-	-	-
	24	33,135	-0.7	14,931	-0.1	13,679	-0.9	6	7.0	70	-2.9	4,450	-1.9	-	-	-	-	-	-
	25	33,008	-0.4	15,024	0.6	13,536	-1.0	6	-2.1	68	-2.8	4,374	-1.7	-	-	-	-	-	-
26	32,887	-0.4	15,167	0.9	13,351	-1.4	6	0.9	66	-2.8	4,298	-1.7	-	-	-	-	-	-	
70歳以上	平成17年度	713	37.6	452	36.7	192	41.4	1	16.7	2	36.1	66	34.0	3,712	43.3	3,616	43.4	95	38.5
	18	896	25.6	564	24.7	249	29.4	1	-4.9	3	24.1	80	20.9	4,763	28.3	4,643	28.4	120	25.9
	19	1,001	11.7	625	11.0	285	14.4	1	-4.0	3	10.3	86	8.3	5,396	13.3	5,261	13.3	135	12.2
	20	943	-5.8	584	-6.6	278	-2.6	1	10.6	3	-7.1	77	-10.6	5,361	-0.6	5,240	-0.4	121	-9.9
	21	928	-1.6	576	-1.4	275	-1.0	1	10.6	3	-4.4	74	-4.4	5,388	0.5	5,268	0.5	120	-1.2
	22	921	-0.8	574	-0.3	274	-0.4	1	10.7	3	1.4	69	-6.7	5,474	1.6	5,355	1.7	119	-1.2
	23	936	1.7	589	2.6	279	1.7	1	17.0	3	-0.6	64	-6.3	5,701	4.1	5,582	4.2	119	0.0
	24	948	1.3	605	2.7	279	0.2	1	25.5	3	-0.3	59	-7.8	5,808	1.9	5,690	1.9	118	-0.4
	25	1,003	5.9	650	7.5	290	3.9	1	-0.2	3	5.0	58	-1.7	6,107	5.1	5,984	5.2	124	4.9
26	1,034	3.1	687	5.6	288	-0.7	2	13.5	3	3.0	55	-5.8	6,203	1.6	6,078	1.6	125	0.8	
計	平成17年度	73,113	0.3	34,142	0.5	29,541	0.6	24	-8.1	157	-3.1	9,249	-1.0	40,270	1.3	36,586	1.4	3,684	-0.4
	18	73,767	0.9	34,539	1.2	29,941	1.4	21	-13.8	152	-3.3	9,115	-1.5	40,376	0.3	36,720	0.4	3,656	-0.8
	19	74,531	1.0	34,931	1.1	30,356	1.4	17	-17.7	148	-2.3	9,078	-0.4	39,885	-1.2	36,264	-1.2	3,621	-1.0
	20	74,226	-0.4	34,705	-0.6	30,337	-0.1	17	-2.4	144	-2.8	9,023	-0.6	39,492	-1.0	35,970	-0.8	3,522	-2.7
	21	74,055	-0.2	34,828	0.4	29,951	-1.3	17	3.5	141	-2.4	9,118	1.1	39,098	-1.0	35,665	-0.8	3,433	-2.5
	22	73,797	-0.3	34,845	0.0	29,609	-1.1	18	2.9	136	-3.0	9,189	0.8	38,769	-0.8	35,493	-0.5	3,277	-4.5
	23	73,632	-0.2	34,877	0.1	29,504	-0.4	18	0.5	132	-3.0	9,101	-1.0	38,313	-1.2	35,197	-0.8	3,116	-4.9
	24	73,605	0.0	35,103	0.6	29,353	-0.5	19	6.4	129	-2.1	9,000	-1.1	37,678	-1.7	34,658	-1.5	3,020	-3.1
	25	73,976	0.5	35,643	1.5	29,273	-0.3	18	-3.6	127	-1.8	8,914	-1.0	36,927	-2.0	33,973	-2.0	2,954	-2.2
26	74,503	0.7	36,392	2.1	29,131	-0.5	19	1.6	125	-1.6	8,836	-0.9	35,937	-2.7	33,025	-2.8	2,911	-1.5	

(注) 1. 各制度の事業年報等を基に作成。  
2. 特例退職被保険者は、組合健保に含まれている。  
3. 共済組合は推計値である。

(4) - 1 医療保険制度別加入者数の推移 (年度平均4~3ベース)

		被用者保険計												国保計				後期高齢者医療制度					
		協会(一般)				組合健保				法第3条第2項被保険者				船員保険		共済組合		市町村国保		国保組合			
		千人	増減率	千人	増減率	千人	増減率	千人	増減率	千人	増減率	千人	増減率	千人	増減率	千人	増減率	千人	増減率	千人	増減率	千人	増減率
被 保 険 者	平成17年度	38,800	1.0	19,249	0.8	15,038	1.6	16	-12.0	66	-1.5	4,431	-0.1	51,757	0.2	47,807	0.4	3,950	-1.2	.	.		
	18	39,445	1.7	19,551	1.6	15,409	2.5	14	-11.5	65	-2.3	4,406	-0.6	51,576	-0.3	47,672	-0.3	3,904	-1.2	.	.		
	19	40,207	1.9	19,905	1.8	15,831	2.7	12	-17.3	64	-1.6	4,396	-0.2	51,090	-0.9	47,225	-0.9	3,865	-1.0	.	.		
	20	40,360	0.4	19,804	-0.5	16,088	1.6	11	-9.9	63	-1.6	4,394	0.0	39,724	-22.2	36,171	-23.4	3,553	-8.1	13,231	...		
	21	40,050	-0.8	19,625	-0.9	15,928	-1.0	11	6.2	62	-1.6	4,424	0.7	39,509	-0.5	36,033	-0.4	3,475	-2.2	13,652	3.2		
	22	39,941	-0.3	19,682	0.3	15,694	-1.5	12	2.6	61	-1.6	4,493	1.6	39,176	-0.8	35,835	-0.6	3,342	-3.8	14,097	3.3		
	23	39,935	0.0	19,703	0.1	15,632	-0.4	12	2.2	59	-1.8	4,528	0.8	38,758	-1.1	35,593	-0.7	3,165	-5.3	14,517	3.0		
	24	40,122	0.5	19,881	0.9	15,657	0.2	12	5.3	59	-0.8	4,512	-0.4	38,157	-1.5	35,104	-1.4	3,053	-3.5	14,941	2.9		
	25	40,479	0.9	20,249	1.9	15,660	0.0	12	-5.3	58	-1.0	4,500	-0.3	37,470	-1.8	34,491	-1.7	2,979	-2.4	15,289	2.3		
	26	41,076	1.5	20,762	2.5	15,743	0.5	12	4.3	58	-0.3	4,501	0.0	36,587	-2.4	33,656	-2.4	2,931	-1.6	15,573	1.9		
被 扶 養 者	平成17年度	36,822	-1.1	16,539	-0.6	15,017	-1.5	10	-7.2	105	-4.2	5,151	-1.4	-	-	-	-	-	-	-	-		
	18	36,492	-0.9	16,413	-0.8	14,950	-0.4	9	-14.6	100	-5.1	5,020	-2.5	-	-	-	-	-	-	-	-		
	19	36,343	-0.4	16,410	0.0	14,893	-0.4	7	-19.3	96	-4.1	4,937	-1.7	-	-	-	-	-	-	-	-		
	20	34,255	-5.7	15,199	-7.4	14,370	-3.5	6	-15.3	83	-13.3	4,597	-6.9	-	-	-	-	-	-	-	-		
	21	34,087	-0.5	15,192	0.0	14,222	-1.0	6	0.2	81	-3.2	4,586	-0.2	-	-	-	-	-	-	-	-		
	22	33,914	-0.5	15,215	0.2	14,008	-1.5	6	1.3	77	-3.8	4,606	0.4	-	-	-	-	-	-	-	-		
	23	33,724	-0.6	15,172	-0.3	13,886	-0.9	6	-0.4	74	-4.1	4,585	-0.5	-	-	-	-	-	-	-	-		
	24	33,496	-0.7	15,131	-0.3	13,792	-0.7	6	4.6	72	-3.3	4,495	-2.0	-	-	-	-	-	-	-	-		
	25	33,317	-0.5	15,204	0.5	13,630	-1.2	6	-1.0	70	-3.0	4,407	-2.0	-	-	-	-	-	-	-	-		
	26	33,196	-0.4	15,316	0.7	13,481	-1.1	6	3.0	68	-2.8	4,325	-1.9	-	-	-	-	-	-	-	-		
計	平成17年度	75,621	0.0	35,787	0.1	30,055	0.0	26	-10.2	172	-3.2	9,582	-0.8	51,757	0.2	47,807	0.4	3,950	-1.2	.	.		
	18	75,936	0.4	35,964	0.5	30,359	1.0	23	-12.7	165	-4.1	9,426	-1.6	51,576	-0.3	47,672	-0.3	3,904	-1.2	.	.		
	19	76,550	0.8	36,315	1.0	30,724	1.2	19	-18.1	160	-3.1	9,333	-1.0	51,090	-0.9	47,225	-0.9	3,865	-1.0	.	.		
	20	74,615	-2.5	35,003	-3.6	30,458	-0.9	16	-11.9	146	-8.6	8,992	-3.7	39,724	-22.2	36,171	-23.4	3,553	-8.1	13,231	...		
	21	74,137	-0.6	34,818	-0.5	30,151	-1.0	17	4.0	142	-2.5	9,010	0.2	39,509	-0.5	36,033	-0.4	3,475	-2.2	13,652	3.2		
	22	73,855	-0.4	34,898	0.2	29,703	-1.5	18	2.1	138	-2.9	9,099	1.0	39,176	-0.8	35,835	-0.6	3,342	-3.8	14,097	3.3		
	23	73,658	-0.3	34,876	-0.1	29,517	-0.6	18	1.3	134	-3.1	9,114	0.2	38,758	-1.1	35,593	-0.7	3,165	-5.3	14,517	3.0		
	24	73,618	-0.1	35,012	0.4	29,449	-0.2	19	5.0	131	-2.2	9,007	-1.2	38,157	-1.5	35,104	-1.4	3,053	-3.5	14,941	2.9		
	25	73,796	0.2	35,453	1.3	29,289	-0.5	18	-3.9	128	-2.1	8,907	-1.1	37,470	-1.8	34,491	-1.7	2,979	-2.4	15,289	2.3		
	26	74,272	0.6	36,078	1.8	29,224	-0.2	19	3.9	126	-1.7	8,825	-0.9	36,587	-2.4	33,656	-2.4	2,931	-1.6	15,573	1.9		

- (注) 1. 各制度の事業年報等を基に作成。  
 2. 特例退職被保険者は、組合健保に含まれている。  
 3. 共済組合は推計値である。

(4) - 2 医療保険制度別加入者数の推移 (年度平均4~3ベース) 老人保健を除く

		被用者保険計												国保計					
		協会(一般)		組合健保		法第3条第2項被保険者		船員保険		共済組合		国保計		市町村国保		国保組合			
		千人	増減率%	千人	増減率%	千人	増減率%	千人	増減率%	千人	増減率%	千人	増減率%	千人	増減率%	千人	増減率%		
被保険者(70歳未満)	平成17年度	38,213	0.9	18,785	0.8	14,930	1.5	15	-12.1	65	-1.7	4,418	-0.1	36,993	-1.3	33,385	-1.3	3,608	-1.4
	18	38,783	1.5	19,072	1.5	15,283	2.4	13	-11.6	64	-2.5	4,351	-1.5	36,177	-2.2	32,620	-2.3	3,556	-1.4
	19	39,553	2.0	19,410	1.8	15,687	2.6	11	-17.9	63	-1.7	4,383	0.7	35,109	-3.0	31,598	-3.1	3,511	-1.3
	20	39,971	1.1	19,545	0.7	15,968	1.8	10	-8.7	62	-1.4	4,386	0.1	34,327	-2.2	30,897	-2.2	3,430	-2.3
	21	39,657	-0.8	19,366	-0.9	15,804	-1.0	11	5.5	61	-1.7	4,416	0.7	34,127	-0.6	30,772	-0.4	3,355	-0.4
	22	39,539	-0.3	19,418	0.3	15,566	-1.5	11	2.1	60	-1.8	4,485	1.6	33,723	-1.2	30,500	-0.9	3,223	-3.9
	23	39,518	-0.1	19,428	0.1	15,500	-0.4	11	1.4	58	-2.1	4,520	0.8	33,141	-1.7	30,093	-1.3	3,048	-5.4
	24	39,681	0.4	19,589	0.8	15,519	0.1	11	4.1	58	-1.1	4,504	-0.4	32,369	-2.3	29,433	-2.2	2,936	-3.7
	25	40,010	0.8	19,934	1.8	15,517	0.0	11	-5.9	57	-1.2	4,491	-0.3	31,488	-2.7	28,628	-2.7	2,859	-2.6
	26	40,564	1.4	20,413	2.4	15,591	0.5	11	2.9	57	-0.7	4,491	0.0	30,357	-3.6	27,551	-3.8	2,806	-1.9
被扶養者(70歳未満)	平成17年度	34,273	-1.0	15,048	-0.6	14,363	-1.4	9	-6.9	93	-4.3	4,761	-1.3	-	-	-	-	-	-
	18	34,019	-0.7	14,936	-0.7	14,303	-0.4	8	-15.1	88	-5.2	4,685	-1.6	-	-	-	-	-	-
	19	33,848	-0.5	14,933	0.0	14,252	-0.4	6	-17.9	84	-4.2	4,572	-2.4	-	-	-	-	-	-
	20	33,691	-0.5	14,868	-0.4	14,211	-0.3	6	-9.1	81	-4.0	4,526	-1.0	-	-	-	-	-	-
	21	33,552	-0.4	14,876	0.1	14,072	-1.0	6	-0.4	78	-3.0	4,521	-0.1	-	-	-	-	-	-
	22	33,399	-0.5	14,909	0.2	13,864	-1.5	6	1.2	75	-3.7	4,545	0.5	-	-	-	-	-	-
	23	33,223	-0.5	14,871	-0.3	13,745	-0.9	6	-0.7	72	-4.1	4,529	-0.3	-	-	-	-	-	-
	24	33,001	-0.7	14,829	-0.3	13,652	-0.7	6	4.1	70	-3.2	4,443	-1.9	-	-	-	-	-	-
	25	32,821	-0.5	14,896	0.5	13,492	-1.2	6	-1.3	68	-3.0	4,359	-1.9	-	-	-	-	-	-
	26	32,686	-0.4	14,994	0.7	13,342	-1.1	6	2.7	66	-2.9	4,278	-1.8	-	-	-	-	-	-
70歳以上	平成17年度	615	45.5	391	44.3	164	49.8	1	20.2	2	45.3	58	42.6	3,181	51.4	3,099	51.5	82	46.6
	18	805	30.8	507	29.9	221	34.8	1	3.9	3	28.7	73	26.3	4,275	34.4	4,167	34.5	107	30.8
	19	968	20.3	607	19.6	273	23.5	1	-4.0	3	18.7	84	15.7	5,222	22.2	5,092	22.2	130	20.9
	20	952	-1.6	590	-2.9	279	2.3	1	-1.6	3	-1.8	80	-5.6	5,397	3.4	5,275	3.6	123	-5.6
	21	928	-2.6	575	-2.4	275	-1.6	1	19.0	3	-4.8	74	-7.5	5,382	-0.3	5,261	-0.3	120	-1.7
	22	917	-1.1	571	-0.8	273	-0.6	1	8.8	3	-2.1	69	-5.8	5,453	1.3	5,334	1.4	119	-1.6
	23	918	0.1	577	1.0	273	-0.1	1	13.6	3	-0.2	65	-6.5	5,617	3.0	5,500	3.1	117	-1.1
	24	936	2.0	593	2.9	278	2.1	1	21.1	3	0.8	60	-7.0	5,789	3.1	5,671	3.1	118	0.3
	25	965	3.0	623	4.9	281	0.8	1	2.4	3	1.3	57	-5.3	5,982	3.3	5,862	3.4	120	2.2
	26	1,022	5.9	671	7.7	291	3.6	1	17.3	3	6.6	56	-2.8	6,230	4.1	6,105	4.1	125	4.3
計	平成17年度	73,101	0.3	34,223	0.5	29,456	0.3	25	-9.6	160	-2.8	9,237	-0.5	40,174	1.5	36,484	1.7	3,690	-0.7
	18	73,607	0.7	34,515	0.9	29,807	1.2	22	-12.4	154	-3.6	9,109	-1.4	40,452	0.7	36,788	0.8	3,664	-0.7
	19	74,369	1.0	34,950	1.3	30,212	1.4	18	-17.5	150	-2.7	9,039	-0.8	40,331	-0.3	36,690	-0.3	3,641	-0.6
	20	74,615	0.3	35,003	0.2	30,458	0.8	16	-8.6	146	-2.8	8,992	-0.5	39,724	-1.5	36,171	-1.4	3,553	-2.4
	21	74,137	-0.6	34,818	-0.5	30,151	-1.0	17	4.0	142	-2.5	9,010	0.2	39,509	-0.5	36,033	-0.4	3,475	-2.2
	22	73,855	-0.4	34,898	0.2	29,703	-1.5	18	2.1	138	-2.9	9,099	1.0	39,176	-0.8	35,835	-0.6	3,342	-3.8
	23	73,658	-0.3	34,876	-0.1	29,517	-0.6	18	1.3	134	-3.1	9,114	0.2	38,758	-1.1	35,593	-0.7	3,165	-5.3
	24	73,618	-0.1	35,012	0.4	29,449	-0.2	19	5.0	131	-2.2	9,007	-1.2	38,157	-1.5	35,104	-1.4	3,053	-3.5
	25	73,796	0.2	35,453	1.3	29,289	-0.5	18	-3.9	128	-2.1	8,907	-1.1	37,470	-1.8	34,491	-1.7	2,979	-2.4
	26	74,272	0.6	36,078	1.8	29,224	-0.2	19	3.9	126	-1.7	8,825	-0.9	36,587	-2.4	33,656	-2.4	2,931	-1.6

(注) 1. 各制度の事業年報等を基に作成。  
 2. 特例退職被保険者は、組合健保に含まれている。  
 3. 共済組合は推計値である。

(5) 医療保険制度別扶養率の推移（年度末、年度平均4～3ベース）

		被用者保険計						国保計		
		協会（一般）	組合健保	法第3条第2項 被 保 険 者	船員保険	共済組合	市町村国保	国保組合		
年 度 末 現 在	平成17年度	0.951	0.861	1.001	0.640	1.590	1.167	1.91	1.88	2.30
	18	0.928	0.843	0.972	0.624	1.541	1.145	1.88	1.86	2.28
	19	0.910	0.832	0.944	0.582	1.506	1.132	1.86	1.83	2.24
	20	0.862	0.780	0.907	0.541	1.334	1.054	1.80	1.77	2.15
	21	0.862	0.784	0.905	0.520	1.309	1.042	1.78	1.75	2.14
	22	0.857	0.780	0.901	0.520	1.273	1.031	1.77	1.74	2.13
	23	0.852	0.777	0.897	0.501	1.251	1.017	1.75	1.73	2.11
	24	0.841	0.767	0.889	0.509	1.223	1.000	1.74	1.71	2.09
	25	0.828	0.756	0.877	0.522	1.198	0.985	1.72	1.69	2.08
	26	0.812	0.741	0.862	0.518	1.166	0.967	1.69	1.67	2.05
年 度 平 均	平成17年度	0.949	0.859	0.999	0.629	1.595	1.162	1.92	1.90	2.30
	18	0.925	0.840	0.970	0.607	1.549	1.139	1.89	1.87	2.28
	19	0.904	0.824	0.941	0.592	1.510	1.123	1.87	1.84	2.25
	20	0.849	0.767	0.893	0.556	1.331	1.046	1.80	1.78	2.14
	21	0.851	0.774	0.893	0.525	1.310	1.037	1.79	1.76	2.13
	22	0.849	0.773	0.893	0.518	1.279	1.025	1.77	1.75	2.12
	23	0.844	0.770	0.888	0.505	1.250	1.013	1.76	1.74	2.11
	24	0.835	0.761	0.881	0.502	1.218	0.996	1.74	1.72	2.09
	25	0.823	0.751	0.870	0.525	1.193	0.979	1.72	1.70	2.07
	26	0.808	0.738	0.856	0.518	1.162	0.961	1.70	1.68	2.05

- (注) 1. 各制度の事業年報等を基に作成。  
 2. 国保は1世帯当たり被保険者数である。  
 3. 年度平均は4～3ベースである。

(6) 医療保険制度別加入者平均年齢の推移

		協会(一般)	組合健保	法第3条第2項 被保険者	船員保険	共済組合	市町村国保	国保組合	後期高齢者 医療制度
		歳	歳	歳	歳	歳	歳	歳	歳
被 保 険 者	平成22年度	43.8	41.5	53.5	48.0	43.0	49.7	39.0	81.9
	23	43.8	41.8	52.9	47.8	42.9	50.0	39.1	81.9
	24	44.0	41.9	52.7	47.8	42.9	50.4	39.3	82.0
	25	44.1	42.1	51.7	47.7	42.8	50.9	39.4	82.1
	26	44.3	42.2	51.7	47.6	42.7	51.5	39.6	82.3
被 扶 養 者	平成22年度	26.6	25.5	34.7	31.6	24.1	.	.	.
	23	26.5	25.5	33.9	31.5	23.9	.	.	.
	24	26.4	25.4	33.6	31.4	23.7	.	.	.
	25	26.4	25.2	33.7	31.4	23.5	.	.	.
	26	26.4	25.2	33.4	31.3	23.4	.	.	.
計	平成22年度	36.3	34.0	47.1	38.8	33.4	49.7	39.0	81.9
	23	36.3	34.1	46.5	38.8	33.4	50.0	39.1	81.9
	24	36.4	34.3	46.3	38.8	33.3	50.4	39.3	82.0
	25	36.6	34.3	45.4	38.8	33.3	50.9	39.4	82.1
	26	36.7	34.4	45.4	38.9	33.2	51.5	39.6	82.3

- (注) 1. 各制度の実態調査等を基に作成。  
2. 9月末日現在の平均年齢。

(7) 医療保険制度の年齢階級別加入者（平成26年度平均）

ア 加入者数

	総人口 (10月1日)	生活保護法 適用者数 (7月1日)	医療保険 制度計	協会（一般）			組合健保			法第3条第2項被保険者			船員保険		
				計	被保険者	被扶養者	計	被保険者	被扶養者	計	被保険者	被扶養者	計	被保険者	被扶養者
総数	127,083	2,128	126,431	36,078	20,762	15,316	29,224	15,743	13,481	19	12	6	126	58	68
0～4歳	5,213	43	5,238	1,956	—	1,956	1,769	—	1,769	0	—	0	7	—	7
5～9	5,307	67	5,453	2,027	—	2,027	1,802	—	1,802	1	—	1	6	0	6
10～14	5,713	91	5,772	2,107	—	2,107	1,881	—	1,881	1	—	1	7	0	7
15～19	6,005	84	6,046	2,203	167	2,036	1,875	90	1,785	1	0	1	9	1	9
20～24	6,203	28	6,362	2,390	1,330	1,060	1,925	1,002	923	1	1	0	9	4	5
25～29	6,678	34	6,957	2,613	2,077	536	2,240	1,887	353	1	1	0	7	4	3
30～34	7,466	49	7,737	2,921	2,277	643	2,500	1,974	526	1	1	0	7	4	3
35～39	8,670	74	8,839	3,312	2,557	755	2,843	2,104	739	1	1	0	8	5	3
40～44	9,793	113	9,887	3,518	2,741	777	3,246	2,325	921	2	1	0	8	5	3
45～49	8,608	120	8,603	2,949	2,339	610	2,805	2,013	792	2	1	0	9	6	3
50～54	7,791	120	7,730	2,683	2,120	563	2,294	1,641	653	1	1	0	11	6	4
55～59	7,654	147	7,535	2,627	1,991	636	1,829	1,292	537	1	1	0	14	9	5
60～64	8,980	231	8,770	2,614	1,854	760	1,336	915	421	2	2	0	13	8	5
65～69	9,154	251	8,821	1,488	961	527	588	348	240	2	2	0	7	4	3
70～74	7,928	248	7,472	671	349	322	291	151	139	1	1	0	3	2	2
75～79	6,269	198	5,987	—	—	—	—	—	—	—	—	—	—	—	—
80～84	4,869	128	4,668	—	—	—	—	—	—	—	—	—	—	—	—
85～89	3,063	64	2,920	—	—	—	—	—	—	—	—	—	—	—	—
90～94	1,305	28	1,244	—	—	—	—	—	—	—	—	—	—	—	—
95～99	352	9	331	—	—	—	—	—	—	—	—	—	—	—	—
100歳以上	60	0	57	—	—	—	—	—	—	—	—	—	—	—	—
(再掲) 未就学児	—	—	6,907	2,571	—	2,571	2,330	—	2,330	1	—	1	9	—	9

- (注) 1. 「総人口」は、総務省統計局「人口推計年報」による。  
 2. 「生活保護適用者数」は、厚生労働省社会・援護局「被保護者調査」による。  
 3. 「協会（一般）」、「組合健保」、「法第3条第2項被保険者」及び「船員保険」の年齢階級別加入者割合は「健康保険・船員保険被保険者実態調査報告」による。  
 4. 「船員保険」の75歳以上の被保険者は70～74歳の区分に含めている。



ア 加入者数（つづき）

	共済組合			国共済			地共済			私学共済			国保計	市町村国保		国保組合	後期高齢者医療制度		
	計	被保険者	被扶養者	計	被保険者	被扶養者	計	被保険者	被扶養者	計	被保険者	被扶養者		(再掲)退職	計		現役並み所得者	現役並み所得者以外	
																			千人
総数	8,825	4,501	4,325	2,237	1,073	1,164	5,696	2,884	2,812	893	543	349	36,587	33,656	1,553	2,931	15,573	1,041	14,532
0～4歳	603	—	603	163	—	163	393	—	393	46	—	46	903	768	1	135	—	—	—
5～9	601	—	601	167	—	167	391	—	391	43	—	43	1,015	861	2	155	—	—	—
10～14	636	—	636	173	—	173	422	—	422	41	—	41	1,141	967	3	174	—	—	—
15～19	674	20	654	175	12	164	456	8	448	43	0	43	1,284	1,101	9	183	—	—	—
20～24	664	267	397	157	71	86	421	141	279	86	55	32	1,373	1,202	19	172	—	—	—
25～29	630	514	116	150	121	29	391	316	75	89	77	12	1,466	1,306	19	160	—	—	—
30～34	647	509	138	167	125	42	403	321	82	77	64	13	1,661	1,480	22	181	—	—	—
35～39	747	562	185	214	151	64	458	351	106	76	60	15	1,927	1,702	13	225	—	—	—
40～44	859	641	217	252	177	75	530	405	126	76	60	16	2,255	1,979	3	276	—	—	—
45～49	788	582	207	216	149	67	504	380	124	68	53	15	2,050	1,807	3	243	—	—	—
50～54	818	604	214	194	135	58	555	416	138	69	52	17	1,924	1,710	14	214	—	—	—
55～59	743	569	174	129	92	38	548	431	118	66	47	19	2,321	2,096	95	225	—	—	—
60～64	277	187	90	53	35	18	162	110	53	61	42	20	4,528	4,274	1,349	254	—	—	—
65～69	83	37	46	14	5	9	30	5	25	38	26	13	6,509	6,298	—	211	145	3	141
70～74	56	9	47	10	0	10	32	1	31	14	8	6	6,230	6,105	—	125	220	6	215
75～79	—	—	—	—	—	—	—	—	—	—	—	—	—	—	—	—	5,987	490	5,496
80～84	—	—	—	—	—	—	—	—	—	—	—	—	—	—	—	—	4,668	306	4,362
85～89	—	—	—	—	—	—	—	—	—	—	—	—	—	—	—	—	2,920	171	2,749
90～94	—	—	—	—	—	—	—	—	—	—	—	—	—	—	—	—	1,244	51	1,193
95～99	—	—	—	—	—	—	—	—	—	—	—	—	—	—	—	—	331	11	320
100歳以上	—	—	—	—	—	—	—	—	—	—	—	—	—	—	—	—	57	2	55
(再掲)未就学児	791	—	791	219	—	219	512	—	512	60	—	60	1,205	1,025	1	181	—	—	—

- (注) 1. 「共済組合」は各所管官庁からの報告に基づき保険局調査課により推計したもの。  
 2. 「国保」の70歳未満の年齢階級別加入者割合は「国民健康保険実態調査報告」による。  
 3. 「後期高齢者医療制度」は「後期高齢者医療事業月報」による。  
 4. 「(再掲)退職」は、遡及して資格を取得した者に係る遡及期間分が含まれていない場合があるため、数値が小さくなっている可能性がある。

イ 構成比

	総人口 (10月1日)	生活保護法 適用者数 (7月1日)	医療保険 制度計	協会（一般）			組合健保			法第3条第2項被保険者			船員保険		
				計	被保険者	被扶養者	計	被保険者	被扶養者	計	被保険者	被扶養者	計	被保険者	被扶養者
	%	%	%	%	%	%	%	%	%	%	%	%	%	%	%
総数	100.00	100.00	100.00	100.00	100.00	100.00	100.00	100.00	100.00	100.00	100.00	100.00	100.00	100.00	100.00
0～4歳	4.10	2.02	4.14	5.42	—	12.77	6.05	—	13.12	2.68	—	7.84	5.52	—	10.26
5～9	4.18	3.17	4.31	5.62	—	13.24	6.17	—	13.37	3.01	—	8.81	5.15	—	9.58
10～14	4.50	4.29	4.57	5.84	—	13.76	6.44	—	13.95	3.34	—	9.79	5.94	—	11.05
15～19	4.73	3.97	4.78	6.11	0.80	13.30	6.42	0.57	13.24	4.16	0.78	10.69	7.41	1.35	12.62
20～24	4.88	1.33	5.03	6.62	6.41	6.92	6.59	6.36	6.85	5.34	4.17	7.59	7.30	7.71	6.94
25～29	5.25	1.58	5.50	7.24	10.01	3.50	7.66	11.98	2.62	5.11	5.05	5.24	5.59	7.64	3.83
30～34	5.87	2.30	6.12	8.10	10.97	4.20	8.56	12.54	3.90	6.13	6.11	6.17	5.62	7.43	4.06
35～39	6.82	3.48	6.99	9.18	12.32	4.93	9.73	13.36	5.48	6.70	7.10	5.93	6.07	8.18	4.25
40～44	7.71	5.33	7.82	9.75	13.20	5.07	11.11	14.77	6.83	8.86	10.19	6.30	6.55	8.69	4.72
45～49	6.77	5.65	6.80	8.17	11.27	3.98	9.60	12.79	5.88	9.11	11.45	4.61	7.14	9.48	5.12
50～54	6.13	5.65	6.11	7.44	10.21	3.67	7.85	10.42	4.84	7.66	9.50	4.09	8.41	11.07	6.13
55～59	6.02	6.89	5.96	7.28	9.59	4.15	6.26	8.21	3.98	7.88	9.63	4.50	10.83	14.83	7.39
60～64	7.07	10.86	6.94	7.24	8.93	4.96	4.57	5.81	3.12	11.43	13.82	6.82	10.39	14.20	7.12
65～69	7.20	11.79	6.98	4.12	4.63	3.44	2.01	2.21	1.78	10.69	12.83	6.56	5.49	6.77	4.40
70～74	6.24	11.64	5.91	1.86	1.68	2.10	0.99	0.96	1.03	7.90	9.37	5.06	2.58	2.64	2.53
75～79	4.93	9.31	4.74	—	—	—	—	—	—	—	—	—	—	—	—
80～84	3.83	6.00	3.69	—	—	—	—	—	—	—	—	—	—	—	—
85～89	2.41	3.00	2.31	—	—	—	—	—	—	—	—	—	—	—	—
90～94	1.03	1.33	0.98	—	—	—	—	—	—	—	—	—	—	—	—
95～99	0.28	0.41	0.26	—	—	—	—	—	—	—	—	—	—	—	—
100歳以上	0.05	0.00	0.05	—	—	—	—	—	—	—	—	—	—	—	—
(再掲) 未就学児	—	—	5.46	7.13	—	16.78	7.97	—	17.29	3.47	—	10.15	7.06	—	13.14

- (注) 1. 「総人口」は、総務省統計局「人口推計年報」による。  
 2. 「生活保護適用者数」は、厚生労働省社会・援護局「被保護者調査」による。  
 3. 「協会（一般）」、「組合健保」、「法第3条第2項被保険者」及び「船員保険」の年齢階級別加入者割合は「健康保険・船員保険被保険者実態調査報告」による。  
 4. 「船員保険」の75歳以上の被保険者は70～74歳の区分に含めている。

イ 構成比（つづき）

	共済組合			（再掲）国共済			（再掲）地共済			（再掲）私学共済			国 保			後期高齢者医療制度		
	計	被保険者	被扶養者	計	被保険者	被扶養者	計	被保険者	被扶養者	計	被保険者	被扶養者	計	市町村国保	国保組合	計	現役並み所得者	現役並み所得者以外
																%	%	%
総 数	100.00	100.00	100.00	100.00	100.00	100.00	100.00	100.00	100.00	100.00	100.00	100.00	100.00	100.00	100.00	100.00	100.00	100.00
0～4歳	6.83	—	13.93	7.30	—	14.03	6.90	—	13.98	5.20	—	13.28	2.47	2.28	4.62	—	—	—
5～9	6.81	—	13.90	7.48	—	14.37	6.87	—	13.92	4.78	—	12.21	2.78	2.56	5.27	—	—	—
10～14	7.21	—	14.71	7.75	—	14.90	7.40	—	14.99	4.59	—	11.74	3.12	2.87	5.93	—	—	—
15～19	7.64	0.44	15.13	7.84	1.10	14.06	8.01	0.27	15.94	4.79	0.04	12.19	3.51	3.27	6.23	—	—	—
20～24	7.52	5.93	9.18	7.01	6.63	7.36	7.39	4.90	9.94	9.68	10.05	9.09	3.75	3.57	5.86	—	—	—
25～29	7.14	11.41	2.69	6.71	11.26	2.52	6.87	10.95	2.67	9.96	14.16	3.44	4.01	3.88	5.45	—	—	—
30～34	7.33	11.32	3.18	7.45	11.62	3.62	7.08	11.12	2.93	8.62	11.75	3.75	4.54	4.40	6.19	—	—	—
35～39	8.47	12.49	4.29	9.58	14.04	5.47	8.03	12.18	3.78	8.47	11.10	4.39	5.27	5.06	7.68	—	—	—
40～44	9.73	14.25	5.02	11.28	16.49	6.48	9.31	14.03	4.47	8.49	10.99	4.61	6.16	5.88	9.40	—	—	—
45～49	8.93	12.92	4.78	9.68	13.89	5.79	8.84	13.17	4.41	7.63	9.71	4.38	5.60	5.37	8.27	—	—	—
50～54	9.26	13.42	4.94	8.67	12.63	5.02	9.74	14.43	4.92	7.73	9.61	4.82	5.26	5.08	7.30	—	—	—
55～59	8.42	12.65	4.03	5.78	8.53	3.25	9.63	14.93	4.18	7.35	8.64	5.35	6.34	6.23	7.68	—	—	—
60～64	3.13	4.15	2.08	2.37	3.28	1.53	2.85	3.80	1.87	6.88	7.71	5.59	12.38	12.70	8.66	—	—	—
65～69	0.94	0.81	1.07	0.65	0.50	0.78	0.53	0.19	0.88	4.30	4.76	3.59	17.79	18.71	7.18	0.93	0.32	0.97
70～74	0.63	0.20	1.08	0.44	0.02	0.84	0.56	0.03	1.11	1.52	1.48	1.58	17.03	18.14	4.27	1.42	0.54	1.48
75～79	—	—	—	—	—	—	—	—	—	—	—	—	—	—	—	38.44	47.11	37.82
80～84	—	—	—	—	—	—	—	—	—	—	—	—	—	—	—	29.98	29.41	30.02
85～89	—	—	—	—	—	—	—	—	—	—	—	—	—	—	—	18.75	16.38	18.92
90～94	—	—	—	—	—	—	—	—	—	—	—	—	—	—	—	7.99	4.93	8.21
95～99	—	—	—	—	—	—	—	—	—	—	—	—	—	—	—	2.13	1.10	2.20
100歳以上	—	—	—	—	—	—	—	—	—	—	—	—	—	—	—	0.37	0.22	0.38
（再掲）未就学児	8.96	—	18.28	9.80	—	18.83	8.99	—	18.21	6.70	—	17.11	3.29	3.05	6.16	—	—	—

- （注） 1. 「共済組合」は各所管官庁からの報告に基づき保険局調査課により推計したもの。  
 2. 「国保」の70歳未満の年齢階級別加入者割合は「国民健康保険実態調査報告」による。  
 3. 「後期高齢者医療制度」は「後期高齢者医療事業月報」による。

#### 4 収支関係 (平成26年度)

##### (1) 平成26年度医療保険制度別決算状況

(億円)

	健康保険		船員保険	共済組合			国保		後期高齢者 医療制度	合計	
	協会けんぽ	組合健保		国共済	地共済	私学共済	市町村国保	国保組合			
経常収入	保険料	77,342	74,833	295	5,718	16,475	2,287	27,902	4,448	10,631	219,932
	国庫負担	12,559	33	30	-	-	-	30,549	2,787	44,351	90,309
	都道府県負担	-	-	-	-	-	-	10,411	58	13,089	23,559
	市町村負担	-	-	-	-	-	-	8,192	-	11,500	19,692
	後期高齢者交付金	-	-	-	-	-	-	-	-	55,995	55,995
	前期高齢者交付金	-	-	-	-	-	-	33,550	45	-	33,594
	退職交付金	-	-	-	-	-	-	6,077	-	-	6,077
	その他	1,127	1,157	1	16	895	2	16,455	165	224	20,043
合計	91,028	76,023	326	5,734	17,370	2,290	133,135	7,504	135,791	469,201	
経常支出	保険給付費	50,739	37,577	195	2,618	8,250	1,327	93,585	4,564	134,289	333,144
	後期高齢者支援金	17,552	15,977	64	1,223	3,208	520	18,098	1,471	-	58,113
	前期高齢者納付金	14,342	13,910	41	1,168	3,263	327	14	532	-	33,598
	退職拠出金	2,959	2,906	12	241	692	117	-	43	-	6,971
	その他	1,716	5,019	6	32	1,008	2	20,630	783	704	29,900
合計	87,309	75,389	318	5,281	16,422	2,293	132,328	7,393	134,993	461,726	
経常収支差 A	3,719	634	8	452	948	▲ 3	807	111	798	7,474	
(参考) 25年度決算	1,844	▲ 1,154	▲ 6	231	313	▲ 23	1,339	▲ 73	454	2,925	
経常外収入	7	2,524	-	-	-	-	-	-	-	-	2,531
経常外支出	-	1,318	-	-	-	-	-	-	-	-	1,318
経常外収支差 B	7	1,206	-	-	-	-	-	-	-	-	1,213
総収支差 C=A+B	3,726	1,840	8	452	948	▲ 3	807	111	798	8,687	
(参考) 25年度決算	1,866	122	▲ 6	231	313	▲ 23	1,339	▲ 73	454	4,223	
その他 D	-	▲ 328	-	-	-	-	-	-	-	-	▲ 328

##### (2) 積立金等の状況

前年度末積立金等	6,921	37,883	220	1,126	2,898	530			2,131	
当年度末積立金等	10,647	39,395	228	1,579	3,846	527			2,929	
増減	3,726	1,512	8	452	948	▲ 3			798	
(参考) C+D	3,726	1,512	8	452	948	▲ 3			798	

- (注) 1. 端数の関係上、合計及び収支差がずれることがある。  
 2. 各制度における老人保健拠出金は経常支出の「その他」に含まれている。  
 3. 前期高齢者交付金、後期高齢者支援金、前期高齢者納付金及び退職拠出金等については、当年度概算額と前々年度精算額を加えたものとなっており、平成26年度の実績に基づく精算は平成28年度に行われる。  
 4. 協会けんぽの経常外収入については、平成25年度末業務勘定剰余金が平成26年度決算に計上されている。  
 5. 組合健保については、経常収入に調整保険料収入及び財政調整事業交付金を、経常支出に財政調整事業拠出金を算入すると、経常収支差は1,646億円になる。また、平成26年度末に存在した健康保険組合の収支状況を集計しており、「その他 D」は平成26年度中に解散した健康保険組合に係る積立金の減少等である。  
 6. 船員保険の経常収入及び経常支出には、職務上の給付及び災害保健福祉に係る給付が含まれない。また、経常収入に準備金戻入を算入すると、経常収支差は23億円になる。  
 7. 市町村国保の経常収入には、決算補填等のための市町村一般会計の法定外繰入3,468億円が含まれている。また、市町村国保について、経常収入の「その他」には共同事業交付金15,993億円、経常支出の「その他」には共同事業拠出金15,978億円が含まれている。  
 8. 国保及び後期高齢者医療制度について、翌年度に精算される国庫負担等の額を調整している。  
 9. 積立金等には繰越金を含む。また、国保の積立金については、介護が一体のものとなっており、医療分として区分されていないため計上していない。  
 (平成26年度の国保全体としての積立金は市町村国保4,149億円、国保組合3,154億円である。)

(3) 平成26年度医療保険制度別保険料率及び国庫負担(率)

	被 用 者 保 険								市 町 村 国 保		後期高齢者 医療制度
	協会(一般)	組合健保	法第3条第2項 被 保 険 者	船員保険	共 済 組 合						
					国共済	地共済	私学共済	共済組合計			
保 険 料 率	%	%	円	%	%	%	%	%	円	円	
事 業 主	50.0	48.4 ( 0.70 )	240~1,995	50.5	41.5	49.7	37.9	47.6	1世帯当たり平均 保険料調定額 142,652	68,318	
被 保 険 者	50.0	40.4 ( 0.58 )	150~1,235	45.5	41.5	49.7	37.9	47.6	1世帯当たり平均 保険料算定額 187,963	106,213	
計	100.0	88.8 ( 1.28 )	390~3,230	96.0	83.0	99.4	75.7	95.2	1世(所得割) 帯(資産割) 当(均等割) た(平等割) り 105,919 3,949 54,427 23,667	61,237 ・ 44,976 ・	
国庫負担(率)	%	%	%		%	%	%	%	給付費の 約41%等	給付費の 約33%等	
	16.4	—	16.4	28億円	—	—	—	—			

- (注) 1. 介護分を含まない数値である。  
 2. 組合健保の保険料率は、平成27年2月末現在における一般保険料率と調整保険料率の合計であり、各保険者の保険料率を単純平均したものである。  
 括弧内には調整保険料率を再掲している。  
 3. 法第3条第2項の国庫負担率は、協会(一般)の適用事業所の加入者に対する国庫負担率である。  
 4. 船員保険の保険料率は災害補償給付分を含まない。災害補償給付分を含めた場合の事業主保険料率は61.0%である。  
 5. 共済組合の保険料率は、福祉財源分を含んでいる。地共済は総報酬ベースに換算した財源率である。共済組合計については、単純平均である。  
 なお、国共済の財源率は防衛省の自衛官及び外務省在外を除いた単純平均である。  
 6. 国保の1世帯当たりの保険料調定額、保険料算定額は「国民健康保険事業年報」による。  
 7. 後期高齢者医療制度の1世帯当たりの保険料調定額、保険料算定額は1人当たり保険料調定額、保険料算定額であり、「後期高齢者医療制度被保険者実態調査報告」による。  
 8. 船員保険の国庫負担には、保険給付費等補助金を計上している。

(4) 被用者保険制度別標準報酬並びに国保及び後期高齢者医療制度における前年所得（基礎控除前）の推移（4～3ベース）

		標準報酬										前年所得(基礎控除前)						
		協会(一般)		組合健保		法第3条第2項被保険者		船員保険		共済組合		市町村国保		後期高齢者医療制度				
		増減率	増減率	増減率	増減率	増減率	増減率	増減率	増減率	増減率	増減率	増減率	増減率					
	億円	%	億円	%	億円	%	億円	%	億円	%	億円	%	億円	%				
年度 累 計	平成17年度	653,980	0.8	667,253	1.4	—	—	3,024	-1.9	228,724	-0.4	430,361	3.9	-	-			
		(741,022)	(0.8)	(834,981)	(1.4)	—	—	(3,337)	(-2.0)	(303,784)	(-0.6)							
	18	663,870	1.5	681,491	2.1	—	—	2,943	-2.7	225,275	-1.5	430,619	0.1	-	-			
		(751,684)	(1.4)	(852,220)	(2.1)	—	—	(3,251)	(-2.6)	(299,846)	(-1.3)							
	19	681,020	2.6	703,377	3.2	—	—	2,963	0.7	224,915	-0.2	432,053	0.3	-	-			
		(769,719)	(2.4)	(882,761)	(3.6)	—	—	(3,277)	(0.8)	(299,289)	(-0.2)							
	20	677,647	-0.5	713,794	1.5	—	—	2,973	0.3	220,791	-1.8	345,343	-20.1	116,320	...			
		(762,120)	(-1.0)	(891,781)	(1.0)	—	—	(3,288)	(0.3)	(294,084)	(-1.7)							
	21	658,110	-2.9	691,780	-3.1	—	—	2,913	-2.0	228,197	3.4	327,419	-5.2	113,943	-2.0			
		(733,197)	(-3.8)	(844,229)	(-5.3)	—	—	(3,193)	(-2.9)	(297,302)	(1.1)							
22	652,296	-0.9	680,345	-1.7	—	—	2,830	-2.9	227,752	-0.2	300,107	-8.3	111,332	-2.3				
	(729,232)	(-0.5)	(836,023)	(-1.0)	—	—	(3,099)	(-3.0)	(293,922)	(-1.1)								
23	650,689	-0.2	679,950	-0.1	—	—	2,773	-2.0	227,990	0.1	293,891	-2.1	114,940	3.2				
	(728,400)	(-0.1)	(838,177)	(0.3)	—	—	(3,040)	(-1.9)	(292,880)	(-0.4)								
24	657,027	1.0	683,692	0.6	—	—	2,764	-0.3	222,458	-2.4	292,179	-0.6	118,232	2.9				
	(735,757)	(1.0)	(840,966)	(0.3)	—	—	(3,042)	(0.1)	(286,047)	(-2.3)								
25	671,189	2.2	686,451	0.4	—	—	2,757	-0.3	216,749	-2.6	285,232	-2.4	121,413	2.7				
	(752,579)	(2.3)	(846,567)	(0.7)	—	—	(3,049)	(0.2)	(279,944)	(-2.1)								
26	692,980	3.2	694,727	1.2	—	—	2,789	1.2	224,057	3.4	289,646	1.5	128,453	5.8				
	(779,065)	(3.5)	(862,417)	(1.9)	—	—	(3,100)	(1.7)	(290,196)	(3.7)								
		被保険者1人当たり標準報酬月額										1世帯当たり前年所得(基礎控除前)		被保険者1人当たり前年所得(基礎控除前)				
被 保 険 者 1 人 当 た り ・ 1 世 帯 当 た り	平成17年度	円(千円)	%	円(千円)	%	日額	円	%	円(千円)	%	円(千円)	%	年額	千円	%	年額	千円	%
		283,127	0.0	370,370	-0.2	12,943	0.7		381,040	-0.4	430,792	0.2	1,687	2.3	-	-		
		(3,850)	(0.0)	(5,553)	(-0.2)				(5,046)	(-0.5)	(6,856)	(-0.5)						
	18	282,970	-0.1	369,248	-0.3	13,159	1.7		379,781	-0.3	426,742	-0.9	1,667	-1.2	-	-		
		(3,845)	(-0.1)	(5,531)	(-0.4)				(5,034)	(-0.2)	(6,805)	(-0.7)						
	19	285,118	0.8	370,257	0.3	13,921	5.8		388,397	2.3	426,236	-0.1	1,669	0.1	-	-		
		(3,867)	(0.6)	(5,576)	(0.8)				(5,155)	(2.4)	(6,808)	(0.0)						
	20	285,145	0.0	369,738	-0.1	12,963	-6.9		394,932	1.7	418,779	-1.7	1,680	0.7	887	...		
		(3,848)	(-0.5)	(5,543)	(-0.6)				(5,241)	(1.7)	(6,692)	(-1.7)						
	21	279,445	-2.0	361,926	-2.1	12,672	-2.2		394,630	-0.1	425,882	1.7	1,580	-6.0	842	-5.1		
	(3,736)	(-2.9)	(5,300)	(-4.4)				(5,192)	(-0.9)	(6,658)	(-0.5)							
22	276,175	-1.2	361,253	-0.2	12,955	2.2		389,462	-1.3	419,583	-1.5	1,451	-8.2	796	-5.4			
	(3,705)	(-0.8)	(5,327)	(0.5)				(5,118)	(-1.4)	(6,498)	(-2.4)							
23	275,203	-0.4	362,484	0.3	13,284	2.5		388,864	-0.2	421,100	0.4	1,416	-2.4	798	0.2			
	(3,697)	(-0.2)	(5,362)	(0.7)				(5,115)	(-0.1)	(6,491)	(-0.1)							
24	275,402	0.1	363,879	0.4	13,482	1.5		390,617	0.5	411,900	-2.2	1,416	0.0	797	0.0			
	(3,701)	(0.1)	(5,371)	(0.2)				(5,160)	(0.9)	(6,356)	(-2.1)							
25	276,224	0.3	365,300	0.4	13,573	0.7		393,341	0.7	402,148	-2.4	1,399	-1.2	799	0.2			
	(3,717)	(0.4)	(5,406)	(0.7)				(5,221)	(1.2)	(6,233)	(-1.9)							
26	278,143	0.7	367,752	0.7	13,716	1.1		399,188	1.5	415,565	3.3	1,444	3.2	830	3.9			
	(3,752)	(1.0)	(5,478)	(1.3)				(5,325)	(2.0)	(6,459)	(3.6)							

(注) 1. 各制度の事業年報等を基に作成。  
 2. 法第3条第2項被保険者の「被保険者1人当たり標準報酬月額」は、賞金日額を計上している。  
 3. 国民健康保険には、擬制世帯主の所得は含まれていない。  
 4. 国民健康保険の「1世帯当たり前年所得(基礎控除前)」は国民健康保険実態調査による。  
 また、「前年所得(基礎控除前)」の総額は国民健康保険実態調査の1人当たりの金額に国民健康保険事業年報に基づく被保険者数を乗じて計算している。  
 5. 共済組合の総額については、年度末の標準報酬月額総額(換算額)を12倍したものであり、1人当たりについては年度末におけるものである。  
 6. 「年度累計標準報酬」の括弧内は、標準報酬月額総額に標準賞与額総額を加えた標準報酬総額である。  
 また、「被保険者1人当たり標準報酬月額」の括弧内は、被保険者1人当たり標準報酬総額(年額)である。  
 7. 後期高齢者医療制度の「年度累計及び被保険者1人当たり前年所得(基礎控除前)」は後期高齢者医療制度被保険者実態調査によるものであり、所得不詳を除いた数字である。

(5) 医療保険制度別保険料調定額の推移 (3~2ベース)

		被用者保険										国保				後期高齢者 医療制度	
		協会(一般)		組合健保		法第3条第2項 被保険者		船員保険		共済組合		市町村国保		国保組合			
		増減率		増減率		増減率		増減率		増減率		増減率		増減率			
		億円	%	億円	%	億円	%	億円	%	億円	%	億円	%	億円	%	億円	%
保険料調定額	平成17年度	60,666	0.7	58,070	0.0	41	-7.0	374	-1.6	19,221	0.4	35,588	1.8	4,911	0.3	-	-
	18	61,513	1.4	58,645	1.0	39	-6.1	363	-2.8	18,964	-1.3	36,483	2.5	4,949	0.8	-	-
	19	62,916	2.3	60,502	3.2	31	-18.6	366	0.6	18,836	-0.7	36,962	1.3	4,975	0.5	-	-
	20	61,976	-1.5	61,937	2.4	30	-4.7	368	0.7	19,630	4.2	29,957	-19.0	4,399	-11.6	8,454	...
	21	58,955	-4.9	59,671	-3.7	27	-10.0	348	-	19,808	0.9	30,002	0.1	4,320	-1.8	8,615	1.9
	22	66,844	13.4	61,405	2.9	31	15.3	315	-	20,548	3.7	29,045	-3.2	4,197	-2.9	8,921	3.6
	23	68,113	1.9	65,150	6.1	32	2.9	308	-	21,589	5.1	29,099	0.2	4,252	1.3	9,102	2.0
	24	72,390	6.3	68,779	5.6	35	9.8	307	-0.3	22,761	5.4	29,084	-0.1	4,313	1.4	9,990	9.7
	25	74,038	2.3	72,230	5.0	36	1.8	306	-0.4	23,686	4.1	29,302	0.7	4,378	1.5	10,224	2.3
	26	76,528	3.4	74,833	3.6	36	0.3	313	2.2	24,481	3.4	28,658	-2.2	4,448	1.6	10,669	4.3
被保険者1人当たり・1世帯当たりの 保険料調定額	平成17年度	万円	%	万円	%	万円	%	万円	%	万円	%	万円	%	万円	%	万円	%
	18	31.5	0.0	38.7	-1.6	25.4	5.9	56.5	0.1	43.4	0.4	14.1	0.2	28.6	0.8	-	-
	19	31.6	0.4	38.3	0.3	26.4	-1.9	57.5	2.3	42.8	-0.4	14.4	0.8	28.8	-0.1	-	-
	20	31.3	-1.3	38.5	0.5	28.2	7.1	58.8	2.3	44.7	4.3	14.4	-0.2	26.5	-8.0	6.4	...
	21	30.0	-3.9	37.4	-2.8	24.1	-14.7	56.4	-	44.8	0.4	14.7	1.8	26.5	0.0	6.3	-1.2
	22	34.0	13.1	39.1	4.5	27.0	12.2	52.0	-	45.8	2.1	14.2	-3.3	26.6	0.5	6.3	0.3
	23	34.6	1.8	41.7	6.6	27.2	0.5	51.8	-	47.7	4.1	14.2	0.1	28.3	6.2	6.3	-0.9
	24	36.4	5.4	43.9	5.4	28.4	4.6	52.1	0.6	50.4	5.8	14.2	0.3	29.5	4.4	6.7	6.6
	25	36.6	0.5	46.1	5.0	30.3	6.6	52.4	0.5	52.6	4.4	14.4	1.4	30.5	3.2	6.7	0.0
	26	36.9	0.9	47.5	3.0	26.4	-12.9	53.7	2.5	54.4	3.4	14.3	-1.1	31.2	2.2	6.9	2.4

- (注) 1. 各制度の決算等を基に作成しており、平成19年度以前の国保組合を除いて介護給付分が含まれていない。  
 2. 被用者保険における( )内は被保険者負担分、国保における[ ]内は被保険者1人当たりの額である。  
 3. 協会(一般)の被保険者1人当たりの保険料調定額(事業者負担分を含む)は、「徴収決定済額」から「前年度からの繰越額」を引き、各年3月から翌年2月までの平均被保険者で割ったものである。  
 4. 組合健保については、「健康保険収入保険料総額」から「過年度分収入未済分収入額」を引き、「収入未済分」を加えたものを、各年3月から翌年2月までの平均被保険者数で割ったものである。  
 5. 法第3条第2項被保険者は、「健康保険印紙納付金収入」、「切手売りさばき手数料補填」及び「徴収決定済額」の合計額から「前年度からの繰越額」を引いた金額に、「介護分を除いた健康保険印紙納付金収入」を乗じたものを「介護分を含む健康保険印紙納付金収入」で除いたものについて、各年3月から翌年2月までの平均被用者数で割ったものである。  
 6. 船員保険は、平成20年度までは職務上疾病及び職務外疾病の疾病部門に関わる金額(失業、年金等除いた金額)の所要保険料を計算したものの、平成21年度については決算における保険料収入、平成22年度以降は船員保険法改正後の疾病給付分について「徴収決定済額」から「前年度からの繰越額」(ただし平成22年度は介護給付分を含む)を引いたものを、各年3月から翌年2月までの平均被保険者数で割ったものである。  
 このため、単純な比較はできない。  
 7. 共済組合については、保険料収納額を各年3月から翌年2月までの平均被保険者数で割ったものである。  
 8. 国保の1世帯当たり・1人当たり及び後期高齢者医療制度の被保険者1人当たりの保険料調定額は4~3ベースである。

5. 医療費関係

(1) 医療保険制度別医療費の推移(4～3ベース)

		被用者保険計						国保計			若人計	後期高齢者 医療制度 (老人保健)	医療保険計
		協会(一般)	組合健保	法第3条第2項 被保険者	船員保険	共済組合	国保計	市町村国保	国保組合				
		百万円	百万円	百万円	百万円	百万円	百万円	百万円	百万円	百万円	百万円	百万円	百万円
被保険者 (70歳未満)	平成17年度	4,960,173	2,543,462	1,801,818	2,370	11,560	600,963	8,104,110	7,561,416	542,694	13,064,282	—	—
	18	4,952,805	2,542,274	1,809,206	2,052	11,137	588,136	7,892,067	7,361,515	530,553	12,844,872	—	—
	19	5,123,268	2,632,045	1,885,922	1,627	11,388	592,286	7,890,235	7,356,740	533,495	13,015,811	—	—
	20	5,251,170	2,699,228	1,938,949	1,351	11,225	600,416	7,935,231	7,405,688	529,543	13,186,400	—	—
	21	5,344,803	2,744,974	1,975,234	1,296	11,144	612,155	8,120,257	7,590,732	529,526	13,465,060	—	—
	22	5,489,886	2,823,757	2,014,489	1,328	9,816	640,496	8,297,860	7,775,049	522,811	13,787,746	—	—
	23	5,617,536	2,880,616	2,065,039	1,176	9,828	660,876	8,427,816	7,924,034	503,782	14,045,352	—	—
	24	5,720,316	2,943,079	2,102,023	1,171	9,829	664,214	8,401,493	7,909,337	492,156	14,121,809	—	—
	25	5,865,636	3,048,814	2,137,861	1,181	9,760	668,020	8,349,616	7,865,991	483,625	14,215,252	—	—
	26	6,056,312	3,180,754	2,189,814	1,185	9,833	674,726	8,227,326	7,745,536	481,791	14,283,639	—	—
被扶養者 (70歳未満)	平成17年度	4,516,160	2,110,819	1,794,825	1,207	13,737	595,573	—	—	—	4,516,160	—	—
	18	4,502,442	2,103,295	1,802,001	1,074	13,058	583,014	—	—	—	4,502,442	—	—
	19	4,537,921	2,125,061	1,818,139	799	13,089	580,832	—	—	—	4,537,921	—	—
	20	4,631,966	2,166,160	1,866,211	773	13,101	585,722	—	—	—	4,631,966	—	—
	21	4,724,539	2,217,722	1,892,371	697	12,798	600,951	—	—	—	4,724,539	—	—
	22	4,893,350	2,307,124	1,943,205	743	12,575	629,703	—	—	—	4,893,350	—	—
	23	4,987,443	2,353,129	1,976,771	691	12,744	644,107	—	—	—	4,987,443	—	—
	24	5,004,945	2,369,704	1,986,014	641	12,691	635,896	—	—	—	5,004,945	—	—
	25	5,017,909	2,401,859	1,973,923	673	12,485	628,969	—	—	—	5,017,909	—	—
	26	5,098,202	2,458,472	1,992,996	730	12,277	633,727	—	—	—	5,098,202	—	—
70歳以上	平成17年度	296,832	190,682	79,213	186	1,099	25,652	1,590,496	1,550,263	40,233	1,887,328	—	—
	18	391,864	248,569	107,352	237	1,454	34,252	2,141,197	2,088,370	52,828	2,533,062	—	—
	19	490,242	309,020	137,013	249	1,741	42,218	2,738,478	2,672,374	66,105	3,228,720	—	—
	20	518,543	322,159	146,751	206	1,931	47,496	2,885,710	2,820,373	65,336	3,404,252	—	—
	21	516,576	321,075	148,591	202	1,830	44,878	2,958,470	2,892,573	65,897	3,475,046	—	—
	22	513,038	320,204	148,468	193	1,771	42,402	3,030,668	2,965,388	65,280	3,543,707	—	—
	23	518,782	326,790	149,849	190	1,805	40,148	3,157,174	3,091,692	65,483	3,675,956	—	—
	24	525,895	334,704	151,932	153	1,759	37,347	3,253,070	3,187,572	65,498	3,778,965	—	—
	25	549,833	356,988	154,879	189	1,672	36,105	3,428,722	3,360,475	68,247	3,978,555	—	—
	26	580,610	383,605	159,361	202	1,710	35,732	3,590,173	3,518,974	71,200	4,170,784	—	—
計	平成17年度	9,773,165	4,844,963	3,675,855	3,763	26,396	1,222,188	9,694,606	9,111,679	582,927	19,467,770	11,622,706	31,090,477
	18	9,847,112	4,894,139	3,718,559	3,363	25,648	1,205,403	10,033,265	9,449,884	583,380	19,880,377	11,220,216	31,100,592
	19	10,151,431	5,066,126	3,841,074	2,676	26,218	1,215,337	10,628,714	10,029,114	599,600	20,782,452	11,283,883	32,066,334
	20	10,401,679	5,187,547	3,951,912	2,330	26,257	1,233,634	10,820,940	10,226,061	594,880	21,222,619	11,443,542	32,666,160
	21	10,585,919	5,283,770	4,016,197	2,195	25,773	1,257,984	11,078,728	10,483,305	595,423	21,664,647	12,086,866	33,751,513
	22	10,896,274	5,451,085	4,106,161	2,264	24,163	1,312,601	11,328,528	10,740,437	588,091	22,224,803	12,755,385	34,980,187
	23	11,123,760	5,560,535	4,191,659	2,057	24,377	1,345,132	11,584,990	11,015,726	569,265	22,708,751	13,348,592	36,057,342
	24	11,251,156	5,647,486	4,239,969	1,965	24,280	1,337,457	11,654,563	11,096,909	557,654	22,905,719	13,722,622	36,628,341
	25	11,433,378	5,807,662	4,266,663	2,042	23,917	1,333,094	11,778,338	11,226,467	551,872	23,211,717	14,226,000	37,437,717
	26	11,735,125	6,022,831	4,342,170	2,117	23,821	1,344,185	11,817,500	11,264,509	552,990	23,552,624	14,545,261	38,097,886

- (注) 1. 各制度の事業年報等を基に作成。ただし、平成19年度以前の組合健保及び共済組合は事業年報等に基づく推計値である。  
 2. 共済組合の平成20年度以前は2～1ベースである。  
 3. 後期高齢者医療制度の平成19年度以前は老人保健に係る医療費である。  
 4. 医療費は、医療給付費に患者負担分及び公費負担医療制度併用時の公費負担分を含めたものである。ただし、老人保健については、公費負担医療制度併用時の公費負担分を含まない。  
 5. 若人計には、老人保健分を含まない。



(2) 医療保険制度別1人当たり医療費の推移(4~3ベース)

		被用者保険計												国保計						若人計		後期高齢者医療制度(老人保健)		医療保険計				
		協会(一般)		組合健保		法第3条第2項被保険者		船員保険		共済組合		国保計		市町村国保		国保組合		若人計		後期高齢者医療制度(老人保健)		医療保険計						
		増減率	増減率	増減率	増減率	増減率	増減率	増減率	増減率	増減率	増減率	増減率	増減率	増減率	増減率	増減率	増減率	増減率	増減率	増減率	増減率	増減率						
	円	%	円	%	円	%	円	%	円	%	円	%	円	%	円	%	円	%	円	%	円	%	円	%	円	%	円	%
被保険者(70歳未満)	平成17年度	129,804	1.5	135,399	1.4	120,688	1.1	155,628	3.6	176,949	-0.5	136,030	3.7	219,072	2.4	226,492	2.4	150,418	2.3	173,714	1.8	-	-	-	-	-	-	-
	18	127,705	-1.6	133,300	-1.6	118,379	-1.9	152,328	-2.1	174,873	-1.2	135,176	-0.6	218,152	-0.4	225,672	-0.4	149,179	-0.8	171,357	-1.4	-	-	-	-	-	-	-
	19	129,530	1.4	135,606	1.7	120,223	1.6	147,177	-3.4	181,855	4.0	135,143	0.0	224,733	3.0	232,823	3.2	151,936	1.8	174,330	1.7	-	-	-	-	-	-	
	20	131,376	1.4	138,102	1.8	121,430	1.0	133,950	-9.0	181,777	0.0	136,897	1.3	231,167	2.9	239,693	3.0	154,379	1.6	177,482	1.8	-	-	-	-	-	-	
	21	134,775	2.6	141,740	2.6	124,982	2.9	121,724	-9.1	183,655	1.0	138,635	1.3	237,942	2.9	246,676	2.9	157,838	2.2	182,492	2.8	-	-	-	-	-	-	
	22	138,848	3.0	145,419	2.6	129,419	3.6	122,146	0.3	164,707	-10.3	142,823	3.0	246,057	3.4	254,918	3.3	162,206	2.8	188,198	3.1	-	-	-	-	-	-	
	23	142,152	2.4	148,268	2.0	133,227	2.9	106,735	-12.6	168,408	2.2	146,216	2.4	254,301	3.4	263,318	3.3	165,275	1.9	193,298	2.7	-	-	-	-	-	-	
	24	144,158	1.4	150,238	1.3	135,452	1.7	102,140	-4.3	170,234	1.1	147,198	0.7	259,555	2.1	268,721	2.1	167,652	1.4	196,001	1.4	-	-	-	-	-	-	
	25	146,605	1.7	152,945	1.8	137,779	1.7	109,496	7.2	171,006	0.5	148,445	0.8	265,171	2.2	274,761	2.2	169,147	0.9	198,822	1.4	-	-	-	-	-	-	
26	149,303	1.8	155,817	1.9	140,452	1.9	106,739	-2.5	173,488	1.5	149,922	1.0	271,023	2.2	281,137	2.3	171,711	1.5	201,404	1.3	-	-	-	-	-	-		
被扶養者(70歳未満)	平成17年度	131,770	1.9	140,277	1.3	124,962	2.0	134,090	1.5	148,360	4.1	125,095	3.6	-	-	-	-	-	-	131,770	1.9	-	-	-	-	-	-	
	18	132,349	0.4	140,821	0.4	125,985	0.8	140,640	4.9	148,737	0.3	124,452	-0.5	-	-	-	-	-	-	132,349	0.4	-	-	-	-	-	-	
	19	134,067	1.3	142,306	1.1	127,567	1.3	127,488	-9.4	155,556	4.6	127,030	2.1	-	-	-	-	-	-	134,067	1.3	-	-	-	-	-	-	
	20	137,462	2.5	145,694	2.4	131,319	2.9	135,530	6.3	162,143	4.2	129,283	1.8	-	-	-	-	-	-	137,462	2.5	-	-	-	-	-	-	
	21	140,811	2.4	149,081	2.3	134,480	2.4	122,754	-9.4	163,369	0.8	132,935	2.8	-	-	-	-	-	-	140,811	2.4	-	-	-	-	-	-	
	22	146,512	4.0	154,748	3.8	140,162	4.2	129,335	5.4	166,735	2.1	138,553	4.2	-	-	-	-	-	-	146,512	4.0	-	-	-	-	-	-	
	23	150,122	2.5	158,240	2.3	143,820	2.6	121,055	-6.4	176,157	5.7	142,217	2.6	-	-	-	-	-	-	150,122	2.5	-	-	-	-	-	-	
	24	151,662	1.0	159,801	1.0	145,472	1.1	107,779	-11.0	181,230	2.9	141,464	-0.5	-	-	-	-	-	-	151,662	1.0	-	-	-	-	-	-	
	25	152,886	0.8	161,238	0.9	146,302	0.6	114,648	6.4	183,780	1.4	142,711	0.9	-	-	-	-	-	-	152,886	0.8	-	-	-	-	-	-	
26	155,975	2.0	163,966	1.7	149,379	2.1	121,092	5.6	186,145	1.3	146,529	2.7	-	-	-	-	-	-	155,975	2.0	-	-	-	-	-	-		
70歳以上	平成17年度	482,571	4.5	488,138	4.3	483,418	3.8	265,935	15.8	513,276	1.5	444,011	8.3	500,036	4.6	500,300	4.6	490,095	4.8	497,206	4.6	-	-	-	-	-	-	
	18	486,945	0.9	489,924	0.4	485,959	0.5	325,996	22.6	527,596	2.8	469,284	5.7	500,897	0.2	501,129	0.2	491,883	0.4	498,686	0.3	-	-	-	-	-	-	
	19	506,313	4.0	509,130	3.9	502,024	3.3	357,618	9.7	532,648	1.0	500,127	6.6	524,412	4.7	524,799	4.7	509,245	3.5	521,581	4.6	-	-	-	-	-	-	
	20	543,461	7.3	546,398	7.3	525,765	4.7	300,088	-16.1	601,550	12.9	582,565	16.5	534,681	2.0	534,718	1.9	533,081	4.7	536,000	2.8	-	-	-	-	-	-	
	21	556,874	2.5	558,047	2.1	540,923	2.9	247,149	-17.6	598,935	-0.4	608,847	4.5	549,736	2.8	549,798	2.8	547,025	2.6	550,785	2.8	-	-	-	-	-	-	
	22	559,430	0.5	560,971	0.5	543,969	0.6	217,557	-12.0	592,313	-1.1	610,478	0.3	555,781	1.1	555,891	1.1	550,843	0.7	556,306	1.0	-	-	-	-	-	-	
	23	565,012	1.0	566,669	1.0	549,803	1.1	187,854	-13.7	604,544	2.1	618,173	1.3	562,079	1.1	562,154	1.1	558,526	1.4	562,605	1.4	-	-	-	-	-	-	
	24	561,651	-0.6	564,140	-0.4	545,773	-0.7	125,282	-33.3	584,514	-3.3	618,041	0.0	561,973	0.0	562,072	0.0	557,182	-0.2	561,928	-0.1	-	-	-	-	-	-	
	25	569,926	1.5	573,403	1.6	551,829	1.1	150,645	20.2	548,862	-6.1	631,163	2.1	573,129	2.0	573,232	2.0	568,113	2.0	572,684	1.9	-	-	-	-	-	-	
26	568,289	-0.3	571,959	-0.3	548,193	-0.7	137,795	-8.5	526,428	-4.1	642,948	1.9	576,245	0.5	576,405	0.6	568,448	0.1	575,124	0.4	-	-	-	-	-	-		
計	平成17年度	133,694	2.5	141,570	2.3	124,790	2.1	150,950	3.7	164,910	3.0	132,320	4.2	241,318	5.8	249,747	5.9	157,975	4.0	171,863	4.3	823,032	5.1	244,045	3.2	-	-	
	18	133,779	0.1	141,797	0.2	124,753	0.0	154,025	2.0	166,297	0.8	132,338	0.0	248,031	2.8	256,876	2.9	159,225	0.8	174,300	1.4	832,780	1.2	243,865	-0.1	-	-	
	19	136,500	2.0	144,955	2.2	127,137	1.9	148,472	-3.6	174,749	5.1	134,448	1.6	263,535	6.3	273,346	6.4	164,674	3.4	181,189	4.0	871,115	4.6	251,197	3.0	-	-	
	20	139,394	2.1	148,204	2.2	129,749	2.1	141,421	-4.7	180,138	3.1	137,101	2.0	272,404	3.4	282,713	3.4	167,444	1.7	185,602	2.4	864,919	-0.7	256,054	1.9	-	-	
	21	142,788	2.4	151,756	2.4	133,205	2.7	128,044	-9.5	181,406	0.7	139,622	1.8	280,413	2.9	290,934	2.9	171,328	2.3	190,633	2.7	885,340	2.4	265,137	3.5	-	-	
	22	147,537	3.3	156,201	2.9	138,243	3.8	129,353	1.0	175,082	-3.5	144,260	3.3	289,168	3.1	299,722	3.0	175,989	2.7	196,626	3.1	904,818	2.2	275,157	3.8	-	-	
	23	151,018	2.4	159,438	2.1	142,006	2.7	115,962	-10.4	182,340	4.1	147,592	2.3	298,905	3.4	309,494	3.3	179,841	2.2	202,005	2.7	919,544	1.6	284,066	3.2	-	-	
	24	152,832	1.2	161,302	1.2	143,976	1.4	105,457	-9.1	185,655	1.8	148,483	0.6	305,433	2.2	316,112	2.1	182,649	1.6	204,926	1.4	918,440	-0.1	289,057	1.8	-	-	
	25	154,933	1.4	163,813	1.6	145,673	1.2	114,061	8.2	186,774	0.6	149,661	0.8	314,340	2.9	325,492	3.0	185,233	1.4	208,615	1.8	930,496	1.3	295,823	2.3	-	-	
26	158,003	2.0	166,940	1.9	148,583	2.0	113,843	-0.2	189,228	1.3	152,308	1.8	322,999	2.8	334,698	2.8	188,664	1.9	212,457	1.8	934,008	0.4	301,332	1.9	-	-		

(注) 1. 各制度の事業年報等を基に作成。ただし、平成19年度以前の組合健保及び共済組合は事業年報等に基づく推計値である。  
2. 共済組合の平成20年度以前は2~1ベースである。  
3. 後期高齢者医療制度の平成19年度以前は老人保健に係る医療費である。  
4. 「被保険者(70歳未満)」は被保険者(70歳未満)1人当たり、「被扶養者(70歳未満)」は被扶養者(70歳未満)1人当たり、「70歳以上」は70歳以上加入者1人当たりの医療費であり、「計」は被保険者(70歳未満)、被扶養者(70歳未満)、70歳以上加入者の医療費総額を加入者総数で除したものである。  
5. 医療費は、医療給付費に患者負担分及び公費負担医療制度併用時の公費負担分を含めたものである。ただし、老人保健については、公費負担医療制度併用時の公費負担分を含まない。  
6. 若人計には、老人保健分を含まない。

(3) 医療保険制度別実効給付率の推移(4~3ベース)

		被用者保険計						国保計	市町村国保	国保組合	若人計	後期高齢者 医療制度 (老人保健)	医療保険計
		協会(一般)	組合健保	法第3条第2項 被保険者	船員保険	共済組合							
被 保 険 者 (70歳未満)	平成17年度	75.30	74.35	75.97	75.07	83.50	77.11	77.66	76.17	76.70	—	—	
	18	75.25	74.38	75.89	74.65	82.49	76.93	77.45	77.60	75.40	76.60	—	
	19	75.82	75.14	76.33	76.06	82.19	77.12	77.86	78.05	75.34	77.06	—	
	20	75.54	74.74	76.17	75.28	81.61	76.95	78.31	78.29	78.61	77.36	—	
	21	75.68	74.93	76.29	74.47	81.19	76.99	78.41	78.42	78.28	77.34	—	
	22	75.93	75.20	76.54	74.99	79.30	77.19	78.84	78.86	78.59	77.70	—	
	23	76.07	75.38	76.63	75.79	80.23	77.24	79.14	79.13	78.35	77.94	—	
	24	76.40	75.73	76.95	76.30	80.01	77.57	79.53	79.59	78.59	78.28	—	
	25	76.34	75.73	76.82	75.63	79.17	77.57	79.38	79.44	78.37	78.20	—	
26	76.44	75.91	76.89	76.42	79.35	77.46	79.51	79.61	77.90	78.27	—		
被 扶 養 者 (70歳未満)	平成17年度	75.83	75.46	75.91	75.75	75.33	76.88	—	—	—	75.83	—	
	18	75.87	75.49	75.96	76.23	75.33	77.01	—	—	—	75.87	—	
	19	76.20	76.01	76.20	75.95	75.96	76.91	—	—	—	76.20	—	
	20	77.01	76.66	77.19	76.98	76.39	77.73	—	—	—	77.01	—	
	21	77.14	76.85	77.24	76.42	76.13	77.92	—	—	—	77.14	—	
	22	77.49	77.22	77.56	77.03	76.63	78.25	—	—	—	77.49	—	
	23	77.61	77.40	77.64	76.98	78.03	78.31	—	—	—	77.61	—	
	24	77.82	77.66	77.79	76.30	77.73	78.50	—	—	—	77.82	—	
	25	77.81	77.63	77.80	77.04	77.38	78.54	—	—	—	77.81	—	
26	77.83	77.70	77.79	77.51	77.34	78.49	—	—	—	77.83	—		
70歳以上	平成17年度	89.64	89.39	89.98	91.93	90.51	90.38	89.43	89.49	87.36	89.46	—	
	18	89.15	88.84	89.49	92.03	90.22	90.25	88.71	88.79	85.61	88.78	—	
	19	88.69	88.40	88.98	91.68	89.78	89.83	88.32	88.42	84.30	88.38	—	
	20	84.08	83.85	84.19	84.53	85.43	85.23	85.82	85.83	85.52	85.56	—	
	21	84.19	84.06	84.34	84.85	85.18	84.53	86.56	86.57	85.81	86.26	—	
	22	84.54	84.40	84.80	85.43	85.51	84.63	86.99	87.01	86.18	86.69	—	
	23	84.60	84.52	84.74	85.35	85.91	84.68	87.20	87.23	85.96	86.89	—	
	24	85.01	84.93	85.12	84.43	85.90	85.20	87.65	87.68	86.33	87.33	—	
	25	84.97	84.93	85.02	85.92	85.33	85.20	87.59	87.62	86.20	87.26	—	
26	85.08	85.02	85.16	86.27	85.46	85.40	87.80	87.84	85.66	87.46	—		
計	平成17年度	76.43	75.89	76.70	76.39	79.80	77.66	80.30	80.49	77.46	78.36	91.50	
	18	76.58	76.10	76.81	76.53	79.59	77.75	80.80	81.03	77.00	78.71	91.19	
	19	77.01	76.69	77.17	77.62	79.93	77.81	81.48	81.74	77.07	79.30	91.09	
	20	76.93	76.37	77.34	76.75	79.44	77.93	80.32	80.37	79.37	78.66	91.15	
	21	77.10	76.64	77.42	76.26	79.08	77.98	80.58	80.67	79.11	78.88	91.30	
	22	77.40	76.97	77.70	76.74	78.57	78.22	81.02	81.11	79.43	79.24	91.63	
	23	77.52	77.16	77.76	77.38	79.68	78.26	81.34	81.59	79.23	79.47	91.79	
	24	77.75	77.40	77.99	77.26	79.39	78.49	81.80	81.91	79.50	79.81	91.97	
	25	77.68	77.33	77.90	77.13	78.96	78.48	81.77	81.89	79.34	79.76	91.96	
26	77.75	77.47	77.93	77.83	79.02	78.39	82.03	82.18	78.90	79.90	92.06		

- (注) 1. 各制度の事業年報等を基に作成。ただし、平成19年度以前の組合健保及び共済組合は事業年報等に基づく推計値である。  
2. 共済組合の平成20年度以前は2~1ベースである。  
3. 後期高齢者医療制度の平成19年度以前は老人保健に係る医療費である。  
4. 平成20年度以降の給付率には予算措置による70歳以上の患者負担補填分は含んでいない。  
5. 若人計には、老人保健分を含まない。  
6. 被用者保険の被保険者(70歳未満)、被扶養者(70歳未満)及び70歳以上は、世帯合算高額療養費及び合算高額療養費付加金等を含まずに計算している。  
7. 国保の70歳未満及び70歳以上は、平成19年度以前は世帯合算高額療養費を含まず、平成20年度以降は含む。



(4) 協会（一般）、組合健保、国保及び後期高齢者医療制度の診療諸率の推移（4～3ベース） 入院時食事療養費、調剤を含む

ア 1人当たり診療費

		協会（一般）				組 合 健 保				国 保				後期高齢者 医療制度	
		被 保 険 者 (70歳未満)		被 扶 養 者 (70歳未満)		被 保 険 者 (70歳未満)		被 扶 養 者 (70歳未満)		市町村国保 (70歳未満)		国 保 組 合 (70歳未満)			
		増減率	増減率	増減率	増減率	増減率	増減率	増減率	増減率						
総 数	平成17年度	円	%	円	%	円	%	円	%	円	%	円	%	円	%
	18	132,778	1.3	137,920	1.2	118,943	1.1	123,184	1.9	222,754	2.3	147,506	2.3	—	—
	19	130,485	-1.7	138,290	0.3	116,610	-2.0	124,112	0.8	221,730	-0.5	146,070	-1.0	—	—
	20	132,604	1.6	139,571	0.9	118,232	1.4	125,458	1.1	228,704	3.1	148,685	1.8	—	—
	21	134,986	1.8	142,932	2.4	119,421	1.0	129,132	2.9	235,160	2.8	150,969	1.5	852,036	—
	22	138,377	2.5	146,182	2.3	122,860	2.9	132,232	2.4	242,068	2.9	154,347	2.2	872,088	2.4
	23	142,014	2.6	151,789	3.8	127,244	3.6	137,837	4.2	250,140	3.3	158,600	2.8	891,060	2.2
	24	144,826	2.0	155,250	2.3	131,001	3.0	141,423	2.6	258,403	3.3	161,636	1.9	905,301	1.6
	25	146,840	1.4	156,804	1.0	133,270	1.7	143,029	1.1	263,706	2.1	164,002	1.5	903,877	-0.2
	26	149,608	1.9	158,227	0.9	135,648	1.8	143,841	0.6	269,683	2.3	165,593	1.0	915,752	1.3
入 院 + 食 事	平成17年度	円	%	円	%	円	%	円	%	円	%	円	%	円	%
	18	35,729	-0.4	41,438	-0.4	29,480	-1.2	31,587	0.4	85,738	0.8	43,504	1.4	—	—
	19	35,212	-1.4	41,691	0.6	28,890	-2.0	32,266	2.1	85,362	-0.4	43,265	-0.5	—	—
	20	35,572	1.0	42,011	0.8	29,020	0.4	32,465	0.6	87,982	3.1	43,755	1.1	—	—
	21	36,371	2.2	42,776	1.8	29,005	-0.1	33,402	2.9	90,738	3.1	44,298	1.2	430,860	—
	22	37,021	1.8	43,682	2.1	29,812	2.8	34,089	2.1	92,535	2.0	45,170	2.0	438,097	1.7
	23	39,043	5.5	46,915	7.4	31,862	6.9	36,983	8.5	97,236	5.1	47,851	5.9	455,908	4.1
	24	39,078	0.1	47,368	1.0	32,311	1.4	37,652	1.8	99,429	2.3	47,696	-0.3	457,280	0.3
	25	40,348	3.2	48,623	2.7	33,369	3.3	38,804	3.1	102,555	3.1	49,195	3.1	456,630	-0.1
	26	40,936	1.5	48,772	0.3	33,679	0.9	38,933	0.3	104,222	1.6	49,043	-0.3	456,029	-0.1
	26	41,587	1.6	49,122	0.7	34,158	1.4	39,471	1.4	106,597	2.3	49,511	1.0	458,492	0.5

ア 1人当たり診療費（つづき）

		協会（一般）				組 合 健 保				国 保				後期高齢者 医療制度	
		被 保 険 者 （70歳未満）		被 扶 養 者 （70歳未満）		被 保 険 者 （70歳未満）		被 扶 養 者 （70歳未満）		市町村国保 （70歳未満）		国 保 組 合 （70歳未満）			
		増減率	増減率	増減率	増減率	増減率	増減率	増減率	増減率						
		円	%	円	%	円	%	円	%	円	%	円	%	円	%
入院外 + 調剤	平成17年度	77,719	2.5	81,439	2.4	70,704	2.5	76,582	2.9	116,329	3.8	85,588	3.1	—	—
	18	76,598	-1.4	81,995	0.7	69,713	-1.4	77,308	0.9	116,342	0.0	85,143	-0.5	—	—
	19	78,618	2.6	83,084	1.3	71,558	2.6	78,478	1.5	120,818	3.8	87,362	2.6	—	—
	20	79,785	1.5	85,288	2.7	72,452	1.2	80,853	3.0	124,080	2.7	88,856	1.5	394,359	—
	21	82,900	3.9	87,857	3.0	75,373	4.0	83,411	3.2	129,473	4.3	91,739	3.2	406,705	3.1
	22	84,562	2.0	89,871	2.3	77,654	3.0	85,725	2.8	132,669	2.5	93,330	1.7	406,786	0.0
	23	87,056	2.9	92,588	3.0	80,637	3.8	88,300	3.0	138,245	4.2	96,227	3.1	418,528	2.9
	24	87,789	0.8	92,708	0.1	81,864	1.5	88,531	0.3	140,176	1.4	96,878	0.7	416,805	-0.4
	25	90,021	2.5	93,880	1.3	83,937	2.5	89,068	0.6	144,463	3.1	98,636	1.8	428,498	2.8
	26	91,587	1.7	95,619	1.9	85,558	1.9	90,939	2.1	147,621	2.2	100,113	1.5	428,247	-0.1
歯科 + 食事	平成17年度	19,330	-0.1	15,043	-0.4	18,760	-0.5	15,015	0.3	20,687	0.8	18,413	0.6	—	—
	18	18,675	-3.4	14,604	-2.9	18,007	-4.0	14,538	-3.2	20,025	-3.2	17,662	-4.1	—	—
	19	18,414	-1.4	14,476	-0.9	17,654	-2.0	14,515	-0.2	19,903	-0.6	17,567	-0.5	—	—
	20	18,829	2.3	14,869	2.7	17,965	1.8	14,877	2.5	20,342	2.2	17,816	1.4	26,817	—
	21	18,456	-2.0	14,644	-1.5	17,675	-1.6	14,732	-1.0	20,060	-1.4	17,438	-2.1	27,287	1.7
	22	18,409	-0.3	15,004	2.5	17,728	0.3	15,130	2.7	20,235	0.9	17,419	-0.1	28,367	4.0
	23	18,692	1.5	15,294	1.9	18,052	1.8	15,471	2.3	20,729	2.4	17,713	1.7	29,493	4.0
	24	18,703	0.1	15,472	1.2	18,036	-0.1	15,694	1.4	20,975	1.2	17,928	1.2	30,442	3.2
	25	18,651	-0.3	15,575	0.7	18,032	0.0	15,840	0.9	20,998	0.1	17,914	-0.1	31,225	2.6
	26	19,257	3.2	16,074	3.2	18,596	3.1	16,424	3.7	21,651	3.1	18,584	3.7	32,112	2.8

（注）1. 各制度の事業年報等を基に作成。ただし、平成19年度以前の組合健保は事業年報に基づく推計値である。以下、イ～エにおいて同じ。

2. 総数は、医科入院、医科入院外、歯科、調剤、入院時食事療養費についての診療費の合計額（保険給付費、患者負担額及び公費負担額を含む）であり、療養費は含まない。以下、イ～エにおいて同じ。

3. 国保の入院時食事療養費は医科歯科別に分けられないため、国保の入院+食事に全て含まれ、歯科+食事には含まれていない。エにおいて同じ。

4. 増減率は、対前年度である。以下、イ～エにおいて同じ。

イ 受診率

		協会（一般）				組 合 健 保				国 保				後期高齢者 医療制度	
		被 保 険 者 (70歳未満)		被 扶 養 者 (70歳未満)		被 保 険 者 (70歳未満)		被 扶 養 者 (70歳未満)		市町村国保 (70歳未満)		国 保 組 合 (70歳未満)			
		増減率	増減率	増減率	増減率	増減率	増減率	増減率	増減率						
総 数	平成17年度	件/人	%	件/人	%	件/人	%	件/人	%	件/人	%	件/人	%	件/人	%
	18	6.6721	0.5	7.5679	1.2	6.3937	0.7	7.6327	1.8	8.2318	1.2	7.2205	1.1	—	—
	19	6.6847	0.2	7.6912	1.6	6.4154	0.3	7.7747	1.9	8.3036	0.9	7.2633	0.6	—	—
	20	6.6867	0.0	7.6193	-0.9	6.4179	0.0	7.7394	-0.5	8.3494	0.6	7.2598	1.5	—	—
	21	6.7050	0.3	7.6608	0.5	6.4300	0.2	7.8058	0.9	8.4145	0.8	7.2633	0.0	18.7517	—
	22	6.7456	0.6	7.6850	0.3	6.4725	0.7	7.8435	0.5	8.4740	0.7	7.2866	0.3	18.9241	0.9
	23	6.7726	0.4	7.7608	1.0	6.5403	1.0	7.9822	1.8	8.4420	-0.4	7.2897	0.0	18.4242	-2.6
	24	6.8407	1.0	7.9084	1.9	6.6270	1.3	8.1069	1.6	8.5679	1.5	7.3816	1.3	18.6126	1.0
	25	6.9159	1.1	7.9105	0.0	6.7264	1.5	8.1635	0.7	8.6887	1.4	7.4519	0.9	18.7578	0.8
	26	6.9296	0.2	7.8812	-0.4	6.7439	0.3	8.1127	-0.6	8.7363	0.5	7.4330	-0.3	18.8907	0.7
入 院	平成17年度	6.9877	0.8	7.9520	0.9	6.8176	1.1	8.2016	1.1	8.8310	1.1	7.4953	0.8	18.9802	0.5
	18	0.0870	-2.1	0.1212	-2.1	0.0733	-2.4	0.0959	-1.1	0.1954	-0.9	0.1085	-0.8	—	—
	19	0.0861	-1.1	0.1205	-0.6	0.0722	-1.5	0.0960	0.1	0.1944	-0.5	0.1077	-0.8	—	—
	20	0.0835	-3.0	0.1169	-3.0	0.0698	-3.4	0.0934	-2.7	0.1929	-0.8	0.1043	-3.1	—	—
	21	0.0826	-1.1	0.1142	-2.3	0.0682	-2.2	0.0922	-1.3	0.1935	0.3	0.1023	-1.9	0.8830	—
	22	0.0819	-0.9	0.1125	-1.5	0.0681	-0.2	0.0916	-0.6	0.1924	-0.5	0.1013	-1.0	0.8775	-0.6
	23	0.0819	0.1	0.1123	-0.2	0.0689	1.2	0.0913	-0.3	0.1927	0.1	0.1003	-1.0	0.8806	0.4
	24	0.0809	-1.2	0.1109	-1.3	0.0689	0.1	0.0910	-0.4	0.1928	0.1	0.0986	-1.6	0.8648	-1.8
	25	0.0809	-0.1	0.1100	-0.8	0.0688	-0.2	0.0903	-0.7	0.1944	0.8	0.0981	-0.5	0.8475	-2.0
	26	0.0810	0.1	0.1086	-1.3	0.0690	0.3	0.0893	-1.1	0.1945	0.0	0.0972	-1.0	0.8346	-1.5
	26	0.0815	0.6	0.1080	-0.6	0.0693	0.5	0.0895	0.1	0.1956	0.6	0.0973	0.1	0.8287	-0.7

イ 受診率（つづき）

		協会（一般）				組 合 健 保				国 保				後期高齢者 医療制度	
		被 保 険 者 (70歳未満)		被 扶 養 者 (70歳未満)		被 保 険 者 (70歳未満)		被 扶 養 者 (70歳未満)		市町村国保 (70歳未満)		国 保 組 合 (70歳未満)			
		増減率	増減率	増減率	増減率	増減率	増減率	増減率	増減率						
入 院 外	平成17年度	件/人	%	件/人	%	件/人	%	件/人	%	件/人	%	件/人	%	件/人	%
	18	5.2434	0.1	6.1548	1.1	4.9520	0.4	6.1640	1.7	6.6086	0.9	5.7490	0.8	—	—
	19	5.2488	0.1	6.2723	1.9	4.9723	0.4	6.3011	2.2	6.6703	0.9	5.7934	0.8	—	—
	20	5.2666	0.3	6.2096	-1.0	4.9947	0.4	6.2649	-0.6	6.7196	0.7	5.7941	1.5	—	—
	21	5.2680	0.0	6.2385	0.5	4.9961	0.0	6.3179	0.8	6.7630	0.6	5.7907	-0.1	16.2238	—
	22	5.3078	0.8	6.2682	0.5	5.0385	0.8	6.3569	0.6	6.8134	0.7	5.8152	0.4	16.3292	0.6
	23	5.3269	0.4	6.3201	0.8	5.0943	1.1	6.4673	1.7	6.7628	-0.7	5.8116	-0.1	15.7585	-3.5
	24	5.3650	0.7	6.4028	1.3	5.1493	1.1	6.5506	1.3	6.8429	1.2	5.8694	1.0	15.8625	0.7
	25	5.4259	1.1	6.4174	0.2	5.2326	1.6	6.5851	0.5	6.9288	1.3	5.9163	0.8	15.9371	0.5
	26	5.4156	-0.2	6.3615	-0.9	5.2253	-0.1	6.5057	-1.2	6.9427	0.2	5.8733	-0.7	15.9874	0.3
菌 科	平成17年度	1.3418	2.1	1.2920	1.8	1.3684	2.1	1.3727	2.6	1.4278	3.3	1.3629	2.5	—	—
	18	1.3498	0.6	1.2984	0.5	1.3709	0.2	1.3776	0.4	1.4388	0.8	1.3622	-0.1	—	—
	19	1.3366	-1.0	1.2928	-0.4	1.3535	-1.3	1.3812	0.3	1.4369	-0.1	1.3614	-0.1	—	—
	20	1.3543	1.3	1.3080	1.2	1.3657	0.9	1.3958	1.1	1.4580	1.5	1.3703	0.7	1.6448	—
	21	1.3559	0.1	1.3043	-0.3	1.3659	0.0	1.3950	-0.1	1.4683	0.7	1.3701	0.0	1.7173	4.4
	22	1.3637	0.6	1.3284	1.8	1.3772	0.8	1.4236	2.0	1.4866	1.2	1.3779	0.6	1.7851	3.9
	23	1.3947	2.3	1.3947	5.0	1.4088	2.3	1.4653	2.9	1.5322	3.1	1.4136	2.6	1.8852	5.6
	24	1.4091	1.0	1.3831	-0.8	1.4250	1.1	1.4880	1.6	1.5655	2.2	1.4374	1.7	1.9732	4.7
	25	1.4330	1.7	1.4111	2.0	1.4497	1.7	1.5177	2.0	1.5991	2.1	1.4625	1.7	2.0687	4.8
	26	1.4776	3.1	1.4489	2.7	1.4955	3.2	1.5604	2.8	1.6519	3.3	1.5069	3.0	2.1645	4.6

ウ 1件当たり日数

		協会（一般）				組 合 健 保				国 保				後期高齢者 医療制度	
		被 保 険 者 (70歳未満)		被 扶 養 者 (70歳未満)		被 保 険 者 (70歳未満)		被 扶 養 者 (70歳未満)		市町村国保 (70歳未満)		国 保 組 合 (70歳未満)			
		日	増減率	日	増減率	日	増減率	日	増減率	日	増減率	日	増減率		
総 数	平成17年度	1.89	-2.4	1.93	-2.2	1.78	-2.2	1.83	-2.0	2.29	-2.4	1.97	-0.5	-	-
	18	1.85	-2.1	1.89	-2.0	1.75	-1.9	1.81	-1.5	2.24	-2.3	1.89	-4.0	-	-
	19	1.81	-1.9	1.86	-1.6	1.72	-1.7	1.77	-1.9	2.20	-1.6	1.86	1.5	-	-
	20	1.78	-1.9	1.83	-1.5	1.69	-1.8	1.74	-1.5	2.16	-1.8	1.82	-2.1	2.97	-
	21	1.75	-1.7	1.79	-2.1	1.66	-1.4	1.71	-2.0	2.12	-1.8	1.79	-2.0	2.89	-2.6
	22	1.73	-0.9	1.79	-0.2	1.65	-0.5	1.70	-0.3	2.12	-0.1	1.77	-0.8	2.92	1.0
	23	1.70	-1.6	1.76	-1.7	1.63	-1.5	1.68	-1.5	2.09	-1.6	1.74	-1.8	2.85	-2.4
	24	1.67	-2.2	1.73	-1.9	1.60	-2.1	1.65	-1.8	2.05	-2.0	1.70	-2.1	2.76	-3.1
	25	1.64	-1.4	1.70	-1.3	1.58	-1.2	1.63	-1.4	2.02	-1.3	1.68	-1.5	2.70	-2.2
	26	1.63	-1.1	1.68	-1.2	1.56	-0.9	1.61	-0.9	2.00	-0.9	1.66	-0.9	2.65	-2.0
入 院	平成17年度	10.92	-2.4	11.44	-1.6	10.06	-2.3	10.13	-1.4	17.37	-0.9	11.73	-1.4	-	-
	18	10.59	-3.0	11.14	-2.6	9.72	-3.4	9.88	-2.5	17.18	-1.1	11.41	-2.7	-	-
	19	10.47	-1.1	11.10	-0.3	9.63	-0.9	9.84	-0.4	17.28	0.6	11.29	-1.1	-	-
	20	10.38	-0.9	11.08	-0.2	9.49	-1.4	9.78	-0.6	17.23	-0.3	11.16	-1.1	18.90	-
	21	10.25	-1.3	10.98	-0.8	9.36	-1.3	9.63	-1.5	17.16	-0.4	11.04	-1.1	18.73	-0.9
	22	10.03	-2.1	10.85	-1.2	9.20	-1.8	9.52	-1.1	17.01	-0.9	10.80	-2.1	18.58	-0.8
	23	9.83	-2.0	10.73	-1.1	9.03	-1.8	9.40	-1.2	16.97	-0.3	10.69	-1.0	18.48	-0.5
	24	9.65	-1.8	10.62	-1.0	8.85	-2.0	9.31	-0.9	16.79	-1.0	10.52	-1.7	18.25	-1.2
	25	9.51	-1.5	10.57	-0.5	8.70	-1.7	9.23	-0.9	16.79	0.0	10.30	-2.0	18.19	-0.3
	26	9.35	-1.6	10.44	-1.2	8.57	-1.5	9.12	-1.2	16.68	-0.7	10.18	-1.1	17.99	-1.1



ウ 1件当たり日数（つづき）

		協会（一般）				組 合 健 保				国 保				後期高齢者 医療制度	
		被 保 険 者 （70歳未満）		被 扶 養 者 （70歳未満）		被 保 険 者 （70歳未満）		被 扶 養 者 （70歳未満）		市町村国保 （70歳未満）		国 保 組 合 （70歳未満）			
		日	増減率	日	増減率	日	増減率	日	増減率	日	増減率	日	増減率		
入 院 外	平成17年度	1.62	-2.4	1.70	-2.0	1.53	-2.0	1.66	-1.8	1.83	-2.4	1.72	0.3	—	—
	18	1.59	-2.0	1.67	-1.4	1.51	-1.6	1.65	-0.9	1.78	-2.4	1.65	-4.5	—	—
	19	1.56	-1.7	1.65	-1.5	1.49	-1.4	1.62	-1.9	1.75	-1.8	1.62	1.5	—	—
	20	1.53	-2.1	1.63	-1.3	1.46	-1.8	1.60	-1.3	1.71	-2.2	1.59	-2.1	2.16	—
	21	1.51	-1.7	1.59	-2.2	1.44	-1.3	1.56	-2.1	1.68	-1.9	1.56	-2.0	2.10	-3.0
	22	1.50	-0.4	1.60	0.5	1.45	0.2	1.57	0.3	1.69	0.4	1.55	-0.1	2.11	0.8
	23	1.48	-1.4	1.58	-1.4	1.43	-1.4	1.55	-1.2	1.66	-1.7	1.53	-1.6	2.07	-2.2
	24	1.45	-2.0	1.55	-1.7	1.40	-1.7	1.52	-1.6	1.62	-2.0	1.50	-1.9	2.01	-2.9
	25	1.43	-1.2	1.53	-1.3	1.39	-0.9	1.50	-1.3	1.60	-1.3	1.48	-1.3	1.96	-2.2
	26	1.42	-0.8	1.52	-0.9	1.38	-0.6	1.50	-0.5	1.59	-0.7	1.47	-0.7	1.92	-1.9
菌 科	平成17年度	2.34	-2.1	2.11	-2.3	2.23	-2.4	2.02	-2.4	2.38	-2.3	2.25	-2.0	—	—
	18	2.29	-2.0	2.06	-2.6	2.19	-2.0	1.97	-2.7	2.33	-2.0	2.19	-2.3	—	—
	19	2.26	-1.5	2.02	-1.8	2.15	-1.8	1.93	-1.9	2.29	-1.7	2.16	-1.5	—	—
	20	2.22	-1.7	1.98	-2.0	2.12	-1.6	1.89	-2.1	2.25	-1.8	2.12	-2.0	2.36	—
	21	2.19	-1.4	1.95	-1.5	2.09	-1.3	1.86	-1.6	2.22	-1.6	2.08	-1.8	2.33	-1.6
	22	2.14	-2.1	1.91	-2.0	2.04	-2.1	1.83	-1.8	2.17	-1.9	2.03	-2.3	2.29	-1.5
	23	2.10	-1.9	1.87	-2.2	2.01	-1.7	1.78	-2.5	2.13	-2.0	1.99	-2.1	2.25	-2.0
	24	2.04	-2.7	1.82	-2.6	1.95	-2.9	1.74	-2.6	2.07	-2.6	1.94	-2.6	2.20	-2.3
	25	2.00	-2.1	1.79	-2.0	1.91	-2.2	1.70	-2.1	2.03	-2.1	1.90	-2.0	2.16	-1.8
	26	1.96	-2.0	1.75	-2.1	1.87	-2.2	1.66	-2.1	1.99	-2.2	1.86	-1.8	2.11	-2.3

エ 1日当たり診療費

		協会（一般）				組 合 健 保				国 保				後期高齢者 医療制度	
		被 保 険 者 (70歳未満)		被 扶 養 者 (70歳未満)		被 保 険 者 (70歳未満)		被 扶 養 者 (70歳未満)		市町村国保 (70歳未満)		国 保 組 合 (70歳未満)			
		増減率	増減率	増減率	増減率	増減率	増減率	増減率	増減率						
		円	%	円	%	円	%	円	%	円	%	円	%	円	%
総 数	平成17年度	10,538	3.3	9,465	2.3	10,439	2.6	8,801	2.2	11,814	3.6	10,356	1.6	—	—
	18	10,561	0.2	9,525	0.6	10,401	-0.4	8,840	0.4	11,932	1.0	10,621	2.6	—	—
	19	10,937	3.6	9,860	3.5	10,729	3.2	9,148	3.5	12,435	4.2	11,000	3.6	—	—
	20	11,315	3.5	10,198	3.4	11,012	2.6	9,482	3.6	12,921	3.9	11,407	1.5	15,323	—
	21	11,731	3.7	10,619	4.1	11,413	3.6	9,864	4.0	13,444	4.1	11,858	3.9	15,958	4.1
	22	12,106	3.2	10,938	3.0	11,759	3.0	10,137	2.8	13,959	3.8	12,280	3.6	16,575	3.9
	23	12,427	2.7	11,207	2.5	12,129	3.1	10,400	2.6	14,446	3.5	12,589	2.5	17,084	3.1
	24	12,742	2.5	11,489	2.5	12,418	2.4	10,633	2.2	14,839	2.7	12,922	2.6	17,465	2.2
	25	13,135	3.1	11,795	2.7	12,759	2.7	10,909	2.6	15,284	3.0	13,279	2.8	17,960	2.8
	26	13,413	2.1	12,025	2.0	12,988	1.8	11,112	1.9	15,614	2.2	13,501	1.7	18,296	1.9
入 院 + 食 事	平成17年度	37,609	4.1	29,908	3.3	39,980	3.6	32,501	3.0	25,256	2.6	34,184	3.7	—	—
	18	38,630	2.7	31,071	3.9	41,184	3.0	34,014	4.7	25,564	1.2	35,223	3.0	—	—
	19	40,660	5.3	32,380	4.2	43,218	4.9	35,329	3.9	26,394	3.3	37,170	5.5	—	—
	20	42,396	4.3	33,801	4.4	44,820	3.7	37,068	4.9	27,220	3.1	38,778	4.3	25,822	—
	21	44,098	4.0	35,344	4.6	46,769	4.3	38,646	4.3	28,019	2.9	40,396	4.2	26,659	3.2
	22	47,498	7.7	38,491	8.9	50,296	7.5	42,545	10.1	29,666	5.9	44,191	9.4	27,860	4.5
	23	49,114	3.4	39,810	3.4	51,931	3.3	44,021	3.5	30,400	2.5	45,220	2.3	28,609	2.7
	24	51,675	5.2	41,620	4.5	54,816	5.6	46,129	4.8	31,413	3.3	47,667	5.4	29,523	3.2
	25	53,183	2.9	42,491	2.1	56,119	2.4	47,209	2.3	31,916	1.6	48,990	2.8	30,031	1.7
	26	54,598	2.7	43,569	2.5	57,463	2.4	48,356	2.4	32,669	2.4	49,998	2.1	30,758	2.4

エ 1日当たり診療費（つづき）

		協会（一般）				組 合 健 保				国 保				後期高齢者 医療制度	
		被 保 険 者 （70歳未満）		被 扶 養 者 （70歳未満）		被 保 険 者 （70歳未満）		被 扶 養 者 （70歳未満）		市町村国保 （70歳未満）		国 保 組 合 （70歳未満）			
		増減率	増減率	増減率	増減率	増減率	増減率	増減率	増減率						
		円	%	円	%	円	%	円	%	円	%	円	%	円	%
入院外 + 調剤	平成17年度	9,129	4.9	7,789	3.3	9,304	4.1	7,474	3.0	9,645	5.5	8,636	2.0	—	—
	18	9,172	0.5	7,806	0.2	9,285	-0.2	7,449	-0.3	9,788	1.5	8,927	3.4	—	—
	19	9,549	4.1	8,111	3.9	9,619	3.6	7,749	4.0	10,270	4.9	9,294	4.1	—	—
	20	9,891	3.6	8,396	3.5	9,914	3.1	8,023	3.5	10,712	4.3	9,666	1.5	11,258	—
	21	10,374	4.9	8,799	4.8	10,360	4.5	8,401	4.7	11,308	5.6	10,137	4.9	11,886	5.6
	22	10,584	2.0	8,883	1.0	10,534	1.7	8,465	0.8	11,627	2.8	10,333	1.9	12,216	2.8
	23	10,978	3.7	9,157	3.1	10,978	4.2	8,715	3.0	12,178	4.7	10,723	3.8	12,771	4.6
	24	11,165	1.7	9,308	1.6	11,152	1.6	8,830	1.3	12,450	2.2	10,917	1.8	13,044	2.1
	25	11,611	4.0	9,631	3.5	11,558	3.6	9,107	3.1	12,978	4.2	11,347	3.9	13,671	4.8
	26	11,886	2.4	9,844	2.2	11,785	2.0	9,279	1.9	13,273	2.3	11,560	1.9	13,925	1.9
歯科 + 食事	平成17年度	6,162	-0.1	5,511	0.2	6,136	-0.1	5,404	0.2	6,084	-0.1	6,016	0.2	—	—
	18	6,039	-2.0	5,463	-0.9	5,998	-2.2	5,359	-0.8	5,964	-2.0	5,912	-1.7	—	—
	19	6,104	1.1	5,538	1.4	6,068	1.2	5,442	1.5	6,042	1.3	5,976	1.1	—	—
	20	6,266	2.7	5,736	3.6	6,217	2.5	5,636	3.6	6,195	2.5	6,144	2.8	6,895	—
	21	6,224	-0.7	5,753	0.3	6,198	-0.3	5,676	0.7	6,167	-0.5	6,123	-0.4	6,825	-1.0
	22	6,305	1.3	5,904	2.6	6,295	1.6	5,816	2.5	6,261	1.5	6,221	1.6	6,931	1.5
	23	6,383	1.2	5,993	1.5	6,372	1.2	5,923	1.8	6,350	1.4	6,301	1.3	6,963	0.5
	24	6,494	1.7	6,140	2.4	6,482	1.7	6,074	2.5	6,459	1.7	6,437	2.2	7,026	0.9
	25	6,504	0.2	6,183	0.7	6,511	0.5	6,138	1.1	6,464	0.1	6,453	0.2	7,000	-0.4
	26	6,646	2.2	6,346	2.6	6,654	2.2	6,324	3.0	6,595	2.0	6,617	2.5	7,042	0.6

(5) 平成26年度 高額療養費の支給実績

		現物給付	現金給付					現金計	合計	
			一般分	多数該当分	世帯合算(再掲)		高額介護合算療養費			
					一般分	多数該当分				
被用者保険	(一)協会	件数 (件)	2,825,781	384,614	222,089	191,332	146,583	47	606,750	3,432,531
		金額 (千円)	339,032,227	22,202,623	11,977,720	7,724,002	7,358,920	1,014	34,181,358	373,213,584
		1件当金額 (円)	119,978	57,727	53,932	40,370	50,203	21,578	56,335	108,728
	組合健保	件数 (件)	1,505,137	434,373	210,923	168,382	57,907	13	645,309	2,150,446
		金額 (千円)	189,994,989	24,837,528	12,449,651	6,109,189	3,717,130	512	37,287,691	227,282,680
		1件当金額 (円)	126,231	57,180	59,025	36,282	64,191	39,421	57,783	105,691
	被保険者 法第3条 第2項	件数 (件)	1,130	114	22	34	12	0	136	1,266
		金額 (千円)	130,174	8,739	786	1,466	516	0	9,525	139,700
		1件当金額 (円)	115,198	76,658	35,742	43,114	43,024	-	70,040	110,347
	船員保険	件数 (件)	10,684	1,898	935	951	392	0	2,833	13,517
		金額 (千円)	1,243,250	96,356	49,430	38,025	24,461	0	145,787	1,389,036
		1件当金額 (円)	116,366	50,767	52,867	39,984	62,400	-	51,460	102,762
	共済組合	件数 (件)	434,369	-	-	-	-	4	229,547	663,916
		金額 (千円)	56,754,806	-	-	-	-	240	12,077,021	68,831,827
		1件当金額 (円)	130,660	-	-	-	-	60,056	52,612	103,676
	計	件数 (件)	4,777,101	-	-	-	-	64	1,484,575	6,261,676
		金額 (千円)	587,155,446	-	-	-	-	1,767	83,701,382	670,856,828
		1件当金額 (円)	122,910	-	-	-	-	27,607	56,381	107,137
国保	市町村国保	件数 (件)	10,787,188	-	-	-	-	22,085	5,410,795	16,197,983
		金額 (千円)	905,587,538	-	-	-	-	511,613	115,612,060	1,021,199,597
		1件当金額 (円)	83,950	-	-	-	-	23,166	21,367	63,045
	国保組合	件数 (件)	273,549	-	-	-	-	13	122,378	395,927
		金額 (千円)	30,226,098	-	-	-	-	414	5,365,012	35,591,110
		1件当金額 (円)	110,496	-	-	-	-	31,845	43,840	89,893
	計	件数 (件)	11,060,737	-	-	-	-	22,098	5,533,173	16,593,910
		金額 (千円)	935,813,636	-	-	-	-	512,027	120,977,072	1,056,790,708
		1件当金額 (円)	84,607	-	-	-	-	23,171	21,864	63,685
若人計	件数 (件)	15,837,838	-	-	-	-	22,162	7,017,748	22,855,586	
	金額 (千円)	1,522,969,082	-	-	-	-	513,794	204,678,454	1,727,647,536	
	1件当金額 (円)	96,160	-	-	-	-	23,184	29,166	75,590	
後期高齢者 医療制度	件数 (件)	12,435,783	-	-	-	-	866,918	21,055,165	33,490,948	
	金額 (千円)	438,209,960	-	-	-	-	11,949,378	127,116,967	565,326,927	
	1件当金額 (円)	35,238	-	-	-	-	13,784	6,037	16,880	
医療保険計	件数 (件)	28,273,621	-	-	-	-	889,080	28,072,913	56,346,534	
	金額 (千円)	1,961,179,041	-	-	-	-	12,463,172	331,795,422	2,292,974,463	
	1件当金額 (円)	69,364	-	-	-	-	14,018	11,819	40,694	

- (注) 1. 診療報酬等の確定額及び各制度の事業年報等を基に作成。  
 2. 組合健保、共済組合については直営取扱分を含まない。  
 3. 共済組合は、2～1ベースである。  
 4. 組合健保、被用者保険計には、合算高額療養付加金は含まれていない。

(6) 平成26年度 療養費の内訳

	医療保険計	健康保険		船員保険	共済組合	国保		後期高齢者 医療制度
		協会けんぽ	組合健保			市町村	組合	
件数(千件)								
計	58,407	15,355	9,396	39	3,304	16,992	1,342	11,980
補装具	1,297	241	161	1	57	378	23	436
柔道整復師の施術	51,368	14,487	8,804	36	3,095	15,166	1,265	8,514
ハリ・キュウ	2,598	422	166	1	58	739	35	1,177
アンマ・マッサージ	2,292	70	32	0	11	369	9	1,801
その他	852	135	233	0	82	340	10	52
給付費(百万円)								
計	422,387	76,796	43,338	188	14,963	118,560	7,062	161,480
補装具	32,713	5,375	3,925	22	1,342	8,779	531	12,738
柔道整復師の施術	289,844	64,613	34,676	154	12,016	90,379	5,961	82,044
ハリ・キュウ	31,191	2,862	1,039	3	389	6,939	259	19,699
アンマ・マッサージ	57,048	1,373	579	2	212	8,188	187	46,508
その他	11,591	2,574	3,118	7	1,004	4,273	125	491
医療費(百万円)								
計	545,676	108,636	61,207	265	20,980	162,303	9,954	182,331
補装具	42,093	7,604	5,544	31	1,881	11,912	741	14,380
柔道整復師の施術	382,495	91,402	48,974	217	16,848	123,973	8,428	92,653
ハリ・キュウ	38,032	4,048	1,468	5	546	9,412	363	22,189
アンマ・マッサージ	67,046	1,942	818	2	297	11,120	258	52,609
その他	16,011	3,641	4,403	10	1,408	5,886	163	500

(注) 1. 移送費、法第3条第2項に係る特別療養費が除かれている。

2. 健康保険、船員保険の医療費の内訳については、各制度の給付費の内訳より推計した。

3. 共済組合については4-3ベースで推計した。さらに、国共済、地共済の内訳については組合健保の内訳より推計し、私学共済の内訳については医療経済実態調査結果により推計した。

(7) 高額療養費の推移 (4～3ベース)

		支 給 件 数			支 給 金 額			1件当たり金額			
		現物給付	現金給付	計	現物給付	現金給付	計	現物給付	現金給付	計	
		件	件	件	百万円	百万円	百万円	円	円	円	
被用者保険計	協会(一般)	平成17年度	738,609	1,256,654	1,995,263	84,403	148,248	232,652	114,273	117,971	116,602
		18	748,835	1,388,614	2,137,449	82,917	154,820	237,737	110,727	111,492	111,224
		19	1,310,654	1,093,577	2,404,231	166,783	103,603	270,385	127,251	94,737	112,462
		20	1,822,219	749,794	2,572,013	206,965	59,271	266,237	113,579	79,050	103,513
		21	1,995,027	797,115	2,792,142	228,198	58,535	286,733	114,383	73,434	102,693
		22	2,142,189	773,181	2,915,370	258,138	53,672	311,810	120,502	69,417	106,954
		23	2,208,779	744,896	2,953,675	267,515	51,002	318,517	121,114	68,469	107,838
		24	2,465,150	674,103	3,139,253	297,344	42,268	339,612	120,619	62,702	108,182
	25	2,639,110	596,590	3,235,700	317,207	34,894	352,101	120,195	58,489	108,817	
	26	2,825,781	606,750	3,432,531	339,032	34,181	373,214	119,978	56,335	108,728	
	組合健保	平成17年度	472,557	985,709	1,458,266	54,610	101,186	155,796	115,562	102,653	106,837
		18	475,749	1,008,830	1,484,579	53,345	102,717	156,062	112,128	101,818	105,122
		19	705,266	876,766	1,582,032	91,307	77,949	169,256	129,464	88,906	106,986
		20	963,435	787,997	1,751,432	113,972	59,029	173,001	118,298	74,910	98,777
		21	1,085,433	753,981	1,839,414	128,773	53,676	182,449	118,637	71,191	99,189
		22	1,194,645	726,540	1,921,185	147,212	50,125	197,336	123,226	68,991	102,716
		23	1,229,223	705,682	1,934,905	155,651	47,896	203,547	126,626	67,872	105,197
		24	1,359,398	679,147	2,038,545	172,464	43,452	215,916	126,868	63,981	105,917
	25	1,434,832	644,956	2,079,788	181,233	39,007	220,240	126,310	60,480	105,895	
	26	1,505,137	645,309	2,150,446	189,995	37,288	227,283	126,231	57,783	105,691	
	被保険者2項 法第3条第2項	平成17年度	820	1,095	1,915	87	120	207	106,527	109,602	108,286
		18	686	940	1,626	70	108	178	102,151	114,894	109,518
		19	830	571	1,401	100	62	163	120,575	109,342	115,997
		20	970	341	1,311	109	24	133	112,354	71,525	101,734
		21	927	322	1,249	92	23	115	98,757	70,110	92,114
		22	1,025	231	1,256	114	14	128	110,973	61,365	101,849
23		919	288	1,207	105	20	125	114,009	71,103	103,772	
24		867	221	1,088	108	16	124	124,149	73,033	113,766	
25	916	121	1,037	112	9	120	121,822	72,761	116,097		
26	1,130	136	1,266	130	10	140	115,198	70,040	110,347		
船員保険	平成17年度	3,651	6,183	9,834	385	668	1,053	105,394	108,000	107,032	
	18	3,623	6,590	10,213	362	698	1,060	99,793	105,918	103,745	
	19	6,322	4,271	10,592	782	457	1,239	123,744	107,031	117,006	
	20	8,965	2,989	11,954	993	236	1,228	110,727	78,841	102,754	
	21	9,648	2,209	11,857	1,052	160	1,212	109,067	72,464	102,247	
	22	9,380	2,672	12,052	1,039	211	1,249	110,721	78,855	103,656	
	23	9,349	2,364	11,713	1,077	184	1,261	115,185	77,811	107,642	
	24	10,280	1,819	12,099	1,182	122	1,305	115,020	67,216	107,833	
25	10,564	3,206	13,770	1,224	167	1,390	115,850	51,957	100,974		
26	10,684	2,833	13,517	1,243	146	1,389	116,366	51,460	102,762		
共済組合	平成17年度	160,178	362,296	522,474	18,995	33,401	52,396	118,586	92,194	100,285	
	18	155,075	363,746	518,821	17,523	33,297	50,820	112,999	91,539	97,953	
	19	217,315	302,834	520,149	27,676	24,214	51,890	127,355	79,958	99,760	
	20	297,237	268,512	565,749	34,861	18,621	53,482	117,284	69,349	94,533	
	21	310,950	260,798	571,748	37,339	17,149	54,488	120,080	65,755	95,300	
	22	344,880	250,060	594,940	43,656	16,631	60,286	126,582	66,506	101,332	
	23	360,955	246,735	607,690	46,462	16,020	62,482	128,719	64,928	102,819	
	24	396,379	234,325	630,704	51,294	14,605	65,899	129,405	62,328	104,484	
25	423,856	236,046	659,902	55,228	13,047	68,276	130,300	55,275	103,464		
26	434,369	229,547	663,916	56,755	12,077	68,832	130,660	52,612	103,676		
計	平成17年度	1,375,815	2,611,937	3,987,752	158,480	283,624	442,104	115,190	108,588	110,865	
	18	1,383,968	2,768,720	4,152,688	154,216	291,640	445,856	111,430	105,334	107,366	
	19	2,240,387	2,278,019	4,518,405	286,648	206,286	492,933	127,946	90,555	109,095	
	20	3,092,826	1,809,633	4,902,459	356,900	137,181	494,081	115,396	75,806	100,782	
	21	3,401,985	1,814,425	5,216,410	395,454	129,543	524,997	116,242	71,396	100,643	
	22	3,692,119	1,752,684	5,444,803	450,158	120,652	570,810	121,924	68,839	104,836	
	23	3,809,225	1,699,965	5,509,190	470,810	115,122	585,932	123,597	67,720	106,355	
	24	4,232,074	1,589,615	5,821,689	522,392	100,463	622,855	123,436	63,200	106,989	
25	4,509,278	1,480,919	5,990,197	555,004	87,124	642,127	123,080	58,831	107,196		
26	4,777,101	1,484,575	6,261,676	587,155	83,701	670,857	122,910	56,381	107,137		

		支給件数			支給金額			1件当たり金額			
		現物給付	現金給付	計	現物給付	現金給付	計	現物給付	現金給付	計	
国保	市町村国保	平成17年度	1,098,923	6,607,873	7,706,796	115,522	528,633	644,155	105,123	80,001	83,583
		18	1,137,769	7,265,586	8,403,355	114,976	538,944	653,921	101,054	74,178	77,817
		19	1,187,502	8,370,105	9,557,607	118,289	576,007	694,296	99,611	68,817	72,643
		20	7,281,726	4,894,906	12,176,632	600,666	186,068	786,734	82,490	38,013	64,610
		21	8,206,208	4,762,984	12,969,192	668,067	170,071	838,138	81,410	35,707	64,625
		22	8,671,886	4,886,252	13,558,138	734,690	167,427	902,117	84,721	34,265	66,537
		23	9,157,606	4,872,414	14,030,020	778,746	154,921	933,668	85,038	31,796	66,548
		24	9,902,356	4,883,172	14,785,528	848,186	131,353	979,539	85,655	26,899	66,250
		25	10,405,723	5,032,994	15,438,717	879,561	120,591	1,000,153	84,527	23,960	64,782
		26	10,787,188	5,410,795	16,197,983	905,588	115,612	1,021,200	83,950	21,367	63,045
	国保組合	平成17年度	42,882	213,927	256,809	4,340	21,910	26,249	101,203	102,416	102,213
		18	43,099	232,173	275,272	4,323	23,415	27,738	100,311	100,852	100,768
		19	44,182	263,991	308,173	4,427	26,068	30,494	100,191	98,745	98,952
		20	203,079	155,520	358,599	22,149	10,125	32,274	109,066	65,103	90,000
		21	229,672	143,116	372,788	24,656	9,056	33,712	107,354	63,276	90,432
		22	237,044	136,655	373,699	26,755	8,384	35,138	112,867	61,351	94,029
		23	238,470	129,835	368,305	26,833	7,693	34,526	112,523	59,250	93,744
		24	256,340	123,077	379,417	28,891	6,480	35,371	112,705	52,651	93,224
		25	264,526	117,954	382,480	29,291	5,595	34,885	110,728	47,433	91,209
		26	273,549	122,378	395,927	30,226	5,365	35,591	110,496	43,840	89,893
	計	平成17年度	1,141,805	6,821,800	7,963,605	119,862	550,543	670,405	104,976	80,703	84,184
		18	1,180,868	7,497,759	8,678,627	119,299	562,360	681,659	101,027	75,004	78,545
		19	1,231,684	8,634,096	9,865,780	122,715	602,075	724,790	99,632	69,732	73,465
		20	7,484,805	5,050,426	12,535,231	622,815	196,193	819,008	83,211	38,847	65,336
		21	8,435,880	4,906,100	13,341,980	692,723	179,127	871,850	82,116	36,511	65,346
		22	8,908,930	5,022,907	13,931,837	761,444	175,811	937,255	85,470	35,002	67,274
23		9,396,076	5,002,249	14,398,325	805,580	162,614	968,194	85,736	32,508	67,244	
24		10,158,696	5,006,249	15,164,945	877,077	137,833	1,014,910	86,338	27,532	66,925	
25		10,670,249	5,150,948	15,821,197	908,852	126,186	1,035,038	85,176	24,498	65,421	
26		11,060,737	5,533,173	16,593,910	935,814	120,977	1,056,791	84,607	21,864	63,685	
若人計	平成17年度	2,517,620	9,433,737	11,951,357	278,342	834,167	1,112,509	110,558	88,424	93,086	
	18	2,564,836	10,266,479	12,831,315	273,516	854,000	1,127,515	106,641	83,183	87,872	
	19	3,472,071	10,912,114	14,384,185	409,363	808,361	1,217,723	117,902	74,079	84,657	
	20	10,577,631	6,860,059	17,437,690	979,715	333,374	1,313,089	92,621	48,596	75,302	
	21	11,837,865	6,720,557	18,558,422	1,088,177	308,673	1,396,850	91,923	45,930	75,268	
	22	12,601,049	6,775,591	19,376,640	1,211,602	296,463	1,508,066	96,151	43,755	77,829	
	23	13,205,301	6,702,214	19,907,515	1,276,390	277,737	1,554,126	96,657	41,440	78,067	
	24	14,390,770	6,595,864	20,986,634	1,399,469	238,296	1,637,765	97,248	36,128	78,038	
	25	15,179,527	6,631,867	21,811,394	1,463,856	213,310	1,677,166	96,436	32,164	76,894	
	26	15,837,838	7,017,748	22,855,586	1,522,969	204,678	1,727,648	96,160	29,166	75,590	
老人保健	平成17年度	7,845,751	14,930,575	22,776,326	252,039	88,491	340,531	32,124	5,927	14,951	
	18	7,815,786	14,676,544	22,492,330	271,452	91,560	363,012	34,731	6,239	16,139	
	19	7,929,666	15,337,492	23,267,158	299,803	105,823	405,626	37,808	6,900	17,433	
後期高齢者医療制度	平成20年度	...	...	...	294,580	105,328	399,908	...	...	...	
	21	8,306,104	15,774,668	24,080,772	311,377	110,907	422,284	37,488	7,031	17,536	
	22	8,950,884	16,848,831	25,799,715	345,068	125,719	470,787	38,551	7,462	18,248	
	23	9,245,100	18,177,772	27,422,872	361,634	129,656	491,290	39,116	7,133	17,915	
	24	11,127,261	19,550,973	30,678,234	396,765	124,807	521,572	35,657	6,384	17,001	
	25	11,904,148	20,349,304	32,253,452	418,358	124,542	542,900	35,144	6,120	16,832	
	26	12,435,783	21,055,165	33,490,948	438,210	127,117	565,327	35,238	6,037	16,880	
医療保険計	平成17年度	10,363,371	24,364,312	34,727,683	530,381	922,658	1,453,039	51,178	37,869	41,841	
	18	10,380,622	24,943,078	35,323,700	544,968	945,563	1,490,531	52,499	37,909	42,196	
	19	11,401,737	26,249,644	37,651,381	709,165	914,185	1,623,351	62,198	34,827	43,115	
	20	...	...	...	1,274,295	438,701	1,712,996	...	...	...	
	21	20,143,969	22,495,225	42,639,194	1,399,555	419,579	1,819,134	69,478	18,652	42,663	
	22	21,551,933	23,624,422	45,176,355	1,556,670	422,183	1,978,853	72,229	17,871	43,803	
	23	22,450,401	24,879,986	47,330,387	1,638,024	407,393	2,045,416	72,962	16,374	43,216	
	24	25,518,031	26,146,837	51,664,868	1,796,234	363,103	2,159,337	70,391	13,887	41,795	
	25	27,083,675	26,981,171	54,064,846	1,882,213	337,852	2,220,065	69,496	12,522	41,063	
	26	28,273,621	28,072,913	56,346,534	1,961,179	331,795	2,292,974	69,364	11,819	40,694	

- (注) 1. 診療報酬等の確定額及び各制度の事業年報等を基に作成。  
2. 組合健保、共済組合については直営取扱分を含まない。  
3. 共済組合は、2～1ベースである。  
4. 組合健保、被用者保険計には、合算高額療養費加金は含まれていない。  
5. 平成19年度以前の国保の現物給付欄には「長期疾病分」のみを計上しており、長期疾病以外の高額療養費は現金給付に含まれている。

## (8) 療養費等の推移 (4~3ベース)

			支給件数			支給金額			1件当たり金額		
			被保険者	被扶養者	計	被保険者	被扶養者	計	被保険者	被扶養者	計
			件	件	件	百万円	百万円	百万円	円	円	円
被用者保険	協会(一般)	平成17年度	6,268,888	3,791,868	10,060,756	34,297	23,258	57,554	5,471	6,134	5,721
		18	6,910,122	4,080,726	10,990,848	37,438	24,888	62,325	5,418	6,099	5,671
		19	7,490,772	4,366,203	11,856,975	40,646	26,939	67,585	5,426	6,170	5,700
		20	7,917,469	4,457,569	12,375,038	42,660	27,377	70,036	5,388	6,142	5,659
		21	8,637,843	4,729,734	13,367,577	45,586	28,596	74,183	5,278	6,046	5,549
		22	9,049,904	4,877,185	13,927,089	46,220	28,870	75,091	5,107	5,919	5,392
		23	9,432,612	5,026,562	14,459,174	46,703	28,807	75,510	4,951	5,731	5,222
		24	9,694,446	5,079,847	14,774,293	46,398	28,155	74,553	4,786	5,542	5,046
	25	9,832,884	5,119,324	14,952,208	46,246	27,872	74,118	4,703	5,444	4,957	
	26	10,120,493	5,228,426	15,348,919	47,977	28,790	76,767	4,741	5,506	5,001	
	組合健保	平成17年度	3,901,872	3,280,723	7,182,595	18,313	17,347	35,660	4,693	5,288	4,965
		18	4,227,120	3,461,641	7,688,761	19,099	18,263	37,362	4,518	5,276	4,859
		19	4,698,522	3,741,675	8,440,197	21,686	19,798	41,484	4,615	5,291	4,915
		20	5,049,880	3,896,033	8,945,913	22,325	20,461	42,786	4,421	5,252	4,783
		21	5,356,588	3,982,979	9,339,567	23,310	20,703	44,013	4,352	5,198	4,713
		22	5,497,130	4,049,270	9,546,400	23,517	20,888	44,405	4,278	5,158	4,652
		23	5,638,784	4,155,050	9,793,834	23,912	21,133	45,044	4,241	5,086	4,599
		24	5,608,039	4,143,102	9,751,141	23,341	20,897	44,238	4,162	5,044	4,537
	25	5,463,309	4,040,268	9,503,577	22,763	20,402	43,165	4,167	5,050	4,542	
	26	5,395,713	4,000,914	9,396,627	22,927	20,441	43,368	4,249	5,109	4,615	
	被保険者 法第3条第2項	平成17年度	7,495	2,600	10,095	59	21	80	7,899	7,974	7,918
		18	6,158	2,822	8,980	49	22	71	8,033	7,683	7,923
		19	5,974	2,626	8,600	49	22	71	8,163	8,471	8,257
		20	5,323	2,414	7,737	42	22	64	7,950	9,172	8,331
		21	5,705	2,642	8,347	46	22	68	8,003	8,469	11,831
		22	5,758	2,998	8,756	49	28	77	8,556	9,224	8,785
23		6,166	3,094	9,260	52	27	79	8,419	8,743	8,527	
24		6,029	3,247	9,276	47	31	77	7,724	9,493	8,344	
25	6,232	3,268	9,500	50	27	77	8,029	8,231	8,098		
26	6,503	3,081	9,584	54	24	78	8,240	7,943	8,145		
船員保険	平成17年度	13,746	20,832	34,578	174	120	294	12,684	5,759	8,512	
	18	14,494	21,996	36,490	187	127	314	12,890	5,761	8,592	
	19	14,508	22,005	36,513	164	131	295	11,288	5,950	8,071	
	20	14,982	21,839	36,821	157	125	281	10,452	5,711	7,640	
	21	11,952	17,858	29,810	133	102	235	11,169	5,685	7,884	
	22	13,978	21,647	35,625	80	123	203	5,718	5,697	5,705	
	23	18,824	26,758	45,582	104	143	247	5,543	5,332	5,419	
	24	16,953	23,924	40,877	91	124	215	5,369	5,182	5,259	
25	16,699	22,924	39,623	82	114	195	4,885	4,968	4,933		
26	16,567	22,008	38,575	83	112	195	5,021	5,072	5,050		
共済組合	平成17年度	1,346,984	1,087,226	2,434,210	6,678	5,995	12,673	4,958	5,514	5,206	
	18	1,432,543	1,119,475	2,552,018	7,035	6,207	13,241	4,911	5,544	5,189	
	19	1,572,599	1,210,749	2,783,348	7,593	6,709	14,303	4,829	5,542	5,139	
	20	1,727,649	1,282,393	3,010,042	8,219	6,986	15,205	4,757	5,448	5,051	
	21	1,833,183	1,332,848	3,166,031	8,437	7,082	15,519	4,602	5,313	4,902	
	22	1,988,526	1,372,257	3,360,783	8,885	7,117	16,002	4,468	5,187	4,761	
	23	2,118,846	1,428,555	3,547,401	9,252	7,305	16,557	4,367	5,114	4,667	
	24	2,141,967	1,415,011	3,556,978	9,102	7,043	16,145	4,249	4,977	4,539	
25	2,062,999	1,428,398	3,491,397	8,613	6,658	15,271	4,175	4,661	4,374		
26	2,009,242	1,309,005	3,318,247	8,445	6,556	15,001	4,203	5,008	4,521		
計	平成17年度	11,538,985	8,183,249	19,722,234	59,521	46,741	106,262	5,158	5,712	5,388	
	18	12,590,437	8,686,660	21,277,097	63,807	49,505	113,313	5,068	5,699	5,326	
	19	13,782,375	9,343,258	23,125,633	70,138	53,600	123,738	5,089	5,737	5,351	
	20	14,715,303	9,660,248	24,375,551	73,402	54,970	128,373	4,988	5,690	5,266	
	21	15,845,271	10,063,464	25,908,735	77,512	56,505	134,017	4,892	5,615	5,173	
	22	16,555,296	10,323,357	26,878,653	78,752	57,027	135,778	4,757	5,524	5,052	
	23	17,215,232	10,640,019	27,855,251	80,023	57,414	137,437	4,648	5,396	4,934	
	24	17,467,434	10,665,131	28,132,565	78,979	56,249	135,228	4,521	5,274	4,807	
25	17,382,123	10,614,182	27,996,305	77,754	55,073	132,827	4,473	5,189	4,744		
26	17,548,518	10,563,435	28,111,952	79,486	55,924	135,409	4,529	5,294	4,817		



			支給件数			支給金額			1件当たり金額		
			被保険者	被扶養者	計	被保険者	被扶養者	計	被保険者	被扶養者	計
国 保	市 町 村 国 保	平成17年度	-	-	12,452,814	-	-	99,848	-	-	8,018
		18	-	-	13,673,681	-	-	110,663	-	-	8,093
		19	-	-	14,887,937	-	-	121,305	-	-	8,148
		20	-	-	15,467,006	-	-	122,226	-	-	7,902
		21	-	-	16,388,602	-	-	125,864	-	-	7,680
		22	-	-	16,888,403	-	-	127,574	-	-	7,554
		23	-	-	17,752,230	-	-	131,040	-	-	7,382
		24	-	-	17,823,228	-	-	127,751	-	-	7,168
	25	-	-	17,278,497	-	-	120,984	-	-	7,002	
	26	-	-	16,992,563	-	-	118,600	-	-	6,980	
	国 保 組 合	平成17年度	-	-	1,243,724	-	-	7,828	-	-	6,294
		18	-	-	1,330,829	-	-	8,329	-	-	6,258
		19	-	-	1,407,856	-	-	8,696	-	-	6,177
		20	-	-	1,462,231	-	-	8,789	-	-	6,011
		21	-	-	1,494,094	-	-	8,730	-	-	5,843
		22	-	-	1,500,734	-	-	8,593	-	-	5,726
		23	-	-	1,497,036	-	-	8,369	-	-	5,590
		24	-	-	1,453,714	-	-	7,897	-	-	5,432
	25	-	-	1,393,114	-	-	7,388	-	-	5,303	
	26	-	-	1,342,150	-	-	7,063	-	-	5,263	
	計	平成17年度	-	-	13,696,538	-	-	107,676	-	-	7,862
		18	-	-	15,004,510	-	-	118,992	-	-	7,930
		19	-	-	16,295,793	-	-	130,001	-	-	7,978
		20	-	-	16,929,237	-	-	131,015	-	-	7,739
		21	-	-	17,882,696	-	-	134,594	-	-	7,527
		22	-	-	18,389,137	-	-	136,167	-	-	7,405
23		-	-	19,249,266	-	-	139,409	-	-	7,242	
24		-	-	19,276,942	-	-	135,648	-	-	7,037	
25	-	-	18,671,611	-	-	128,371	-	-	6,875		
26	-	-	18,334,713	-	-	125,664	-	-	6,854		
若 人 計	平成17年度	-	-	33,418,772	-	-	213,939	-	-	6,402	
	18	-	-	36,281,607	-	-	232,304	-	-	6,403	
	19	-	-	39,421,426	-	-	253,739	-	-	6,437	
	20	-	-	41,304,788	-	-	259,388	-	-	6,280	
	21	-	-	43,791,431	-	-	268,612	-	-	6,134	
	22	-	-	45,267,790	-	-	271,945	-	-	6,007	
	23	-	-	47,104,517	-	-	276,846	-	-	5,877	
	24	-	-	47,409,507	-	-	270,877	-	-	5,714	
25	-	-	46,667,916	-	-	261,198	-	-	5,597		
26	-	-	46,446,665	-	-	261,073	-	-	5,621		
老 人 保 健	平成17年度	-	-	7,844,030	-	-	119,982	-	-	15,296	
	18	-	-	7,796,484	-	-	118,196	-	-	15,160	
	19	-	-	7,838,095	-	-	118,252	-	-	15,087	
医 療 制 度 後 期 高 齢 者	平成20年度	-	-	8,502,086	-	-	126,904	-	-	14,926	
	21	-	-	9,180,723	-	-	133,638	-	-	14,556	
	22	-	-	9,974,330	-	-	143,395	-	-	14,376	
	23	-	-	10,955,693	-	-	153,705	-	-	14,030	
	24	-	-	11,611,431	-	-	157,340	-	-	13,550	
	25	-	-	11,779,607	-	-	158,484	-	-	13,454	
26	-	-	11,979,988	-	-	161,489	-	-	13,480		
医 療 保 険 計	平成17年度	-	-	41,262,802	-	-	333,920	-	-	8,093	
	18	-	-	44,078,091	-	-	350,501	-	-	7,952	
	19	-	-	47,259,521	-	-	371,992	-	-	7,871	
	20	-	-	49,806,874	-	-	386,292	-	-	7,756	
	21	-	-	52,972,154	-	-	402,250	-	-	7,594	
	22	-	-	55,242,120	-	-	415,340	-	-	7,519	
	23	-	-	58,060,210	-	-	430,551	-	-	7,416	
	24	-	-	59,020,938	-	-	428,216	-	-	7,255	
25	-	-	58,447,523	-	-	419,682	-	-	7,180		
26	-	-	58,426,653	-	-	422,562	-	-	7,232		

(注) 1. 各制度の事業年報等を基に作成。  
2. 療養費及び家族療養費のうち現金給付分(高額療養費を除く)、移送費及び家族移送費並びに特別療養費(法第3条第2項被保険者)を合計した件数及び金額である。

## (9) 出産育児一時金の推移 (4～3ベース)

		支給件数			支給金額			1件当たり金額			
		被保険者	被扶養者	計	被保険者	被扶養者	計	被保険者	被扶養者	計	
		件	件	件	百万円	百万円	百万円	円	円	円	
被用者保険	協会(一般)	平成17年度	128,572	280,940	409,512	38,572	84,282	122,854	300,000	300,000	300,000
		18	135,222	285,272	420,494	42,984	90,884	133,867	317,874	318,586	318,357
		19	130,223	301,004	431,227	44,574	102,961	147,536	342,293	342,060	342,130
		20	129,874	292,348	422,222	45,794	102,872	148,667	352,607	351,882	352,105
		21	125,275	267,310	392,585	49,404	105,487	154,892	394,368	394,625	394,543
		22	135,135	279,228	414,363	56,644	117,062	173,706	419,165	419,235	419,212
		23	138,421	266,995	405,416	58,027	111,956	169,983	419,205	419,320	419,281
		24	140,906	256,961	397,867	59,076	107,748	166,825	419,262	419,318	419,298
	25	148,261	252,581	400,842	62,164	105,917	168,082	419,289	419,340	419,321	
	26	154,823	242,896	397,719	64,920	101,864	166,784	419,320	419,372	419,351	
	組合健保	平成17年度	94,383	258,489	352,872	28,315	77,547	105,862	300,000	300,000	300,000
		18	102,506	266,388	368,894	32,658	85,113	117,771	318,595	319,506	319,253
		19	97,870	277,656	375,526	34,220	96,995	131,215	349,649	349,334	349,416
		20	100,990	275,072	376,062	35,691	97,322	133,012	353,409	353,804	353,698
		21	103,387	259,663	363,050	40,679	102,188	142,867	393,464	393,542	393,520
		22	108,342	256,527	364,869	45,410	107,488	152,898	419,140	419,012	419,050
		23	113,270	248,877	362,147	47,485	104,309	151,794	419,219	419,121	419,151
		24	118,678	239,421	358,099	49,757	100,342	150,100	419,263	419,105	419,157
	25	124,344	229,872	354,216	52,139	96,349	148,488	419,315	419,141	419,202	
	26	130,779	218,593	349,372	54,850	91,626	146,476	419,411	419,161	419,255	
	法第3条第2項 被保険者	平成17年度	6	68	74	2	20	22	300,000	300,000	300,000
		18	5	61	66	2	20	21	330,000	322,951	323,485
		19	0	66	66	0	23	23	-	350,000	350,000
		20	0	52	52	0	18	18	-	352,885	352,885
		21	1	52	53	0	20	21	420,000	391,538	392,075
		22	3	65	68	1	25	27	420,000	391,376	392,638
23		1	47	48	0	19	20	420,000	410,638	410,833	
24		1	71	72	0	30	30	420,000	418,732	418,750	
25	0	66	66	0	28	28	-	418,636	418,636		
26	1	66	67	0	28	28	420,000	419,545	419,552		
船員保険	平成17年度	12	1,100	1,112	4	330	334	300,000	300,000	300,000	
	18	10	1,092	1,102	3	351	354	320,000	321,658	321,642	
	19	3	1,060	1,063	1	371	372	350,000	349,906	349,906	
	20	11	1,095	1,106	4	389	393	358,182	354,904	354,937	
	21	5	971	976	2	370	372	368,000	380,857	380,792	
	22	15	1,139	1,154	6	477	484	416,000	419,131	419,090	
	23	8	1,086	1,094	3	449	452	420,000	413,166	413,216	
	24	12	1,141	1,153	5	479	484	417,500	419,474	419,454	
25	16	1,129	1,145	7	471	478	420,000	417,290	417,328		
26	10	1,138	1,148	4	476	480	420,000	418,257	418,272		
共済組合	平成17年度	49,642	63,470	113,112	17,252	19,856	37,108	347,529	312,834	328,061	
	18	51,705	64,544	116,249	17,957	21,162	39,119	347,297	327,868	336,510	
	19	51,371	65,331	116,702	17,982	22,868	40,851	350,051	350,033	350,041	
	20	51,484	65,454	116,938	18,238	23,216	41,454	354,238	354,698	354,495	
	21	52,465	63,707	116,172	20,779	25,166	45,945	396,059	395,028	395,494	
	22	57,275	67,835	125,110	23,677	27,939	51,616	413,383	411,872	412,564	
	23	59,162	67,152	126,314	24,568	27,743	52,311	415,269	413,137	414,136	
	24	61,601	66,435	128,036	25,413	27,418	52,831	412,543	412,703	412,626	
25	63,721	63,702	127,423	26,265	26,356	52,621	412,192	413,733	412,962		
26	65,383	62,264	127,647	27,167	25,852	53,019	415,498	415,204	415,355		
計	平成17年度	272,615	604,067	876,682	84,144	182,035	266,179	308,655	301,348	303,620	
	18	289,448	617,357	906,805	93,603	197,529	291,133	323,386	319,960	321,053	
	19	279,467	645,117	924,584	96,778	223,218	319,996	346,295	346,012	346,097	
	20	282,359	634,021	916,380	99,727	223,817	323,544	353,191	353,012	353,067	
	21	281,133	591,703	872,836	110,865	233,232	344,097	394,351	394,170	394,228	
	22	300,770	604,794	905,564	125,738	252,992	378,731	418,055	418,311	418,226	
	23	310,862	584,157	895,019	130,084	244,477	374,560	418,461	418,512	418,494	
	24	321,198	564,029	885,227	134,252	236,017	370,269	417,973	418,448	418,276	
25	336,342	547,350	883,692	140,576	229,120	369,696	417,954	418,600	418,354		
26	350,996	524,957	875,953	146,942	219,845	366,787	418,642	418,787	418,729		

			支給件数			支給金額			1件当たり金額		
			被保険者	被扶養者	計	被保険者	被扶養者	計	被保険者	被扶養者	計
国 保	市 町 村 国 保	平成17年度	-	-	194,895	-	-	59,507	-	-	305,328
		18	-	-	193,054	-	-	62,879	-	-	325,708
		19	-	-	186,608	-	-	65,442	-	-	350,690
		20	-	-	177,670	-	-	63,317	-	-	356,372
		21	-	-	165,031	-	-	64,986	-	-	393,779
		22	-	-	169,598	-	-	70,714	-	-	416,951
		23	-	-	164,519	-	-	68,478	-	-	416,234
		24	-	-	158,718	-	-	66,201	-	-	417,097
	25	-	-	153,352	-	-	63,816	-	-	416,139	
	26	-	-	143,840	-	-	59,869	-	-	416,221	
	国 保 組 合	平成17年度	-	-	34,141	-	-	11,133	-	-	326,086
		18	-	-	34,981	-	-	11,874	-	-	339,440
		19	-	-	33,981	-	-	12,121	-	-	356,685
		20	-	-	32,940	-	-	11,895	-	-	361,114
		21	-	-	30,898	-	-	12,222	-	-	395,564
		22	-	-	29,881	-	-	12,499	-	-	418,305
		23	-	-	27,869	-	-	11,684	-	-	419,258
		24	-	-	26,476	-	-	11,136	-	-	420,598
	25	-	-	25,733	-	-	10,815	-	-	420,286	
	26	-	-	24,881	-	-	10,455	-	-	420,206	
	計	平成17年度	-	-	229,036	-	-	70,640	-	-	308,422
		18	-	-	228,035	-	-	74,753	-	-	327,815
		19	-	-	220,589	-	-	77,562	-	-	351,613
		20	-	-	210,610	-	-	75,212	-	-	357,113
		21	-	-	195,929	-	-	77,208	-	-	394,060
		22	-	-	199,479	-	-	83,213	-	-	417,153
23		-	-	192,388	-	-	80,163	-	-	416,672	
24		-	-	185,194	-	-	77,336	-	-	417,597	
25	-	-	179,085	-	-	74,631	-	-	416,735		
26	-	-	168,721	-	-	70,324	-	-	416,809		
医 療 保 険 計	平成17年度	-	-	1,105,718	-	-	336,818	-	-	304,615	
	18	-	-	1,134,840	-	-	365,886	-	-	322,412	
	19	-	-	1,145,173	-	-	397,558	-	-	347,160	
	20	-	-	1,126,990	-	-	398,756	-	-	353,824	
	21	-	-	1,068,765	-	-	421,305	-	-	394,198	
	22	-	-	1,105,043	-	-	461,944	-	-	418,033	
	23	-	-	1,087,407	-	-	454,723	-	-	418,172	
	24	-	-	1,070,421	-	-	447,606	-	-	418,159	
25	-	-	1,062,777	-	-	444,327	-	-	418,081		
26	-	-	1,044,674	-	-	437,111	-	-	418,419		

(注) 各制度の事業年報を基に作成。

## (10) 埋葬料(葬祭費)の推移(4~3ペース)

		支給件数			支給金額			1件当たり金額			
		被保険者	被扶養者	計	被保険者	被扶養者	計	被保険者	被扶養者	計	
		件	件	件	百万円	百万円	百万円	円	円	円	
被用者保険	協会(一般)	平成17年度	39,763	90,396	130,159	11,579	9,040	20,618	291,191	100,000	158,408
		18	37,313	83,206	120,519	7,239	6,576	13,815	194,011	79,037	114,633
		19	36,988	80,171	117,159	1,917	4,036	5,953	51,821	50,349	50,813
		20	26,601	27,321	53,922	1,333	1,371	2,704	50,122	50,184	50,153
		21	23,030	17,830	40,860	1,150	891	2,042	49,942	49,997	49,966
		22	26,059	18,085	44,144	1,301	904	2,206	49,943	50,000	49,966
		23	25,289	18,356	43,645	1,262	918	2,180	49,909	50,000	49,947
		24	23,846	16,875	40,721	1,191	844	2,035	49,960	50,000	49,976
	25	23,023	16,322	39,345	1,149	816	1,965	49,897	50,000	49,940	
	26	23,558	16,030	39,588	1,176	802	1,978	49,921	50,000	49,953	
	組合健保	平成17年度	18,920	41,663	60,583	7,309	4,166	11,475	386,318	100,000	189,417
		18	18,443	39,876	58,319	4,752	3,218	7,970	257,652	80,701	136,661
		19	19,201	39,274	58,475	996	1,986	2,981	51,851	50,555	50,981
		20	18,068	16,025	34,093	909	805	1,714	50,303	50,231	50,269
		21	17,636	11,822	29,458	881	591	1,472	49,939	50,002	49,964
		22	17,331	11,373	28,704	865	574	1,439	49,920	50,471	50,138
		23	17,187	11,253	28,440	857	563	1,420	49,890	50,009	49,937
		24	16,135	10,389	26,524	805	519	1,324	49,890	50,000	49,933
	25	15,836	9,696	25,532	791	485	1,276	49,953	50,000	49,971	
	26	15,485	9,784	25,269	773	489	1,262	49,901	50,000	49,939	
	法第3条第2項 被保険者	平成17年度	40	60	100	9	6	15	228,050	100,000	151,220
		18	30	59	89	4	5	9	135,867	79,661	98,607
		19	22	53	75	1	3	4	50,000	53,774	52,667
		20	14	22	36	1	2	3	50,000	50,000	50,000
		21	18	8	26	1	0	1	50,000	50,000	50,000
		22	10	10	20	1	1	2	50,000	50,000	50,000
23		10	12	22	1	1	2	50,000	50,000	50,000	
24		7	8	15	0	0	0	50,000	50,000	50,000	
25	13	6	19	1	0	1	50,000	50,000	50,000		
26	12	2	14	1	0	1	50,000	50,000	50,000		
船員保険	平成17年度	256	774	1,030	188	436	624	735,551	563,142	605,993	
	18	234	768	1,002	163	431	595	697,273	561,737	593,389	
	19	252	658	910	183	350	533	724,880	532,179	585,542	
	20	243	213	456	168	111	279	691,947	520,728	611,969	
	21	217	148	365	125	61	187	577,607	413,838	511,202	
	22	177	124	301	9	6	15	50,000	50,000	50,000	
	23	195	183	378	10	9	19	50,000	49,956	49,979	
	24	150	110	260	8	8	15	50,000	70,836	58,815	
25	153	99	252	8	5	13	50,000	54,869	51,913		
26	144	83	227	7	4	11	50,000	50,000	50,000		
共済組合	平成17年度	5,273	20,715	25,988	2,508	7,372	9,880	475,640	355,895	380,191	
	18	5,063	19,910	24,973	1,567	4,629	6,196	309,481	232,498	248,106	
	19	5,049	18,965	24,014	274	997	1,271	54,306	52,570	52,935	
	20	4,692	5,989	10,681	240	309	548	51,088	51,530	51,336	
	21	4,681	3,790	8,471	242	195	437	51,709	51,485	51,609	
	22	4,433	3,916	8,349	224	199	422	50,446	50,765	50,595	
	23	4,410	4,014	8,424	225	202	428	51,132	50,334	50,752	
	24	4,278	3,479	7,757	215	180	395	50,277	51,716	50,923	
25	4,158	3,189	7,347	212	159	371	50,976	50,000	50,552		
26	3,949	3,079	7,028	205	157	362	51,883	51,115	51,546		
計	平成17年度	64,252	153,608	217,860	21,593	21,020	42,613	336,071	136,842	195,600	
	18	61,083	143,819	204,902	13,725	14,860	28,585	224,697	103,321	139,504	
	19	61,512	139,121	200,633	3,370	7,372	10,742	54,791	52,990	53,542	
	20	49,618	49,570	99,188	2,651	2,597	5,247	53,423	52,383	52,903	
	21	45,582	33,598	79,180	2,399	1,739	4,139	52,634	51,769	52,267	
	22	48,010	33,508	81,518	2,400	1,684	4,083	49,981	50,249	50,091	
	23	47,091	33,818	80,909	2,355	1,692	4,048	50,017	50,042	50,028	
	24	44,416	30,861	75,277	2,219	1,551	3,771	49,965	50,268	50,089	
25	43,183	29,312	72,495	2,160	1,466	3,626	50,022	50,016	50,020		
26	43,148	28,978	72,126	2,161	1,452	3,614	50,093	50,118	50,103		

			支給件数			支給金額			1件当たり金額		
			被保険者	被扶養者	計	被保険者	被扶養者	計	被保険者	被扶養者	計
国 保	市 町 村 国 保	平成17年度	-	-	748,576	-	-	36,590	-	-	48,880
		18	-	-	754,195	-	-	35,597	-	-	47,199
		19	-	-	791,259	-	-	35,120	-	-	44,385
		20	-	-	236,501	-	-	10,673	-	-	45,127
		21	-	-	194,263	-	-	8,749	-	-	45,035
		22	-	-	195,349	-	-	8,783	-	-	44,961
		23	-	-	200,087	-	-	9,009	-	-	45,026
		24	-	-	191,799	-	-	8,620	-	-	44,942
	25	-	-	190,071	-	-	8,550	-	-	44,985	
	26	-	-	189,055	-	-	8,509	-	-	45,009	
	国 保 組 合	平成17年度	-	-	20,780	-	-	2,102	-	-	101,176
		18	-	-	20,132	-	-	2,057	-	-	102,195
		19	-	-	20,596	-	-	2,011	-	-	97,633
		20	-	-	9,450	-	-	912	-	-	96,475
		21	-	-	7,481	-	-	742	-	-	99,190
		22	-	-	7,303	-	-	709	-	-	97,071
		23	-	-	6,795	-	-	582	-	-	85,612
		24	-	-	6,125	-	-	513	-	-	83,715
	25	-	-	5,793	-	-	503	-	-	86,815	
	26	-	-	5,573	-	-	472	-	-	84,734	
	計	平成17年度	-	-	769,356	-	-	38,693	-	-	50,292
		18	-	-	774,327	-	-	37,655	-	-	48,629
		19	-	-	811,855	-	-	37,131	-	-	45,735
		20	-	-	245,951	-	-	11,584	-	-	47,100
		21	-	-	201,744	-	-	9,491	-	-	47,043
		22	-	-	202,652	-	-	9,492	-	-	46,839
23		-	-	206,882	-	-	9,591	-	-	46,359	
24		-	-	197,924	-	-	9,133	-	-	46,142	
25	-	-	195,864	-	-	9,053	-	-	46,222		
26	-	-	194,628	-	-	8,981	-	-	46,147		
後 期 高 齢 者 医 療 制 度	平成20年度	-	-	662,190	-	-	28,048	-	-	42,356	
	21	-	-	689,608	-	-	29,257	-	-	42,425	
	22	-	-	803,096	-	-	34,537	-	-	43,004	
	23	-	-	843,065	-	-	36,360	-	-	43,129	
	24	-	-	857,408	-	-	36,975	-	-	43,124	
	25	-	-	869,495	-	-	37,517	-	-	43,148	
26	-	-	885,008	-	-	38,172	-	-	43,132		
医 療 保 険 計	平成17年度	-	-	987,216	-	-	81,306	-	-	82,359	
	18	-	-	979,229	-	-	66,239	-	-	67,644	
	19	-	-	1,012,488	-	-	47,873	-	-	47,282	
	20	-	-	1,007,329	-	-	44,879	-	-	44,553	
	21	-	-	970,532	-	-	42,886	-	-	44,188	
	22	-	-	1,087,266	-	-	48,112	-	-	44,251	
	23	-	-	1,130,856	-	-	49,999	-	-	44,213	
	24	-	-	1,130,609	-	-	49,878	-	-	44,116	
25	-	-	1,137,854	-	-	50,196	-	-	44,115		
26	-	-	1,151,762	-	-	50,767	-	-	44,078		

- (注) 1. 各制度の事業年報を基に作成。  
2. 船員保険について平成21年度12月分までは職務上の給付を含む。  
3. 国保は葬祭給付である。  
4. 後期高齢者医療制度は葬祭費である。

## (11) 出産手当金の推移 (4~3ベース)

		支給件数	支給金額	1件当たり金額	
		件	百万円	円	
被用者保険	協会 (一般)	平成17年度	128,317	47,161	367,538
		18	133,036	49,061	368,782
		19	108,722	42,778	393,465
		20	103,650	41,719	402,495
		21	109,111	44,136	404,504
		22	115,640	46,576	402,763
		23	121,746	48,887	401,551
		24	125,566	50,596	402,944
	組合 健保	平成17年度	88,721	36,874	415,618
		18	95,125	40,170	422,284
		19	76,559	33,581	438,626
		20	72,236	33,344	461,596
		21	77,850	36,168	464,590
		22	83,848	38,877	463,661
		23	89,258	41,562	465,636
		24	94,543	44,455	470,206
	法第3条第2項 被保険者	平成17年度	6	1	212,333
		18	6	2	274,333
		19	5	1	287,724
		20	0	0	—
		21	1	1	578,200
		22	1	1	658,000
		23	0	0	—
		24	3	1	273,093
	船員 保険	平成17年度	29	14	481,759
		18	19	10	536,684
19		6	5	832,568	
20		6	5	878,333	
21		4	4	977,275	
22		17	10	591,574	
23		17	8	476,165	
24		28	10	357,945	
共済 組合	平成17年度	6,998	3,173	453,483	
	18	7,831	3,434	438,496	
	19	4,281	2,108	492,425	
	20	3,653	1,904	521,294	
	21	3,903	2,075	531,525	
	22	4,492	2,390	531,988	
	23	4,806	2,477	515,489	
	24	5,313	2,657	500,126	
計	平成17年度	224,071	87,224	389,270	
	18	236,017	92,677	392,670	
	19	189,573	78,474	413,949	
	20	179,545	76,972	428,706	
	21	190,869	82,383	431,622	
	22	203,998	87,853	430,656	
	23	215,827	92,935	430,597	
	24	225,453	97,719	433,433	
国保	平成20年度	—	—	—	
	21	—	—	—	
	22	—	—	—	
	23	—	—	—	
	24	—	—	—	
	25	—	—	—	
	26	—	—	—	
	国保 組合	平成20年度	1,251	290	231,693
		21	1,090	269	246,412
		22	1,092	271	248,525
23		1,071	260	242,970	
24		1,086	259	238,944	
25		1,082	272	251,201	
計	平成20年度	1,251	290	231,693	
	21	1,090	269	246,412	
	22	1,092	271	248,525	
	23	1,071	260	242,970	
	24	1,086	259	238,944	
	25	1,082	272	251,201	
26	1,124	307	273,154		

(注) 各制度の事業年報を基に作成。

## (12) 傷病手当金の推移 (4~3ベース)

		支給件数	支給金額	1件当たり金額	
		件	百万円	円	
被用者保険	協会 (一般)	平成17年度	844,218	135,611	160,635
		18	858,297	137,683	160,414
		19	871,860	156,028	178,960
		20	879,932	162,840	185,060
		21	922,602	169,934	184,190
		22	924,770	165,887	179,382
		23	909,617	162,062	178,165
		24	898,616	157,859	175,670
	組合 健保	平成17年度	424,821	83,630	196,859
		18	469,017	92,824	197,911
		19	517,377	112,088	216,646
		20	557,588	123,231	221,007
		21	577,989	125,725	217,521
		22	595,245	126,580	212,651
		23	601,098	128,421	213,644
		24	608,735	130,444	214,287
	法第3条第2項 被保険者	平成17年度	3,209	489	152,229
		18	3,725	542	145,617
		19	6,108	998	163,415
		20	1,081	182	168,185
		21	1,423	257	180,309
		22	1,900	293	154,413
		23	2,656	454	171,118
		24	898	176	195,654
	船員 保険	平成17年度	13,141	3,503	266,602
		18	13,086	3,520	268,967
19		12,875	3,605	279,973	
20		12,927	3,733	288,747	
21		10,849	3,173	292,489	
22		6,735	1,884	279,705	
23		6,308	1,713	271,625	
24		5,766	1,579	273,812	
共済 組合	平成17年度	66,570	12,393	186,160	
	18	75,091	14,071	187,388	
	19	79,716	16,199	203,207	
	20	85,342	17,754	208,033	
	21	94,939	19,790	208,445	
	22	100,876	21,162	209,786	
	23	97,759	21,284	217,717	
	24	96,982	20,949	216,008	
計	平成17年度	1,351,959	235,625	174,284	
	18	1,419,216	248,640	175,195	
	19	1,487,936	288,918	194,173	
	20	1,536,870	307,740	200,238	
	21	1,607,802	318,878	198,332	
	22	1,629,526	315,806	193,802	
	23	1,617,438	313,934	194,093	
	24	1,610,997	311,007	193,052	
国保	平成20年度	-	-	-	
	21	-	-	-	
	22	-	-	-	
	23	-	-	-	
	24	-	-	-	
	25	-	-	-	
	26	-	-	-	
	国保 組合	平成20年度	111,172	7,283	65,510
		21	99,918	6,621	66,265
		22	95,720	6,202	64,796
23		90,193	5,811	64,426	
24		92,213	5,731	62,147	
25		82,366	5,487	66,617	
26		79,850	5,611	70,267	
計	平成20年度	111,172	7,283	65,510	
	21	99,918	6,621	66,265	
	22	95,720	6,202	64,796	
	23	90,193	5,811	64,426	
	24	92,213	5,731	62,147	
	25	82,366	5,487	66,617	
	26	79,850	5,611	70,267	
後期 高齢者 医療 制度	平成20年度	-	-	-	
	21	-	-	-	
	22	-	-	-	
	23	-	-	-	
	24	-	-	-	
	25	-	-	-	

(注) 1. 各制度の事業年報を基に作成。  
2. 船員保険について平成21年度12月分までは職務上の給付を含む。

## (13)-1医療保険制度の年齢階級別 医療費、件数、日数、加入者数及び診療諸率 [平成26年度(4~3ベース)]

## ア 年齢階級別 医療費 [平成26年度(4~3ベース)]

年齢階級	医療費(医療保険計)													
	診療費					調剤	食事・生活療養	訪問看護	療養費等	総計	構成比	入院+食事 (再掲)	入院外+調剤 (再掲)	
	入院	入院外	歯科	計	構成比									
	百万円	百万円	百万円	百万円	%	百万円	百万円	百万円	百万円	百万円	%	百万円	百万円	
0~4	431,296	510,582	42,225	984,103	3.3	183,436	7,858	4,245	11,092	1,190,735	3.1	439,154	694,018	
5~9	95,905	294,139	112,351	502,396	1.7	154,858	2,257	980	10,293	670,784	1.8	98,162	448,997	
10~14	96,382	242,707	63,933	403,022	1.3	113,353	2,724	743	10,632	530,473	1.4	99,106	356,060	
15~19	112,233	177,545	58,540	348,319	1.2	76,586	3,799	1,055	7,846	437,605	1.1	116,032	254,131	
20~24	119,505	181,242	76,690	377,436	1.3	80,398	4,924	1,743	8,376	472,877	1.2	124,429	261,640	
25~29	171,898	247,191	100,549	519,638	1.7	111,686	7,675	1,081	11,616	651,697	1.7	179,573	358,877	
30~34	238,005	318,274	121,455	677,735	2.3	148,563	10,778	1,752	14,929	853,757	2.2	248,783	466,837	
35~39	290,634	414,630	149,983	855,246	2.9	200,920	13,366	2,376	19,497	1,091,405	2.9	304,000	615,550	
40~44	353,980	534,144	177,749	1,065,874	3.6	262,892	16,725	2,493	25,141	1,373,125	3.6	370,705	797,037	
45~49	398,268	577,163	169,517	1,144,948	3.8	281,454	19,236	3,561	27,130	1,476,329	3.9	417,504	858,617	
50~54	491,335	655,509	172,498	1,319,342	4.4	317,634	24,171	4,083	30,904	1,696,135	4.5	515,506	973,143	
55~59	656,499	792,388	185,834	1,634,720	5.5	383,333	31,763	6,255	37,551	2,093,623	5.5	688,262	1,175,721	
60~64	1,062,462	1,164,852	244,984	2,472,298	8.3	562,375	51,194	14,700	53,216	3,153,783	8.3	1,113,656	1,727,227	
65~69	1,428,937	1,458,450	269,925	3,157,312	10.6	723,087	66,436	8,306	46,102	4,001,242	10.5	1,495,372	2,181,537	
(再)若人	1,295,811	1,336,146	264,451	2,896,407	9.7	688,238	56,198	7,867	40,804	3,689,514	9.7	1,352,009	2,024,383	
(再)後期高齢者	133,126	122,304	5,475	260,905	0.9	34,850	10,238	439	5,298	311,729	0.8	143,364	157,154	
70~74	1,702,110	1,631,641	273,038	3,606,788	12.1	864,708	79,034	10,835	61,600	4,622,965	12.1	1,781,144	2,496,349	
(再)若人	1,499,547	1,466,850	264,255	3,230,653	10.8	812,089	64,568	9,012	54,462	4,170,784	10.9	1,564,115	2,278,940	
(再)後期高齢者	202,562	164,790	8,783	376,136	1.3	52,619	14,466	1,822	7,138	452,182	1.2	217,029	217,409	
75~79	1,860,214	1,526,652	216,463	3,603,329	12.1	874,283	94,171	11,755	66,129	4,649,668	12.2	1,954,385	2,400,935	
80~84	1,923,402	1,273,176	153,522	3,350,100	11.2	778,087	109,411	15,124	55,150	4,307,872	11.3	2,032,813	2,051,263	
85~89	1,536,487	760,143	79,867	2,376,497	8.0	488,554	97,778	13,970	32,927	3,009,725	7.9	1,634,265	1,248,697	
90~94	792,008	282,183	27,952	1,102,143	3.7	184,373	55,104	6,217	12,223	1,360,061	3.6	847,112	466,555	
95~99	245,860	68,493	6,601	320,954	1.1	41,139	17,953	3,853	2,967	386,866	1.0	263,812	109,632	
100~	44,217	11,702	1,027	56,946	0.2	5,725	3,456	526	507	67,160	0.2	47,673	17,427	
(再)75歳以上	6,402,187	3,922,349	485,433	10,809,969	36.2	2,372,161	377,872	51,445	169,903	13,781,351	36.2	6,780,059	6,294,509	
総計	14,051,637	13,122,805	2,704,706	29,879,147	100.0	6,837,445	719,812	115,653	545,828	38,097,886	100.0	14,771,449	19,960,250	
(再)未就学児	467,328	626,253	80,660	1,174,241	3.9	242,951	8,653	4,679	13,581	1,444,105	3.8	475,981	869,204	
(再)若人	7,313,761	8,913,362	2,205,015	18,432,138	61.7	4,377,816	317,236	61,947	363,488	23,552,624	61.8	7,630,997	13,291,178	
(再)後期高齢者	6,737,876	4,209,443	499,691	11,447,009	38.3	2,459,629	402,576	53,706	182,340	14,545,261	38.2	7,140,452	6,669,072	

(注) 1. 各制度の事業年報等を基に医療給付実態調査等を用いて保険局調査課により推計。

2. 「療養費等」は、療養費及び家族療養費のうち現金給付分(高額療養費を除く。)、移送費及び家族移送費並びに特別療養費(法第3条第2項被保険者)の合計である。



イ 年齢階級別 件数 [平成26年度(4～3ベース)]

年齢階級	件 数 ( 医 療 保 険 計 )								
	診 療 費					調 剤 (再掲)	食事・生活療 養 (再掲)	訪問看護	療養費等
	入 院	入院外	歯 科	計	構成比				
千件	千件	千件	千件	%	千件	千件	千件	千件	
0～4	1,059	55,601	4,992	61,652	5.0	37,340	779	54	1,572
5～9	230	39,844	12,705	52,778	4.3	25,478	217	41	1,927
10～14	190	29,116	7,585	36,890	3.0	16,697	182	27	1,775
15～19	243	21,653	4,929	26,825	2.2	11,231	237	27	1,347
20～24	325	21,913	5,830	28,068	2.3	11,697	291	27	1,580
25～29	554	28,006	7,875	36,436	3.0	15,226	455	23	2,150
30～34	744	33,800	9,682	44,226	3.6	18,826	608	24	2,564
35～39	758	40,067	12,012	52,837	4.3	23,029	660	34	3,033
40～44	753	46,323	14,059	61,135	5.0	27,114	704	38	3,513
45～49	779	46,084	13,185	60,048	4.9	27,129	742	44	3,502
50～54	933	49,489	13,336	63,758	5.2	29,417	889	52	3,775
55～59	1,208	55,976	14,285	71,470	5.8	33,777	1,151	84	4,294
60～64	1,925	77,881	18,555	98,361	8.0	47,624	1,840	188	5,788
65～69	2,533	95,648	20,405	118,586	9.6	58,983	2,432	111	4,664
(再)若人	2,286	93,435	20,067	115,789	9.4	57,555	2,192	101	4,558
(再)後期高齢者	247	2,213	337	2,798	0.2	1,427	240	10	106
70～74	3,013	104,863	19,769	127,645	10.4	66,241	2,892	139	5,225
(再)若人	2,649	101,302	19,232	123,183	10.0	63,909	2,540	115	5,054
(再)後期高齢者	365	3,561	537	4,462	0.4	2,332	352	24	170
75～79	3,335	96,544	15,172	115,051	9.4	62,017	3,230	136	4,653
80～84	3,601	78,822	10,268	92,691	7.5	51,530	3,434	168	3,792
85～89	3,046	46,113	5,132	54,291	4.4	30,728	2,837	145	2,217
90～94	1,669	17,090	1,772	20,531	1.7	11,681	1,507	74	820
95～99	540	4,003	422	4,965	0.4	2,811	472	33	192
100～	102	619	68	789	0.1	444	87	9	30
(再)75歳以上	12,293	243,191	32,834	288,319	23.5	159,211	11,566	565	11,704
総 計	27,540	989,456	212,037	1,229,033	100.0	609,020	25,645	1,478	58,412
(再)未就学児	1,151	70,595	8,843	80,589	6.6	47,308	865	63	1,992
(再)若人	14,635	740,491	178,329	933,455	76.0	446,050	13,486	879	46,432
(再)後期高齢者	12,905	248,965	33,708	295,578	24.0	162,970	12,159	599	11,980

(注) 1. 各制度の事業年報等を基に医療給付実態調査等を用いて保険局調査課により推計。

2. 「療養費等」は、療養費及び家族療養費のうち現金給付分(高額療養費を除く。)、移送費及び家族移送費並びに特別療養費(法第3条第2項被保険者)の合計である。

ウ 年齢階級別 日数、加入者数 [平成26年度(4～3ベース)]

年齢階級	日 数 ( 医 療 保 険 計 )								加 入 者 数	
	診 療 費					調 剤	食 事・生 活 療 養	訪 問 看 護	実 数 ( 年 度 平 均 )	構 成 比
	入 院	入 院 外	歯 科	計	構 成 比					
0 ～ 4	千日 7,089	千日 91,900	千日 6,684	千日 105,673	% 4.3	千枚 56,112	千回 12,234	千日 322	千人 5,238	% 4.1
5 ～ 9	1,672	58,208	18,967	78,847	3.2	33,159	3,453	195	5,453	4.3
10 ～ 14	1,892	40,561	10,633	53,086	2.2	19,782	4,176	99	5,772	4.6
15 ～ 19	2,494	28,807	8,484	39,786	1.6	12,959	5,826	145	6,046	4.8
20 ～ 24	3,233	28,602	11,089	42,925	1.8	13,616	7,585	131	6,362	5.0
25 ～ 29	5,240	38,073	14,892	58,206	2.4	18,049	11,943	111	6,957	5.5
30 ～ 34	7,221	47,593	18,243	73,057	3.0	22,609	16,727	133	7,737	6.1
35 ～ 39	8,414	57,369	22,726	88,509	3.6	27,823	20,507	209	8,839	7.0
40 ～ 44	9,941	67,179	27,019	104,139	4.3	32,748	25,386	223	9,887	7.8
45 ～ 49	11,212	68,302	25,791	105,305	4.3	32,714	29,086	257	8,603	6.8
50 ～ 54	13,938	74,772	26,289	114,999	4.7	35,316	36,472	368	7,730	6.1
55 ～ 59	18,255	85,425	28,337	132,017	5.4	40,412	47,758	610	7,535	6.0
60 ～ 64	29,343	121,806	37,317	188,466	7.7	57,687	76,805	1,278	8,770	6.9
65 ～ 69	37,768	153,856	41,243	232,867	9.6	71,948	97,749	787	8,821	7.0
(再) 若人	32,307	147,406	40,534	220,247	9.0	69,683	82,882	717	8,676	6.9
(再) 後期高齢者	5,461	6,451	709	12,620	0.5	2,265	14,868	71	145	0.1
70 ～ 74	45,023	183,648	40,769	269,440	11.1	83,405	115,703	1,059	7,472	5.9
(再) 若人	37,217	174,058	39,636	250,910	10.3	79,807	94,793	824	7,252	5.7
(再) 後期高齢者	7,806	9,591	1,133	18,530	0.8	3,598	20,909	235	220	0.2
75 ～ 79	53,368	178,333	31,804	263,505	10.8	80,068	136,691	1,022	5,987	4.7
80 ～ 84	62,437	151,064	21,836	235,337	9.7	69,069	158,437	1,289	4,668	3.7
85 ～ 89	56,856	89,611	10,864	157,331	6.5	43,173	141,404	1,208	2,920	2.3
90 ～ 94	32,979	33,936	3,671	70,586	2.9	17,641	79,577	631	1,244	1.0
95 ～ 99	11,065	8,482	857	20,403	0.8	4,654	25,879	299	331	0.3
100 ～	2,163	1,468	135	3,766	0.2	806	4,963	81	57	0.0
(再) 75歳以上	218,868	462,893	69,167	750,927	30.8	215,411	546,951	4,530	15,208	12.0
総 計	421,602	1,608,994	407,651	2,438,247	100.0	773,751	1,058,361	10,459	126,431	100.0
(再) 未就学児	7,685	114,785	12,521	134,991	5.5	69,798	13,450	374	6,907	5.5
(再) 若人	189,468	1,130,060	336,642	1,656,170	67.9	552,476	475,633	5,623	110,858	87.7
(再) 後期高齢者	232,135	478,934	71,009	782,077	32.1	221,274	582,728	4,835	15,573	12.3

(注) 1. 各制度の事業年報等を基に医療給付実態調査等を用いて保険局調査課により推計。  
2. 調剤は処方箋枚数、食事は回数である。

エ 年齢階級別 給付費 [平成26年度(4～3ベース)]

年齢階級	医療給付費(医療保険計)										
	診療費					調剤	食事・生活療養	訪問看護	療養費等	総計	構成比
	入院	入院外	歯科	計	構成比						
百万円	百万円	百万円	百万円	%	百万円	百万円	百万円	百万円	百万円	%	
0～4	384,926	410,807	34,003	829,736	3.2	147,718	4,695	3,412	8,875	994,437	3.1
5～9	84,852	225,028	83,699	393,578	1.5	117,029	1,386	739	7,456	520,188	1.6
10～14	84,847	179,457	45,635	309,939	1.2	82,139	1,699	530	7,445	401,753	1.2
15～19	98,954	131,265	41,764	271,983	1.1	55,481	2,376	753	5,494	336,087	1.0
20～24	105,813	134,058	54,693	294,564	1.1	58,184	3,108	1,245	5,865	362,967	1.1
25～29	152,572	182,972	71,720	407,265	1.6	80,776	4,869	773	8,135	501,818	1.6
30～34	211,382	235,571	86,618	533,571	2.1	107,419	6,880	1,252	10,455	659,577	2.0
35～39	258,715	306,842	106,959	672,515	2.6	145,259	8,640	1,698	13,654	841,766	2.6
40～44	315,881	395,317	126,786	837,984	3.3	190,110	10,938	1,782	17,607	1,058,420	3.3
45～49	355,676	427,202	120,932	903,809	3.5	203,574	12,619	2,546	19,001	1,141,549	3.5
50～54	438,889	485,142	123,043	1,047,074	4.1	229,731	15,843	2,919	21,644	1,317,211	4.1
55～59	587,344	586,335	132,426	1,306,105	5.1	277,067	20,836	4,470	26,301	1,634,779	5.1
60～64	963,057	862,174	173,959	1,999,190	7.8	405,659	33,754	10,503	37,283	2,486,389	7.7
65～69	1,299,146	1,098,477	192,217	2,589,840	10.1	526,821	44,490	6,027	33,333	3,200,512	9.9
(再)若人	1,171,665	986,820	187,284	2,345,769	9.1	495,340	37,612	5,620	28,597	2,912,938	9.0
(再)後期高齢者	127,481	111,657	4,933	244,071	0.9	31,481	6,878	408	4,736	287,574	0.9
70～74	1,638,847	1,385,383	220,689	3,244,919	12.6	708,425	52,659	9,674	49,607	4,065,284	12.6
(再)若人	1,444,892	1,234,945	212,780	2,892,617	11.2	660,907	42,942	7,981	43,227	3,647,673	11.3
(再)後期高齢者	193,955	150,438	7,909	352,302	1.4	47,519	9,717	1,693	6,381	417,611	1.3
75～79	1,777,666	1,381,398	192,388	3,351,453	13.0	781,579	63,054	10,783	58,494	4,265,363	13.2
80～84	1,838,777	1,154,441	136,817	3,130,036	12.2	697,415	73,281	13,924	48,902	3,963,558	12.3
85～89	1,469,181	689,559	71,225	2,229,965	8.7	438,233	65,505	12,881	29,212	2,775,795	8.6
90～94	757,784	256,632	25,019	1,039,435	4.0	165,892	36,953	5,755	10,877	1,258,912	3.9
95～99	235,287	62,336	5,918	303,542	1.2	37,061	12,043	3,572	2,642	358,860	1.1
100～	42,307	10,643	920	53,871	0.2	5,155	2,317	487	451	62,280	0.2
(再)75歳以上	6,121,003	3,555,009	432,289	10,108,301	39.3	2,125,334	253,153	47,401	150,579	12,684,768	39.4
総計	13,101,903	10,601,038	2,047,433	25,750,373	100.0	5,460,728	477,947	95,724	422,734	32,207,506	100.0
(再)未就学児	417,095	503,877	64,952	985,925	3.8	195,647	5,170	3,761	10,866	1,201,369	3.7
(再)若人	6,659,464	6,783,934	1,602,302	15,045,700	58.4	3,256,393	208,199	46,223	261,039	18,817,554	58.4
(再)後期高齢者	6,442,439	3,817,104	445,131	10,704,674	41.6	2,204,334	269,748	49,502	161,695	13,389,953	41.6

(注) 1. 各制度の事業年報等を基に医療給付実態調査等を用いて保険局調査課により推計。

2. 「療養費等」は、療養費及び家族療養費のうち現金給付分(高額療養費を除く。)、移送費及び家族移送費並びに特別療養費(法第3条第2項被保険者)の合計である。

才 年齢階級別 患者負担 [平成26年度(4～3ベース)]

年齢階級	患者負担 (医療保険計)										
	診療費					調剤	食事・生活療養	訪問看護	療養費等	総計	構成比
	入院	入院外	歯科	計	構成比						
	百万円	百万円	百万円	百万円	%	百万円	百万円	百万円	百万円	百万円	%
0～4	46,370	99,775	8,222	154,368	3.7	35,718	3,163	833	2,217	196,298	3.3
5～9	11,054	69,112	28,652	108,817	2.6	37,830	871	242	2,837	150,596	2.6
10～14	11,535	63,250	18,298	93,083	2.3	31,214	1,024	213	3,187	128,721	2.2
15～19	13,280	46,280	16,777	76,337	1.8	21,105	1,423	302	2,352	101,517	1.7
20～24	13,692	47,184	21,997	82,872	2.0	22,214	1,816	498	2,510	109,910	1.9
25～29	19,326	64,218	28,829	112,373	2.7	30,910	2,806	309	3,481	149,879	2.5
30～34	26,623	82,703	34,837	144,164	3.5	41,144	3,897	500	4,474	194,179	3.3
35～39	31,919	107,788	43,024	182,731	4.4	55,661	4,726	678	5,843	249,639	4.2
40～44	38,099	138,828	50,963	227,890	5.5	72,782	5,787	711	7,534	314,704	5.3
45～49	42,592	149,961	48,585	241,138	5.8	77,880	6,617	1,016	8,129	334,780	5.7
50～54	52,446	170,367	49,455	272,268	6.6	87,903	8,328	1,164	9,260	378,923	6.4
55～59	69,155	206,053	53,408	328,615	8.0	106,266	10,927	1,785	11,250	458,843	7.8
60～64	99,406	302,678	71,025	473,108	11.5	156,716	17,440	4,197	15,933	667,394	11.3
65～69	129,791	359,973	77,709	567,472	13.7	196,266	21,946	2,278	12,769	800,731	13.6
(再)若人	124,146	349,325	77,167	550,638	13.3	192,898	18,586	2,247	12,206	776,576	13.2
(再)後期高齢者	5,645	10,647	542	16,834	0.4	3,368	3,360	31	562	24,155	0.4
70～74	63,262	246,258	52,349	361,869	8.8	156,283	26,375	1,161	11,993	557,681	9.5
(再)若人	54,655	231,905	51,475	338,036	8.2	151,183	21,626	1,031	11,235	523,110	8.9
(再)後期高齢者	8,607	14,352	874	23,833	0.6	5,100	4,750	130	758	34,571	0.6
75～79	82,548	145,253	24,075	251,877	6.1	92,705	31,116	972	7,635	384,305	6.5
80～84	84,624	118,735	16,704	220,064	5.3	80,672	36,130	1,201	6,248	344,314	5.8
85～89	67,306	70,584	8,642	146,532	3.5	50,321	32,273	1,088	3,715	233,930	4.0
90～94	34,224	25,551	2,933	62,708	1.5	18,481	18,151	462	1,346	101,149	1.7
95～99	10,572	6,157	683	17,413	0.4	4,078	5,909	281	325	28,006	0.5
100～	1,909	1,059	107	3,075	0.1	571	1,139	39	56	4,880	0.1
(再)75歳以上	281,184	367,340	53,145	701,669	17.0	246,827	124,719	4,044	19,324	1,096,583	18.6
総計	949,734	2,521,767	657,273	4,128,774	100.0	1,376,718	241,865	19,929	123,094	5,890,379	100.0
(再)未就学児	50,233	122,376	15,708	188,317	4.6	47,304	3,483	918	2,714	242,736	4.1
(再)若人	654,297	2,129,428	602,713	3,386,438	82.0	1,121,422	109,036	15,724	102,449	4,735,071	80.4
(再)後期高齢者	295,436	392,339	54,560	742,336	18.0	255,295	132,829	4,205	20,645	1,155,309	19.6

(注) 1. 各制度の事業年報等を基に医療給付実態調査等を用いて保険局調査課により推計。

2. 「療養費等」は、療養費及び家族療養費のうち現金給付分(高額療養費を除く。)、移送費及び家族移送費並びに特別療養費(法第3条第2項被保険者)の合計である。

カ 年齢階級別 1人当たり医療費 [平成26年度(4～3ベース)]

年齢階級	加入者数 (年度平均)	1人当たり医療費 (医療保険計)								
		診療費				調剤	食事・生活療養	訪問看護	療養費等	総計
		入院	入院外	歯科	計					
	千人	円	円	円	円	円	円	円	円	円
0～4	5,238	82,344	97,481	8,062	187,887	35,022	1,500	810	2,118	227,337
5～9	5,453	17,586	53,936	20,602	92,124	28,396	414	180	1,887	123,001
10～14	5,772	16,697	42,047	11,076	69,821	19,638	472	129	1,842	91,901
15～19	6,046	18,563	29,365	9,682	57,610	12,667	628	174	1,298	72,377
20～24	6,362	18,783	28,486	12,053	59,322	12,636	774	274	1,316	74,323
25～29	6,957	24,708	35,531	14,453	74,692	16,054	1,103	155	1,670	93,674
30～34	7,737	30,760	41,135	15,697	87,592	19,201	1,393	226	1,930	110,342
35～39	8,839	32,882	46,910	16,969	96,761	22,732	1,512	269	2,206	123,479
40～44	9,887	35,803	54,026	17,978	107,807	26,590	1,692	252	2,543	138,884
45～49	8,603	46,292	67,085	19,703	133,080	32,714	2,236	414	3,153	171,597
50～54	7,730	63,562	84,800	22,315	170,678	41,091	3,127	528	3,998	219,422
55～59	7,535	87,130	105,165	24,664	216,959	50,876	4,216	830	4,984	277,864
60～64	8,770	121,152	132,828	27,936	281,916	64,127	5,838	1,676	6,068	359,625
65～69	8,821	161,991	165,337	30,600	357,928	81,973	7,531	942	5,226	453,600
(再)若人	8,676	149,347	153,996	30,479	333,822	79,322	6,477	907	4,703	425,231
(再)後期高齢者	145	920,690	845,850	37,862	1,804,402	241,018	70,807	3,033	36,641	2,155,901
70～74	7,472	227,788	218,357	36,540	482,684	115,721	10,577	1,450	8,244	618,676
(再)若人	7,252	206,778	202,269	36,439	445,486	111,982	8,903	1,243	7,510	575,124
(再)後期高齢者	220	919,153	747,757	39,854	1,706,764	238,765	65,643	8,269	32,392	2,051,832
75～79	5,987	310,718	255,002	36,157	601,877	146,035	15,730	1,964	11,046	776,650
80～84	4,668	412,008	272,724	32,886	717,618	166,672	23,437	3,240	11,814	922,780
85～89	2,920	526,220	260,336	27,353	813,909	167,321	33,487	4,784	11,277	1,030,779
90～94	1,244	636,603	226,814	22,468	885,884	148,195	44,292	4,997	9,825	1,093,194
95～99	331	741,749	206,642	19,916	968,307	124,114	54,163	11,625	8,951	1,167,159
100～	57	770,820	203,996	17,903	992,720	99,811	60,245	9,164	8,837	1,170,776
(再)75歳以上	15,208	420,975	257,914	31,920	710,809	155,981	24,847	3,383	11,172	906,192
総計	126,431	111,140	103,794	21,393	236,327	54,080	5,693	915	4,317	301,332
(再)未就学児	6,907	67,661	90,671	11,678	170,010	35,175	1,253	677	1,966	209,082
(再)若人	110,858	65,974	80,403	19,890	166,267	39,490	2,862	559	3,279	212,457
(再)後期高齢者	15,573	432,665	270,305	32,087	735,057	157,942	25,851	3,449	11,709	934,008

(注) 1. 各制度の事業年報等を基に医療給付実態調査等を用いて保険局調査課により推計。

2. 「療養費等」は、療養費及び家族療養費のうち現金給付分(高額療養費を除く。)、移送費及び家族移送費並びに特別療養費(法第3条第2項被保険者)の合計である。

キ 年齢階級別 1人当たり給付費 [平成26年度(4～3ベース)]

年齢階級	加入者数 (年度平均)	1人当たり給付費(医療保険計)								
		診療費				調剤	食事・生活療養	訪問看護	療養費等	総計
		入院	入院外	歯科	計					
	千人	円	円	円	円	円	円	円	円	円
0～4	5,238	73,491	78,432	6,492	158,415	28,203	896	651	1,695	189,860
5～9	5,453	15,559	41,263	15,348	72,170	21,459	254	135	1,367	95,386
10～14	5,772	14,699	31,090	7,906	53,695	14,230	294	92	1,290	69,601
15～19	6,046	16,366	21,711	6,908	44,984	9,176	393	125	909	55,587
20～24	6,362	16,631	21,070	8,596	46,297	9,145	489	196	922	57,048
25～29	6,957	21,930	26,300	10,309	58,539	11,611	700	111	1,169	72,130
30～34	7,737	27,320	30,446	11,195	68,960	13,883	889	162	1,351	85,246
35～39	8,839	29,270	34,715	12,101	76,087	16,434	978	192	1,545	95,236
40～44	9,887	31,950	39,984	12,824	84,757	19,229	1,106	180	1,781	107,053
45～49	8,603	41,341	49,655	14,056	105,052	23,662	1,467	296	2,209	132,685
50～54	7,730	56,777	62,761	15,918	135,455	29,719	2,050	378	2,800	170,402
55～59	7,535	77,952	77,818	17,576	173,345	36,772	2,765	593	3,491	216,967
60～64	8,770	109,817	98,314	19,837	227,967	46,257	3,849	1,198	4,251	283,523
65～69	8,821	147,277	124,529	21,791	293,597	59,723	5,044	683	3,779	362,825
(再)若人	8,676	135,039	113,735	21,585	270,359	57,090	4,335	648	3,296	335,728
(再)後期高齢者	145	881,650	772,214	34,117	1,687,981	217,724	47,568	2,819	32,752	1,988,845
70～74	7,472	219,321	185,401	29,534	434,257	94,806	7,047	1,295	6,639	544,043
(再)若人	7,252	199,241	170,291	29,341	398,873	91,135	5,921	1,101	5,961	502,990
(再)後期高齢者	220	880,097	682,631	35,889	1,598,617	215,623	44,090	7,680	28,952	1,894,963
75～79	5,987	296,930	230,740	32,135	559,805	130,550	10,532	1,801	9,770	712,459
80～84	4,668	393,881	247,290	29,307	670,478	149,392	15,697	2,983	10,475	849,025
85～89	2,920	503,169	236,162	24,393	763,724	150,087	22,434	4,412	10,005	950,662
90～94	1,244	609,094	206,276	20,110	835,480	133,341	29,702	4,626	8,743	1,011,892
95～99	331	709,853	188,065	17,855	915,774	111,811	36,334	10,776	7,972	1,082,667
100～	57	737,537	185,535	16,043	939,115	89,863	40,386	8,486	7,864	1,085,713
(再)75歳以上	15,208	402,486	233,759	28,425	664,671	139,751	16,646	3,117	9,901	834,086
総計	126,431	103,629	83,848	16,194	203,671	43,191	3,780	757	3,344	254,743
(再)未就学児	6,907	60,388	72,953	9,404	142,745	28,326	749	544	1,573	173,938
(再)若人	110,858	60,072	61,195	14,454	135,720	29,374	1,878	417	2,355	169,744
(再)後期高齢者	15,573	413,694	245,111	28,584	687,389	141,549	17,322	3,179	10,383	859,821

(注) 1. 各制度の事業年報等を基に医療給付実態調査等を用いて保険局調査課により推計。  
 2. 「療養費等」は、療養費及び家族療養費のうち現金給付分(高額療養費を除く。)、移送費及び家族移送費並びに特別療養費(法第3条第2項被保険者)の合計である。

ク 年齢階級別 1人当たり患者負担 [平成26年度(4~3ベース)]

年齢階級	加入者数 (年度平均)	1人当たり患者負担 (医療保険計)								
		診療費				調剤	食事・生活療養	訪問看護	療養費等	総計
		入院	入院外	歯科	計					
	千人	円	円	円	円	円	円	円	円	円
0～4	5,238	8,853	19,049	1,570	29,472	6,819	604	159	423	37,478
5～9	5,453	2,027	12,673	5,254	19,954	6,937	160	44	520	27,615
10～14	5,772	1,998	10,958	3,170	16,126	5,408	177	37	552	22,300
15～19	6,046	2,196	7,654	2,775	12,626	3,491	235	50	389	16,790
20～24	6,362	2,152	7,416	3,457	13,025	3,491	285	78	395	17,275
25～29	6,957	2,778	9,231	4,144	16,152	4,443	403	44	500	21,543
30～34	7,737	3,441	10,689	4,502	18,632	5,318	504	65	578	25,096
35～39	8,839	3,611	12,195	4,868	20,674	6,297	535	77	661	28,244
40～44	9,887	3,854	14,042	5,155	23,050	7,362	585	72	762	31,831
45～49	8,603	4,951	17,430	5,647	28,028	9,052	769	118	945	38,912
50～54	7,730	6,785	22,040	6,398	35,222	11,372	1,077	151	1,198	49,020
55～59	7,535	9,178	27,347	7,088	43,614	14,104	1,450	237	1,493	60,897
60～64	8,770	11,335	34,514	8,099	53,948	17,870	1,989	479	1,817	76,103
65～69	8,821	14,714	40,808	8,809	64,331	22,250	2,488	258	1,448	90,775
(再)若人	8,676	14,308	40,261	8,894	63,463	22,232	2,142	259	1,407	89,503
(再)後期高齢者	145	39,040	73,635	3,746	116,421	23,294	23,238	214	3,889	167,056
70～74	7,472	8,466	32,956	7,006	48,428	20,915	3,530	155	1,605	74,633
(再)若人	7,252	7,537	31,978	7,098	46,613	20,847	2,982	142	1,549	72,133
(再)後期高齢者	220	39,056	65,125	3,965	108,146	23,143	21,553	588	3,439	156,869
75～79	5,987	13,788	24,262	4,021	42,072	15,485	5,197	162	1,275	64,192
80～84	4,668	18,127	25,434	3,578	47,139	17,281	7,739	257	1,338	73,755
85～89	2,920	23,051	24,174	2,960	50,185	17,234	11,053	373	1,272	80,117
90～94	1,244	27,509	20,538	2,357	50,404	14,854	14,590	372	1,082	81,302
95～99	331	31,895	18,577	2,061	52,533	12,303	17,828	849	979	84,492
100～	57	33,284	18,461	1,860	53,605	9,948	19,860	677	973	85,063
(再)75歳以上	15,208	18,489	24,154	3,495	46,138	16,230	8,201	266	1,271	72,106
総計	126,431	7,512	19,946	5,199	32,656	10,889	1,913	158	974	46,590
(再)未就学児	6,907	7,273	17,718	2,274	27,265	6,849	504	133	393	35,144
(再)若人	110,858	5,902	19,209	5,437	30,547	10,116	984	142	924	42,713
(再)後期高齢者	15,573	18,971	25,194	3,504	47,668	16,393	8,529	270	1,326	74,187

(注) 1. 各制度の事業年報等を基に医療給付実態調査等を用いて保険局調査課により推計。

2. 「療養費等」は、療養費及び家族療養費のうち現金給付分(高額療養費を除く。)、移送費及び家族移送費並びに特別療養費(法第3条第2項被保険者)の合計である。

ケ 年齢階級別 受診率 [平成26年度(4～3ベース)]

年齢階級	加入者数 (年度平均)	受診率(医療保険計)							
		診療費				調剤 (再掲)	食事・生活療養 (再掲)	訪問看護	療養費等
		入院	入院外	歯科	計				
	千人	件/人	件/人	件/人	件/人	件/人	件/人	件/人	件/人
0～4	5,238	0.2021	10.6155	0.9532	11.7707	7.1290	0.1487	0.0103	0.3001
5～9	5,453	0.0421	7.3061	2.3296	9.6778	4.6719	0.0398	0.0076	0.3534
10～14	5,772	0.0328	5.0442	1.3140	6.3910	2.8927	0.0315	0.0047	0.3075
15～19	6,046	0.0402	3.5813	0.8152	4.4367	1.8575	0.0393	0.0044	0.2228
20～24	6,362	0.0511	3.4442	0.9163	4.4115	1.8385	0.0458	0.0042	0.2484
25～29	6,957	0.0797	4.0256	1.1319	5.2372	2.1886	0.0654	0.0032	0.3090
30～34	7,737	0.0962	4.3684	1.2513	5.7159	2.4331	0.0786	0.0031	0.3314
35～39	8,839	0.0857	4.5331	1.3590	5.9778	2.6054	0.0746	0.0039	0.3431
40～44	9,887	0.0761	4.6853	1.4220	6.1834	2.7424	0.0712	0.0038	0.3553
45～49	8,603	0.0905	5.3564	1.5326	6.9795	3.1533	0.0863	0.0051	0.4071
50～54	7,730	0.1206	6.4022	1.7252	8.2481	3.8055	0.1150	0.0068	0.4883
55～59	7,535	0.1604	7.4292	1.8959	9.4854	4.4829	0.1528	0.0111	0.5699
60～64	8,770	0.2196	8.8807	2.1158	11.2161	5.4306	0.2098	0.0215	0.6600
65～69	8,821	0.2872	10.8431	2.3132	13.4435	6.6866	0.2757	0.0126	0.5287
(再)若人	8,676	0.2635	10.7687	2.3129	13.3451	6.6335	0.2526	0.0117	0.5253
(再)後期高齢者	145	1.7084	15.3066	2.3328	19.3477	9.8721	1.6625	0.0698	0.7325
70～74	7,472	0.4033	14.0334	2.6456	17.0823	8.8648	0.3870	0.0186	0.6992
(再)若人	7,252	0.3653	13.9689	2.6519	16.9861	8.8127	0.3502	0.0158	0.6970
(再)後期高齢者	220	1.6547	16.1568	2.4353	20.2469	10.5801	1.5972	0.1096	0.7735
75～79	5,987	0.5571	16.1261	2.5342	19.2173	10.3590	0.5395	0.0227	0.7771
80～84	4,668	0.7714	16.8842	2.1996	19.8551	11.0382	0.7355	0.0360	0.8123
85～89	2,920	1.0432	15.7930	1.7575	18.5938	10.5237	0.9717	0.0498	0.7594
90～94	1,244	1.3417	13.7365	1.4244	16.5026	9.3886	1.2111	0.0596	0.6591
95～99	331	1.6286	12.0768	1.2741	14.9795	8.4793	1.4243	0.1007	0.5790
100～	57	1.7800	10.7991	1.1839	13.7630	7.7457	1.5195	0.1496	0.5179
(再)75歳以上	15,208	0.8084	15.9910	2.1590	18.9584	10.4689	0.7605	0.0372	0.7696
総計	126,431	0.2178	7.8260	1.6771	9.7209	4.8170	0.2028	0.0117	0.4620
(再)未就学児	6,907	0.1666	10.2210	1.2803	11.6679	6.8495	0.1253	0.0092	0.2884
(再)若人	110,858	0.1320	6.6796	1.6086	8.4202	4.0236	0.1217	0.0079	0.4188
(再)後期高齢者	15,573	0.8287	15.9870	2.1645	18.9802	10.4649	0.7808	0.0385	0.7693

(注) 1. 各制度の事業年報等を基に医療給付実態調査等を用いて保険局調査課により推計。

2. 「療養費等」は、療養費及び家族療養費のうち現金給付分(高額療養費を除く。)、移送費及び家族移送費並びに特別療養費(法第3条第2項被保険者)の合計である。



コ 年齢階級別 1件当たり医療費、1件当たり日数 [平成26年度(4～3ベース)]

年齢階級	1件当たり医療費（医療保険計）								1件当たり日数（医療保険計）				
	診療費				入院及び 食事・生活療養	入院外及び 調剤	訪問看護	療養費等	診療費				訪問看護
	入院	入院外	歯科	計					入院	入院外	歯科	計	
	円	円	円	円	円	円	円	円	日	日	日	日	日
0～4	407,426	9,183	8,458	15,962	414,849	12,482	78,784	7,056	6.70	1.65	1.34	1.71	5.98
5～9	417,775	7,382	8,843	9,519	427,608	11,269	23,697	5,341	7.28	1.46	1.49	1.49	4.72
10～14	508,463	8,336	8,429	10,925	522,833	12,229	27,337	5,991	9.98	1.39	1.40	1.44	3.64
15～19	462,265	8,200	11,877	12,985	477,911	11,737	39,748	5,825	10.27	1.33	1.72	1.48	5.48
20～24	367,625	8,271	13,155	13,447	382,774	11,940	64,688	5,300	9.95	1.31	1.90	1.53	4.88
25～29	310,018	8,826	12,768	14,262	323,860	12,814	47,984	5,404	9.45	1.36	1.89	1.60	4.94
30～34	319,688	9,416	12,545	15,324	334,165	13,812	72,541	5,822	9.70	1.41	1.88	1.65	5.50
35～39	383,549	10,348	12,487	16,187	401,189	15,363	68,878	6,429	11.10	1.43	1.89	1.68	6.06
40～44	470,370	11,531	12,643	17,435	492,594	17,206	65,885	7,156	13.21	1.45	1.92	1.70	5.89
45～49	511,474	12,524	12,857	19,067	536,178	18,632	81,751	7,746	14.40	1.48	1.96	1.75	5.89
50～54	526,848	13,246	12,935	20,693	552,766	19,664	78,129	8,187	14.95	1.51	1.97	1.80	7.05
55～59	543,332	14,156	13,009	22,873	569,620	21,004	74,896	8,745	15.11	1.53	1.98	1.85	7.30
60～64	551,804	14,957	13,203	25,135	578,392	22,178	77,991	9,195	15.24	1.56	2.01	1.92	6.78
65～69	564,024	15,248	13,229	26,625	590,247	22,808	74,554	9,885	14.91	1.61	2.02	1.96	7.06
(再)若人	566,735	14,300	13,178	25,015	591,313	21,666	77,657	8,952	14.13	1.58	2.02	1.90	7.07
(再)後期高齢者	538,929	55,261	16,230	93,262	580,376	71,007	43,429	50,022	22.11	2.91	2.10	4.51	6.98
70～74	564,830	15,560	13,812	28,256	591,057	23,806	77,897	11,790	14.94	1.75	2.06	2.11	7.62
(再)若人	566,118	14,480	13,740	26,226	590,494	22,496	78,417	10,775	14.05	1.72	2.06	2.04	7.17
(再)後期高齢者	555,475	46,281	16,365	84,298	595,145	61,059	75,421	41,876	21.41	2.69	2.11	4.15	9.72
75～79	557,751	15,813	14,268	31,319	585,987	24,869	86,635	14,213	16.00	1.85	2.10	2.29	7.53
80～84	534,126	16,153	14,951	36,143	564,509	26,024	90,013	14,543	17.34	1.92	2.13	2.54	7.67
85～89	504,415	16,484	15,564	43,773	536,514	27,079	96,109	14,851	18.67	1.94	2.12	2.90	8.31
90～94	474,489	16,512	15,773	53,682	507,502	27,300	83,880	14,906	19.76	1.99	2.07	3.44	8.51
95～99	455,456	17,111	15,632	64,642	488,714	27,388	115,397	15,460	20.50	2.12	2.03	4.11	8.96
100～	433,035	18,890	15,122	72,129	466,880	28,133	61,248	17,063	21.18	2.37	1.99	4.77	9.46
(再)75歳以上	520,782	16,129	14,784	37,493	551,520	25,883	91,028	14,517	17.80	1.90	2.11	2.60	8.02
総計	510,223	13,263	12,756	24,311	536,360	20,173	78,229	9,344	15.31	1.63	1.92	1.98	7.07
(再)未就学児	406,145	8,871	9,121	14,571	413,665	12,313	73,866	6,819	6.68	1.63	1.42	1.68	5.91
(再)若人	499,741	12,037	12,365	19,746	521,418	17,949	70,476	7,828	12.95	1.53	1.89	1.77	6.40
(再)後期高齢者	522,110	16,908	14,824	38,728	553,305	26,787	89,597	15,220	17.99	1.92	2.11	2.65	8.07

(注) 1. 各制度の事業年報等を基に医療給付実態調査等を用いて保険局調査課により推計。

2. 「療養費等」は、療養費及び家族療養費のうち現金給付分（高額療養費を除く。）、移送費及び家族移送費並びに特別療養費（法第3条第2項被保険者）の合計である。

サ 年齢階級別 1日当たり医療費、1人当たり日数 [平成26年度(4～3ベース)]

年齢階級	1日当たり医療費(医療保険計)							1人当たり日数(医療保険計)					加入者数 (年度平均)
	診療費				入院及び 食事・生活療養	入院外及び 調剤	訪問看護	診療費				訪問看護	
	入院	入院外	歯科	計				入院	入院外	歯科	計		
円	円	円	円	円	円	円	日	日	日	日	日	千人	
0～4	60,844	5,556	6,317	9,313	61,952	7,552	13,173	1.35	17.55	1.28	20.18	0.06	5,238
5～9	57,366	5,053	5,924	6,372	58,716	7,714	5,018	0.31	10.67	3.48	14.46	0.04	5,453
10～14	50,951	5,984	6,013	7,592	52,391	8,778	7,504	0.33	7.03	1.84	9.20	0.02	5,772
15～19	44,994	6,163	6,900	8,755	46,517	8,822	7,254	0.41	4.76	1.40	6.58	0.02	6,046
20～24	36,964	6,337	6,916	8,793	38,487	9,148	13,253	0.51	4.50	1.74	6.75	0.02	6,362
25～29	32,803	6,493	6,752	8,928	34,268	9,426	9,721	0.75	5.47	2.14	8.37	0.02	6,957
30～34	32,958	6,687	6,658	9,277	34,450	9,809	13,189	0.93	6.15	2.36	9.44	0.02	7,737
35～39	34,543	7,227	6,600	9,663	36,132	10,730	11,359	0.95	6.49	2.57	10.01	0.02	8,839
40～44	35,608	7,951	6,579	10,235	37,290	11,864	11,179	1.01	6.79	2.73	10.53	0.02	9,887
45～49	35,523	8,450	6,573	10,873	37,238	12,571	13,880	1.30	7.94	3.00	12.24	0.03	8,603
50～54	35,251	8,767	6,562	11,473	36,985	13,015	11,089	1.80	9.67	3.40	14.88	0.05	7,730
55～59	35,962	9,276	6,558	12,383	37,702	13,763	10,258	2.42	11.34	3.76	17.52	0.08	7,535
60～64	36,209	9,563	6,565	13,118	37,953	14,180	11,502	3.35	13.89	4.26	21.49	0.15	8,770
65～69	37,835	9,479	6,545	13,558	39,594	14,179	10,553	4.28	17.44	4.68	26.40	0.09	8,821
(再)若人	40,109	9,064	6,524	13,151	41,849	13,733	10,979	3.72	16.99	4.67	25.38	0.08	8,676
(再)後期高齢者	24,378	18,960	7,723	20,673	26,253	24,363	6,221	37.77	44.61	4.90	87.28	0.49	145
70～74	37,805	8,885	6,697	13,386	39,561	13,593	10,228	6.03	24.58	5.46	36.06	0.14	7,472
(再)若人	40,292	8,427	6,667	12,876	42,027	13,093	10,932	5.13	24.00	5.47	34.60	0.11	7,252
(再)後期高齢者	25,949	17,183	7,751	20,299	27,802	22,669	7,757	35.42	43.52	5.14	84.08	1.07	220
75～79	34,856	8,561	6,806	13,675	36,621	13,463	11,501	8.91	29.79	5.31	44.01	0.17	5,987
80～84	30,806	8,428	7,031	14,235	32,558	13,579	11,733	13.37	32.36	4.68	50.41	0.28	4,668
85～89	27,024	8,483	7,352	15,105	28,744	13,935	11,565	19.47	30.69	3.72	53.88	0.41	2,920
90～94	24,016	8,315	7,614	15,614	25,686	13,748	9,859	26.51	27.28	2.95	56.74	0.51	1,244
95～99	22,220	8,075	7,706	15,730	23,842	12,926	12,883	33.38	25.59	2.58	61.56	0.90	331
100～	20,442	7,972	7,607	15,121	22,040	11,873	6,476	37.71	25.59	2.35	65.65	1.42	57
(再)75歳以上	29,251	8,474	7,018	14,395	30,978	13,598	11,357	14.39	30.44	4.55	49.38	0.30	15,208
総計	33,329	8,156	6,635	12,254	35,036	12,405	11,058	3.33	12.73	3.22	19.29	0.08	126,431
(再)未就学児	60,808	5,456	6,442	8,699	61,934	7,572	12,500	1.11	16.62	1.81	19.54	0.05	6,907
(再)若人	38,602	7,888	6,550	11,129	40,276	11,761	11,016	1.71	10.19	3.04	14.94	0.05	110,858
(再)後期高齢者	29,026	8,789	7,037	14,637	30,760	13,925	11,107	14.91	30.75	4.56	50.22	0.31	15,573

(注) 各制度の事業年報等を基に医療給付実態調査等を用いて保険局調査課により推計。

(13)-2 医療保険制度別、年齢階級別 医療費、給付費及び患者負担 [平成26年度(4~3ベース)]

ア 医療費 [平成26年度(4~3ベース)]

年齢階級	医療保険計							国保計			後期高齢者 医療制度	一般 被保険者	現役並み 所得者
	被用者保険計	協会(一般)	組合健保	法第3条第2項 被保険者	船員保険	共済組合	市町村国保	国保組合					
	百万円	百万円	百万円	百万円	百万円	百万円	百万円	百万円	百万円	百万円	百万円	百万円	百万円
0 ~ 4歳	1,190,735	995,249	454,849	401,184	89	1,532	137,596	195,486	165,670	29,816	-	-	-
5 ~ 9	670,784	551,918	246,239	230,173	49	791	74,667	118,866	100,383	18,483	-	-	-
10 ~ 14	530,473	427,103	188,938	177,026	37	696	60,406	103,370	87,697	15,673	-	-	-
15 ~ 19	437,605	341,768	157,015	133,718	35	687	50,313	95,837	82,524	13,312	-	-	-
20 ~ 24	472,877	361,970	176,242	135,006	46	685	49,991	110,907	98,109	12,798	-	-	-
25 ~ 29	651,697	491,798	238,459	191,978	58	710	60,592	159,899	145,162	14,737	-	-	-
30 ~ 34	853,757	630,092	303,190	254,300	77	806	71,719	223,664	204,990	18,674	-	-	-
35 ~ 39	1,091,405	777,594	372,480	319,033	88	896	85,097	313,812	289,165	24,646	-	-	-
40 ~ 44	1,373,125	940,651	437,621	395,866	124	1,045	105,996	432,473	399,390	33,083	-	-	-
45 ~ 49	1,476,329	994,368	452,645	420,566	154	1,408	119,595	481,961	446,004	35,957	-	-	-
50 ~ 54	1,696,135	1,131,956	530,673	438,661	166	2,169	160,286	564,179	521,941	42,238	-	-	-
55 ~ 59	2,093,623	1,298,254	651,122	443,292	213	3,452	200,176	795,369	739,651	55,718	-	-	-
60 ~ 64	3,153,783	1,341,931	827,211	412,537	391	4,192	97,600	1,811,851	1,730,797	81,054	-	-	-
65 ~ 69	4,001,242	869,861	602,543	229,470	387	3,042	34,419	2,819,653	2,734,052	85,601	311,729	303,788	7,941
70 ~ 74	4,622,965	580,610	383,605	159,361	202	1,710	1,710	3,590,173	3,518,974	71,200	452,182	440,160	12,021
75 ~ 79	4,649,668	-	-	-	-	-	-	-	-	-	4,649,668	4,303,092	346,576
80 ~ 84	4,307,872	-	-	-	-	-	-	-	-	-	4,307,872	4,034,873	272,998
85 ~ 89	3,009,725	-	-	-	-	-	-	-	-	-	3,009,725	2,832,703	177,022
90 ~ 94	1,360,061	-	-	-	-	-	-	-	-	-	1,360,061	1,300,787	59,274
95 ~ 99	386,866	-	-	-	-	-	-	-	-	-	386,866	372,196	14,669
100 ~	67,160	-	-	-	-	-	-	-	-	-	67,160	64,341	2,818
総計	38,097,886	11,735,125	6,022,831	4,342,170	2,117	23,821	1,344,185	11,817,500	11,264,509	552,990	14,545,261	13,651,941	893,320
(再)未就学児	1,444,105	1,205,228	549,933	488,009	107	1,806	165,374	238,876	202,324	36,552	-	-	-

(注) 各制度の事業年報等を基に医療給付実態調査等を用いて保険局調査課により推計。

イ 給付費 [平成26年度(4~3ベース)]

年齢階級	医療保険計	被用者保険計						国保計			後期高齢者 医療制度	一般 被保険者	現役並み 所得者
		被用者保険計	協会(一般)	組合健保	法第3条第2項 被保険者	船員保険	共済組合	市町村国保	国保組合				
	百万円	百万円	百万円	百万円	百万円	百万円	百万円	百万円	百万円	百万円	百万円	百万円	百万円
0 ~ 4歳	994,437	829,312	378,643	334,651	74	1,270	114,673	165,125	139,980	25,145	-	-	-
5 ~ 9	520,188	427,369	190,130	178,481	38	610	58,110	92,819	78,423	14,396	-	-	-
10 ~ 14	401,753	322,563	142,138	133,861	28	525	46,011	79,190	67,294	11,897	-	-	-
15 ~ 19	336,087	261,335	119,730	102,212	27	526	38,840	74,753	64,495	10,258	-	-	-
20 ~ 24	362,967	276,284	133,784	103,411	35	528	38,526	86,683	76,892	9,791	-	-	-
25 ~ 29	501,818	376,542	181,241	147,573	44	553	47,131	125,276	113,946	11,330	-	-	-
30 ~ 34	659,577	483,800	231,056	196,067	59	629	55,989	175,777	161,355	14,422	-	-	-
35 ~ 39	841,766	594,636	282,710	245,146	66	696	66,018	247,130	228,169	18,961	-	-	-
40 ~ 44	1,058,420	717,146	331,263	303,241	94	809	81,739	341,274	315,897	25,378	-	-	-
45 ~ 49	1,141,549	759,694	343,431	322,723	116	1,093	92,331	381,855	354,234	27,621	-	-	-
50 ~ 54	1,317,211	867,969	404,191	337,733	126	1,691	124,227	449,243	416,600	32,643	-	-	-
55 ~ 59	1,634,779	1,000,221	498,419	342,942	163	2,709	155,988	634,558	591,354	43,204	-	-	-
60 ~ 64	2,486,389	1,036,769	636,103	320,576	300	3,309	76,480	1,449,620	1,386,417	63,203	-	-	-
65 ~ 69	3,200,512	674,950	466,088	179,111	303	2,408	27,040	2,237,988	2,170,924	67,064	287,574	281,229	6,344
70 ~ 74	4,065,284	495,576	327,115	136,222	175	1,466	30,598	3,152,097	3,091,106	60,991	417,611	407,934	9,677
75 ~ 79	4,265,363	-	-	-	-	-	-	-	-	-	4,265,363	3,987,727	277,636
80 ~ 84	3,963,558	-	-	-	-	-	-	-	-	-	3,963,558	3,742,542	221,016
85 ~ 89	2,775,795	-	-	-	-	-	-	-	-	-	2,775,795	2,630,788	145,007
90 ~ 94	1,258,912	-	-	-	-	-	-	-	-	-	1,258,912	1,209,743	49,169
95 ~ 99	358,860	-	-	-	-	-	-	-	-	-	358,860	346,564	12,296
100 ~	62,280	-	-	-	-	-	-	-	-	-	62,280	59,904	2,376
総計	32,207,506	9,124,165	4,666,042	3,383,951	1,648	18,823	1,053,702	9,693,388	9,257,085	436,304	13,389,953	12,666,432	723,521
(再)未就学児	1,201,369	1,000,590	456,132	405,561	89	1,492	137,315	200,780	170,079	30,701	-	-	-

(注) 各制度の事業年報等を基に医療給付実態調査等を用いて保険局調査課により推計。

ウ 患者負担 [平成26年度(4～3ベース)]

年齢階級	医療保険計	被用者保険計						国保計			後期高齢者 医療制度	一般 被保険者	現役並み 所得者
		被用者保険計	協会(一般)	組合健保	法第3条第2項 被保険者	船員保険	共済組合	市町村国保	国保組合				
	百万円	百万円	百万円	百万円	百万円	百万円	百万円	百万円	百万円	百万円	百万円	百万円	百万円
0～4歳	196,298	165,937	76,205	66,533	15	262	22,922	30,361	25,690	4,672	-	-	-
5～9	150,596	124,550	56,108	51,692	11	181	16,557	26,046	21,959	4,087	-	-	-
10～14	128,721	104,541	46,800	43,165	9	171	14,395	24,180	20,404	3,776	-	-	-
15～19	101,517	80,434	37,285	31,506	8	161	11,473	21,084	18,030	3,054	-	-	-
20～24	109,910	85,686	42,458	31,595	11	156	11,465	24,224	21,218	3,006	-	-	-
25～29	149,879	115,256	57,218	44,405	14	158	13,461	34,623	31,217	3,407	-	-	-
30～34	194,179	146,292	72,134	58,232	18	177	15,731	47,887	43,635	4,252	-	-	-
35～39	249,639	182,958	89,771	73,887	21	200	19,079	66,682	60,996	5,685	-	-	-
40～44	314,704	223,505	106,358	92,624	30	236	24,257	91,199	83,494	7,705	-	-	-
45～49	334,780	234,674	109,214	97,843	37	315	27,265	100,106	91,770	8,337	-	-	-
50～54	378,923	263,987	126,482	100,929	40	478	36,059	114,936	105,341	9,595	-	-	-
55～59	458,843	298,033	152,702	100,351	50	742	44,188	160,810	148,297	12,514	-	-	-
60～64	667,394	305,163	191,108	91,961	91	883	21,120	362,231	344,380	17,851	-	-	-
65～69	800,731	194,911	136,455	50,359	84	634	7,379	581,665	563,128	18,537	24,155	22,559	1,596
70～74	557,681	85,034	56,490	23,138	28	244	5,134	438,076	427,867	10,209	34,571	32,226	2,344
75～79	384,305	-	-	-	-	-	-	-	-	-	384,305	315,365	68,940
80～84	344,314	-	-	-	-	-	-	-	-	-	344,314	292,331	51,983
85～89	233,930	-	-	-	-	-	-	-	-	-	233,930	201,915	32,015
90～94	101,149	-	-	-	-	-	-	-	-	-	101,149	91,044	10,105
95～99	28,006	-	-	-	-	-	-	-	-	-	28,006	25,632	2,374
100～	4,880	-	-	-	-	-	-	-	-	-	4,880	4,437	442
総計	5,890,379	2,610,959	1,356,789	958,220	469	4,998	290,483	2,124,111	2,007,425	116,687	1,155,309	985,510	169,799
(再)未就学児	242,736	204,639	93,801	82,448	18	313	28,059	38,097	32,246	5,851	-	-	-

(注) 各制度の事業年報等を基に医療給付実態調査等を用いて保険局調査課により推計。

(14) 平成26年度 協会(一般)、組合健保、共済組合、国保及び後期高齢者医療制度の診療諸率比較  
(平成26年度4～3ベース)

ア 1人当たり診療費

① 協会(一般)

年齢区分		被保険者				被扶養者				計			
		入院	入院外	歯科	計	入院	入院外	歯科	計	入院	入院外	歯科	計
70歳未満 未就学児(再掲)		40,437	61,696	19,248	121,381	47,408	65,797	16,066	129,272	43,389	63,433	17,901	124,723
						69,467	92,872	11,690	174,029	69,467	92,872	11,690	174,029
70歳以上 (一般所得者) (現役並み所得者)										204,190	208,129	35,144	447,463
										205,147	206,212	34,762	446,120
										199,207	218,112	37,134	454,454

② 組合健保

年齢区分		被保険者				被扶養者				計			
		入院	入院外	歯科	計	入院	入院外	歯科	計	入院	入院外	歯科	計
70歳未満 未就学児(再掲)		33,283	57,689	18,588	109,561	38,302	62,273	16,417	116,992	35,597	59,803	17,587	112,988
						65,562	91,980	11,731	169,273	65,562	91,980	11,731	169,273
70歳以上 (一般所得者) (現役並み所得者)										188,157	201,511	37,298	426,966
										191,768	203,245	37,295	432,308
										171,485	193,507	37,316	402,308

③ 共済組合

年齢区分		被保険者				被扶養者				計			
		入院	入院外	歯科	計	入院	入院外	歯科	計	入院	入院外	歯科	計
70歳未満 未就学児(再掲)		35,503	63,059	17,768	116,330	38,902	61,047	15,496	115,446	37,405	62,467	16,760	116,631
						65,126	91,963	10,990	168,079	65,126	91,963	10,990	168,079
70歳以上 (一般所得者) (現役並み所得者)										221,005	238,905	39,147	499,057
										226,384	243,601	39,027	509,013
										184,273	206,836	39,966	431,075

④ 国民健康保険

年齢区分		市町村国保				国保組合				国保計			
		入院	入院外	歯科	計	入院	入院外	歯科	計	入院	入院外	歯科	計
70歳未満 未就学児(再掲)		100,815	98,879	21,651	221,345	47,989	67,577	18,584	134,149	95,932	95,986	21,368	213,286
		70,449	81,568	11,947	163,964	64,336	88,809	12,303	165,448	69,534	82,652	12,001	164,186
70歳以上 (一般所得者) (現役並み所得者)		207,960	201,324	36,555	445,839	201,803	205,028	35,094	441,925	207,836	201,398	36,525	445,760
		210,476	202,462	36,523	449,461	212,290	211,909	36,104	460,303	210,504	202,605	36,516	449,625
		177,000	187,321	36,951	401,272	177,935	189,366	32,794	400,096	177,072	187,478	36,631	401,181

⑤ 後期高齢者医療制度

区分		後期高齢者医療制度			
		入院	入院外	歯科	計
後期高齢者医療制度計		432,665	270,305	32,087	735,057
	(現役並み所得者以外)	437,896	269,948	31,752	739,596
	(現役並み所得者)	359,661	275,280	36,768	671,709

- (注) 1. 各制度の事業年報を基に作成。  
2. 共済組合は推計値である。

イ 受診率

① 協会（一般）

		被保険者				被扶養者				計			
		入院 件/人	入院外 件/人	歯科 件/人	計 件/人	入院 件/人	入院外 件/人	歯科 件/人	計 件/人	入院 件/人	入院外 件/人	歯科 件/人	計 件/人
年齢 区分	70歳未満 未就学児（再掲）	0.0815	5.4286	1.4776	6.9877	0.1080	6.3952	1.4489	7.9520	0.0927	5.8379	1.4655	7.3960
						0.1743	10.3627	1.2659	11.8029	0.1743	10.3627	1.2659	11.8029
	70歳以上 （一般所得者） （現役並み所得者）									0.3539	13.7843	2.5222	16.6604
										0.3563	13.7472	2.4397	16.5432
										0.3416	13.9773	2.9516	17.2704

② 組合健保

		被保険者				被扶養者				計			
		入院 件/人	入院外 件/人	歯科 件/人	計 件/人	入院 件/人	入院外 件/人	歯科 件/人	計 件/人	入院 件/人	入院外 件/人	歯科 件/人	計 件/人
年齢 区分	70歳未満 未就学児（再掲）	0.0693	5.2528	1.4955	6.8176	0.0895	6.5517	1.5604	8.2016	0.0786	5.8518	1.5254	7.4558
						0.1569	10.4766	1.3280	11.9615	0.1569	10.4766	1.3280	11.9615
	70歳以上 （一般所得者） （現役並み所得者）									0.3254	13.8096	2.8601	16.9951
										0.3323	13.9224	2.7943	17.0490
										0.2935	13.2889	3.1641	16.7466

③ 共済組合

		被保険者				被扶養者				計			
		入院 件/人	入院外 件/人	歯科 件/人	計 件/人	入院 件/人	入院外 件/人	歯科 件/人	計 件/人	入院 件/人	入院外 件/人	歯科 件/人	計 件/人
年齢 区分	70歳未満 未就学児（再掲）	0.0779	5.7177	1.4923	7.2880	0.0926	6.4206	1.4891	8.0023	0.0857	6.1006	1.5002	7.6864
						0.1709	10.4514	1.2917	11.9140	0.1709	10.4514	1.2917	11.9140
	70歳以上 （一般所得者） （現役並み所得者）									0.3904	15.6679	2.9064	18.9648
										0.4042	15.9744	2.8268	19.2054
										0.2959	13.5753	3.4505	17.3218

④ 国民健康保険

		市町村国保				国保組合				国保計			
		入院 件/人	入院外 件/人	歯科 件/人	計 件/人	入院 件/人	入院外 件/人	歯科 件/人	計 件/人	入院 件/人	入院外 件/人	歯科 件/人	計 件/人
年齢 区分	70歳未満 未就学児（再掲）	0.1956	6.9835	1.6519	8.8310	0.0973	5.8911	1.5069	7.4953	0.1865	6.8825	1.6385	8.7076
		0.1676	9.1402	1.1933	10.5011	0.1569	10.0598	1.3156	11.5323	0.1660	9.2779	1.2116	10.6555
	70歳以上 （一般所得者） （現役並み所得者）	0.3688	14.0020	2.6578	17.0285	0.3389	13.1375	2.5161	15.9925	0.3682	13.9846	2.6549	17.0077
	0.3742	14.0682	2.6340	17.0764	0.3567	13.7090	2.4833	16.5490	0.3739	14.0628	2.6317	17.0684	
	0.3019	13.1870	2.9511	16.4400	0.2984	11.8368	2.5909	14.7261	0.3016	13.0831	2.9234	16.3082	

⑤ 後期高齢者医療制度

		後期高齢者医療制度			
		入院 件/人	入院外 件/人	歯科 件/人	計 件/人
区分	後期高齢者医療制度計	0.8287	15.9870	2.1645	18.9802
	（現役並み所得者以外）	0.8424	15.9434	2.1174	18.9032
	（現役並み所得者）	0.6370	16.5952	2.8227	20.0549

- （注） 1. 各制度の事業年報を基に作成。  
2. 共済組合は推計値である。

ウ 1件当たり日数

① 協会（一般）

		被保険者				被扶養者				計			
		入院	入院外	歯科	計	入院	入院外	歯科	計	入院	入院外	歯科	計
年齢区分	70歳未満 未就学児（再掲）	9.35	1.42	1.96	1.63	10.44	1.52	1.75	1.68	9.89	1.47	1.87	1.65
	70歳以上 （一般所得者） （現役並み所得者）									12.92	1.71	2.07	2.00
										13.35	1.72	2.09	2.03
										10.58	1.61	1.98	1.85

② 組合健保

		被保険者				被扶養者				計			
		入院	入院外	歯科	計	入院	入院外	歯科	計	入院	入院外	歯科	計
年齢区分	70歳未満 未就学児（再掲）	8.57	1.38	1.87	1.56	9.12	1.50	1.66	1.61	8.86	1.44	1.77	1.59
	70歳以上 （一般所得者） （現役並み所得者）									12.56	1.68	1.99	1.94
										12.99	1.71	2.01	1.98
										10.33	1.55	1.89	1.77

③ 共済組合

		被保険者				被扶養者				計			
		入院	入院外	歯科	計	入院	入院外	歯科	計	入院	入院外	歯科	計
年齢区分	70歳未満 未就学児（再掲）	8.75	1.39	1.83	1.56	9.26	1.49	1.66	1.61	9.02	1.45	1.75	1.59
	70歳以上 （一般所得者） （現役並み所得者）									13.79	1.71	2.04	2.01
										14.22	1.74	2.07	2.05
										9.73	1.47	1.86	1.69

④ 国民健康保険

		市町村国保				国保組合				国保計			
		入院	入院外	歯科	計	入院	入院外	歯科	計	入院	入院外	歯科	計
年齢区分	70歳未満 未就学児（再掲）	16.68	1.59	1.99	2.00	10.18	1.47	1.86	1.66	16.37	1.58	1.98	1.97
	70歳以上 （一般所得者） （現役並み所得者）	6.99	1.59	1.55	1.67	6.57	1.61	1.43	1.66	6.93	1.59	1.53	1.67
		14.27	1.72	2.06	2.05	12.04	1.70	2.08	1.98	14.23	1.72	2.06	2.05
		14.46	1.73	2.07	2.06	12.43	1.73	2.12	2.02	14.43	1.73	2.07	2.06
		11.37	1.59	1.98	1.84	10.96	1.62	1.98	1.87	11.34	1.59	1.98	1.84

⑤ 後期高齢者医療制度

		後期高齢者医療制度			
		入院	入院外	歯科	計
区分	後期高齢者医療制度計	17.99	1.92	2.11	2.65
	（現役並み所得者以外）	18.13	1.93	2.11	2.68
	（現役並み所得者）	15.28	1.78	2.02	2.24

（注） 1. 各制度の事業年報を基に作成。  
2. 共済組合は推計値である。



エ 1日当たり診療費

① 協会（一般）

		被保険者				被扶養者				計			
		入院	入院外	歯科	計	入院	入院外	歯科	計	入院	入院外	歯科	計
年齢区分	70歳未満 未就学児（再掲）	53,089	8,007	6,643	10,681	42,048	6,774	6,343	9,666	47,338	7,414	6,525	10,210
						60,288	5,457	6,378	8,700	60,288	5,457	6,378	8,700
	70歳以上 （一般所得者） （現役並み所得者）									44,653	8,846	6,722	13,426
										43,127	8,696	6,802	13,285
										55,115	9,670	6,355	14,196

② 組合健保

		被保険者				被扶養者				計			
		入院	入院外	歯科	計	入院	入院外	歯科	計	入院	入院外	歯科	計
年齢区分	70歳未満 未就学児（再掲）	55,991	7,946	6,651	10,288	46,924	6,354	6,321	8,854	51,093	7,093	6,505	9,550
						62,647	5,417	6,534	8,540	62,647	5,417	6,534	8,540
	70歳以上 （一般所得者） （現役並み所得者）									46,023	8,689	6,563	12,953
										44,424	8,561	6,637	12,837
										56,532	9,369	6,238	13,560

③ 共済組合

		被保険者				被扶養者				計			
		入院	入院外	歯科	計	入院	入院外	歯科	計	入院	入院外	歯科	計
年齢区分	70歳未満 未就学児（再掲）	52,052	7,908	6,504	10,215	45,359	6,373	6,276	8,946	48,390	7,086	6,398	9,553
						58,109	5,382	6,322	8,427	58,109	5,382	6,322	8,427
	70歳以上 （一般所得者） （現役並み所得者）									41,063	8,936	6,614	13,121
										39,381	8,788	6,677	12,947
										64,001	10,341	6,222	14,710

④ 国民健康保険

		市町村国保				国保組合				国保計			
		入院	入院外	歯科	計	入院	入院外	歯科	計	入院	入院外	歯科	計
年齢区分	70歳未満 未就学児（再掲）	30,897	8,891	6,595	12,528	48,461	7,803	6,617	10,768	31,424	8,811	6,597	12,410
		60,153	5,618	6,472	9,350	62,398	5,487	6,523	8,661	60,455	5,596	6,480	9,239
	70歳以上 （一般所得者） （現役並み所得者）	39,511	8,351	6,666	12,791	49,468	9,193	6,713	13,980	39,667	8,367	6,667	12,813
		38,889	8,309	6,695	12,757	47,860	8,941	6,853	13,780	39,001	8,319	6,697	12,771
		51,570	8,947	6,335	13,287	54,432	9,901	6,388	14,534	51,781	9,015	6,339	13,375

⑤ 後期高齢者医療制度

		後期高齢者医療制度			
		入院	入院外	歯科	計
区分	後期高齢者医療制度計	29,026	8,789	7,037	14,637
	（現役並み所得者以外）	28,664	8,753	7,090	14,618
	（現役並み所得者）	36,949	9,316	6,453	14,933

（注） 1. 各制度の事業年報を基に作成。  
2. 共済組合は推計値である。

オ 1人当たり推計新規入院件数

		被用者保険				国民健康保険			後期高齢者医療制度		
		被用者保険計	(再掲) 協会(一般)	(再掲) 組合健保	(再掲) 共済組合	国保計	市町村国保	国保組合	制度計	現役並み 所得者以外	現役並み 所得者
年	件/人	件/人	件/人	件/人	件/人	件/人	件/人	件/人	件/人	件/人	
全体	0.0636	0.0674	0.0590	0.0633	0.1084	0.1115	0.0731	0.3501	0.3517	0.3277	
70歳未満	0.0616	0.0647	0.0576	0.0623	0.0891	0.0913	0.0669				
被保険者	0.0556	0.0583	0.0515	0.0575							
被扶養者	0.0690	0.0733	0.0648	0.0673							
(再掲)未就学児	0.1348	0.1410	0.1267	0.1386	0.1325	0.1335	0.1272				
70歳以上	0.2072	0.2105	0.1975	0.2207	0.2026	0.2024	0.2118				
一般所得者	0.2047	0.2067	0.1968	0.2225	0.2032	0.2029	0.2181				
現役並み所得者	0.2200	0.2303	0.2004	0.2081	0.1956	0.1955	0.1974				

カ 推計平均在院日数

		被用者保険				国民健康保険			後期高齢者医療制度		
		被用者保険計	(再掲) 協会(一般)	(再掲) 組合健保	(再掲) 共済組合	国保計	市町村国保	国保組合	制度計	現役並み 所得者以外	現役並み 所得者
年	日	日	日	日	日	日	日	日	日	日	
全体	13.57	14.61	12.38	12.67	31.60	32.53	15.36	42.57	43.43	29.70	
70歳未満	13.20	14.17	12.09	12.41	34.27	35.73	14.80				
被保険者	12.39	13.06	11.55	11.88							
被扶養者	14.00	15.38	12.60	12.88							
(再掲)未就学児	8.19	8.17	8.26	8.08	8.68	8.77	8.11				
70歳以上	21.60	21.72	20.70	24.39	25.87	26.01	19.26				
一般所得者	22.90	23.01	21.93	25.83	26.57	26.67	20.34				
現役並み所得者	15.46	15.69	15.14	13.83	17.48	17.56	16.56				

キ 推計1入院当たり医療費

		被用者保険				国民健康保険			後期高齢者医療制度		
		被用者保険計	(再掲) 協会(一般)	(再掲) 組合健保	(再掲) 共済組合	国保計	市町村国保	国保組合	制度計	現役並み 所得者以外	現役並み 所得者
年	円	円	円	円	円	円	円	円	円	円	
全体	657,402	688,233	629,113	609,102	1,060,770	1,078,712	746,546	1,235,733	1,244,966	1,097,427	
70歳未満	642,889	670,866	617,964	600,296	1,076,988	1,103,812	717,380				
被保険者	668,107	693,159	646,471	618,412							
被扶養者	617,669	646,712	591,480	584,048							
(再掲)未就学児	498,878	492,618	517,477	469,800	524,661	527,817	505,855				
70歳以上	966,902	969,898	952,795	1,001,453	1,026,022	1,027,591	952,930				
一般所得者	988,910	992,366	974,212	1,017,347	1,036,110	1,037,149	973,423				
現役並み所得者	862,507	864,899	855,687	885,419	905,192	905,511	901,398				

(注) 1. 各制度の事業年報を基に作成。

2. 「推計新規入院件数」＝「入院受診延日数」÷「推計平均在院日数」

「推計平均在院日数」＝「1件当たり日数」×「月の日数－1」÷（「月の日数」－「1件当たり日数」）

「月の日数」＝「当該期間の日数（平成26年度は365）」÷「当該期間の月数（12）」

「推計1入院当たり医療費」＝「推計平均在院日数」×「入院1日当たり医療費」

(15) 平成26年度医療保険制度別診療種別の実効給付率

		給付率							
		入院	入院外	歯科	調剤	訪問看護	食事	療養費等	計
被用者 保 険	協会(一般)	88.2%	74.6%	71.3%	72.9%	73.7%	61.1%	70.7%	77.5%
	被保険者70歳未満	87.8%	73.2%	70.5%	71.5%	72.0%	61.3%	70.0%	76.2%
	被扶養者就学~69歳	87.2%	73.7%	70.5%	71.8%	70.9%	61.0%	70.0%	76.5%
	被扶養者未就学児	88.7%	80.3%	80.4%	80.4%	80.3%	59.7%	80.0%	82.9%
	70歳以上一般	93.7%	84.1%	81.3%	81.8%	88.3%	61.5%	80.0%	86.6%
	70歳以上現役並み所得者	89.2%	74.4%	70.6%	71.8%	74.5%	61.6%	70.0%	78.6%
	組合健保	88.3%	75.5%	72.8%	74.1%	74.1%	60.7%	70.8%	77.9%
	被保険者70歳未満	88.4%	74.8%	72.3%	73.1%	71.7%	61.0%	70.0%	77.2%
	被扶養者就学~69歳	86.9%	74.1%	72.2%	73.0%	71.5%	60.5%	70.0%	76.5%
	被扶養者未就学児	89.0%	80.6%	80.6%	80.7%	80.4%	59.6%	80.0%	83.1%
	70歳以上一般	93.9%	84.6%	81.3%	82.1%	87.0%	61.4%	80.0%	86.8%
	70歳以上現役並み所得者	90.0%	75.1%	71.4%	72.4%	75.2%	61.4%	70.0%	79.1%
	法第3条第2項被保険者	89.5%	74.7%	71.1%	72.4%	71.0%	62.4%	73.3%	77.8%
	被保険者70歳未満	88.9%	73.2%	70.2%	70.4%	70.1%	61.8%	71.8%	76.5%
	被扶養者就学~69歳	88.0%	74.5%	70.2%	72.2%	71.2%	62.5%	71.6%	76.7%
	被扶養者未就学児	90.4%	80.1%	80.1%	80.1%	-	59.2%	80.0%	83.2%
	70歳以上	94.4%	82.1%	81.4%	80.7%	-	64.4%	85.0%	86.4%
	船員保険	89.5%	75.2%	71.4%	73.0%	73.9%	66.0%	71.7%	79.0%
	被保険者70歳未満	91.8%	73.9%	70.8%	72.2%	84.0%	73.9%	71.9%	79.6%
	被扶養者就学~69歳	86.4%	74.2%	70.5%	71.4%	70.3%	60.7%	70.0%	76.7%
	被扶養者未就学児	87.6%	80.3%	80.5%	80.3%	80.3%	59.7%	80.0%	82.6%
	70歳以上一般	93.9%	83.6%	81.5%	82.0%	85.4%	62.1%	81.2%	86.9%
	70歳以上現役並み所得者	89.3%	73.2%	71.0%	71.2%	-	68.0%	71.3%	78.1%
	共済組合	88.9%	75.8%	73.2%	74.6%	75.1%	60.5%	71.3%	78.4%
	被保険者70歳未満	89.1%	75.2%	72.8%	73.6%	73.2%	60.8%	70.0%	77.7%
	被扶養者就学~69歳	88.1%	74.3%	72.5%	73.6%	72.6%	60.4%	70.0%	77.2%
	被扶養者未就学児	89.1%	80.5%	80.5%	80.5%	80.5%	59.6%	80.0%	83.0%
	70歳以上一般	93.6%	84.4%	81.4%	81.9%	88.1%	61.3%	80.0%	86.5%
70歳以上現役並み所得者	89.6%	74.3%	70.6%	71.5%	71.5%	61.3%	70.0%	78.5%	
被用者保険計	88.3%	75.1%	72.1%	73.5%	74.0%	60.9%	70.8%	77.8%	
被保険者70歳未満	88.2%	74.0%	71.4%	72.3%	72.0%	61.2%	70.0%	76.7%	
被扶養者就学~69歳	87.2%	73.9%	71.5%	72.5%	71.3%	60.7%	70.0%	76.6%	
被扶養者未就学児	88.9%	80.4%	80.5%	80.5%	80.4%	59.7%	80.0%	83.0%	
70歳以上一般	93.8%	84.2%	81.3%	81.9%	88.0%	61.4%	80.0%	86.6%	
70歳以上現役並み所得者	89.5%	74.6%	70.9%	72.0%	74.7%	61.6%	70.0%	78.7%	
国民健康 保 険	市町村 一般	93.1%	77.5%	73.7%	75.5%	75.1%	67.9%	73.2%	82.3%
	就学~69歳	91.3%	73.9%	70.7%	71.9%	71.4%	68.3%	70.1%	79.4%
	未就学児	91.0%	80.4%	80.5%	80.5%	80.4%	60.3%	80.2%	84.1%
	70歳以上一般	97.1%	85.2%	81.5%	82.3%	89.9%	67.6%	80.1%	88.4%
	70歳以上現役並み所得者	94.1%	75.4%	70.8%	72.2%	75.8%	61.4%	70.0%	80.6%
	市町村 退職	95.5%	74.7%	70.8%	72.3%	71.7%	65.6%	70.1%	80.7%
	就学~69歳	95.5%	74.7%	70.8%	72.3%	71.7%	65.6%	70.1%	80.7%
	未就学児	93.2%	80.5%	80.6%	80.6%	-	59.1%	80.0%	84.9%
	市町村国保	93.2%	77.4%	73.6%	75.3%	74.9%	67.8%	73.1%	82.2%
	就学~69歳	91.6%	74.0%	70.7%	72.0%	71.4%	68.1%	70.1%	79.5%
	未就学児	91.0%	80.4%	80.5%	80.5%	80.4%	60.3%	80.2%	84.1%
	70歳以上一般	97.1%	85.2%	81.5%	82.3%	89.9%	67.6%	80.1%	88.4%
	70歳以上現役並み所得者	94.1%	75.4%	70.8%	72.2%	75.8%	61.4%	70.0%	80.6%
	国保組合	89.7%	75.7%	72.5%	74.1%	74.9%	61.8%	71.0%	78.9%
	就学~69歳	88.7%	74.2%	71.5%	72.6%	72.1%	61.7%	70.0%	77.4%
	未就学児	90.1%	81.3%	81.4%	81.4%	81.3%	59.6%	80.0%	84.0%
	70歳以上一般	95.2%	85.3%	82.2%	82.9%	89.2%	63.0%	80.2%	87.8%
	70歳以上現役並み所得者	91.0%	75.5%	71.6%	72.8%	75.8%	61.4%	70.0%	79.9%
	国保計	93.1%	77.3%	73.5%	75.3%	74.9%	67.7%	72.9%	82.0%
	就学~69歳	91.5%	74.0%	70.8%	72.0%	71.5%	68.0%	70.1%	79.4%
未就学児	90.9%	80.6%	80.6%	80.6%	80.5%	60.2%	80.2%	84.1%	
70歳以上一般	97.1%	85.2%	81.5%	82.3%	89.9%	67.5%	80.1%	88.4%	
70歳以上現役並み所得者	93.8%	75.5%	70.8%	72.2%	75.8%	61.4%	70.0%	80.6%	
若人計	91.1%	76.1%	72.7%	74.4%	74.6%	65.6%	71.8%	79.9%	
就学~69歳	89.7%	74.0%	71.2%	72.2%	71.5%	65.6%	70.0%	77.9%	
未就学児	89.3%	80.5%	80.5%	80.5%	80.4%	59.8%	80.0%	83.2%	
70歳以上一般	96.7%	85.1%	81.5%	82.2%	89.7%	66.8%	80.1%	88.1%	
70歳以上現役並み所得者	92.7%	75.2%	70.9%	72.1%	75.5%	61.5%	70.0%	80.1%	
後期高齢者医療制度	95.6%	90.7%	89.1%	89.6%	92.2%	67.0%	88.7%	92.1%	
現役並み所得者以外	95.8%	91.8%	90.6%	90.9%	93.4%	67.3%	90.0%	92.8%	
現役並み所得者	91.8%	75.0%	70.8%	72.0%	75.3%	61.2%	70.6%	81.0%	
医療保険計	93.2%	80.8%	75.7%	79.9%	82.8%	66.4%	77.4%	84.5%	

- (注) 1. 各制度の事業年報等を基に作成。  
 2. 協会(一般)、組合健保、法第3条第2項被保険者、船員保険及び共済組合は年報等に基づく推計値である。  
 3. 国民健康保険及び後期高齢者医療の診療種別の給付率は、協会(一般)の給付率を基に推計を行っている。  
 4. 世帯合算高額療養費等については、各年齢区分で按分して計算している。



(2) 医療保険制度別後期高齢者支援金等の状況

		総計
後期高齢者医療費	平成22年度	千円 12,690,073,205
	23	13,264,877,214
	24	13,661,798,197
	25	14,147,603,414
	26	14,463,630,195
後期高齢者医療給付費	平成22年度	千円 11,654,172,831
	23	12,206,178,974
	24	12,585,482,076
	25	13,048,334,629
	26	13,338,359,766
うち現役並所得者分	平成22年度	千円 679,902,068
	23	687,230,637
	24	694,335,472
	25	704,610,070
	26	722,939,099
うち現役並み所得者以外分	平成22年度	千円 10,974,270,763
	23	11,518,948,337
	24	11,891,146,604
	25	12,343,724,559
	26	12,615,420,667
後期高齢者負担率	平成22年度	% 10.26
	23	10.26
	24	10.51
	25	10.51
	26	10.73
後期高齢者支援金単価	平成22年度	円 43,999
	23	46,234
	24	47,599
	25	49,501
	26	50,534

		総計	被用者保険						国 保		
			計	協会（一般）	組合健保	法第3条第2項 被保険者	船員保険	共済組合	計	市町村国保	国保組合
加入者数	平成22年度	人	人	人	人	人	人	人	人	人	人
	23	112,987,435	73,815,687	34,897,856	29,690,400	17,504	137,806	9,072,121	39,171,748	35,830,268	3,341,480
	24	112,350,790	73,598,500	34,875,765	29,494,272	17,737	133,473	9,077,253	38,752,290	35,587,277	3,165,013
	25	111,709,360	73,558,531	35,011,876	29,423,244	16,811	130,543	8,976,057	38,150,829	35,097,802	3,053,027
	26	111,213,581	73,746,635	35,453,035	29,261,452	17,905	127,785	8,886,458	37,466,946	34,487,654	2,979,292
後期高齢者支援金	平成22年度	千円	千円	千円	千円	千円	千円	千円	千円	千円	千円
	23	4,971,320,519	3,247,657,350	1,477,516,703	1,340,898,926	770,158	5,923,007	422,548,556	1,723,663,169	1,576,498,293	147,164,876
	24	5,194,352,505	3,402,521,059	1,518,617,361	1,420,472,272	820,052	5,971,055	456,640,319	1,791,831,446	1,645,291,840	146,539,606
	25	5,317,175,605	3,500,979,368	1,571,351,001	1,460,428,278	800,187	6,052,058	462,347,844	1,816,196,237	1,670,620,277	145,575,959
	26	5,505,187,578	3,650,131,723	1,656,670,545	1,513,380,720	886,315	6,195,664	472,998,479	1,855,055,854	1,707,172,561	147,883,294
	26	5,599,465,343	3,750,453,007	1,719,896,163	1,541,903,059	939,730	6,247,077	481,466,977	1,849,012,336	1,700,293,336	148,719,000

(3) 医療保険制度別老人加入者数等の状況

		被用者保険						国 保			総 計	
		協会（一般）	組合健保	法第3条第2項 被保険者	船員保険	共済組合	計	市町村国保	国保組合	計		
老人医療受給 対象者数 (3月末)	平成11年度	2,098,322	909,084	4,095	19,511	438,979	3,469,991	10,713,895	318,055	11,031,950	14,501,941	
	12	2,075,025	885,273	3,782	18,444	436,032	3,418,556	11,397,634	324,587	11,722,221	15,140,777	
	13	2,045,296	848,777	3,357	17,279	431,736	3,346,445	12,072,821	329,986	12,402,807	15,749,252	
	14	1,929,432	789,159	2,621	15,367	412,455	3,149,034	12,289,874	318,471	12,608,345	15,757,379	
	15	1,760,234	715,276	2,161	13,738	387,873	2,879,282	11,942,813	294,622	12,237,435	15,116,717	
	16	1,627,514	648,943	1,698	12,343	363,428	2,653,926	11,534,498	272,847	11,807,345	14,461,271	
	17	1,507,780	590,300	1,329	11,307	337,490	2,448,206	11,108,869	252,056	11,360,925	13,809,131	
	18	1,403,564	544,430	1,096	10,170	312,412	2,271,672	10,660,071	233,929	10,894,000	13,165,672	
	19	1,352,521	515,002	689	9,607	296,714	2,174,533	10,615,011	224,370	10,839,381	13,013,914	
	老人加入率等 〔支払基金 4-3 ベース〕	75歳以上加入者等	平成11年度	2,105,146	922,587	3,619	18,885	427,766	3,478,003	10,432,498	314,919	10,747,417
12			2,084,658	896,820	3,190	18,010	443,292	3,445,970	11,102,487	319,628	11,422,115	14,868,085
13			2,056,635	865,207	2,966	17,068	424,328	3,366,204	11,849,933	325,467	12,175,400	15,541,604
14			2,046,725	814,582	2,491	15,842	414,771	3,294,411	12,365,512	326,458	12,691,970	15,986,381
15			1,839,419	738,701	1,926	14,125	393,299	2,987,470	12,209,202	304,015	12,513,217	15,500,687
16			1,687,765	668,119	1,520	12,668	371,597	2,741,669	11,757,802	280,496	12,038,297	14,779,966
17			1,564,317	608,041	1,206	11,490	345,013	2,530,067	11,322,732	259,787	11,582,519	14,112,587
18			1,448,405	560,550	1,021	10,382	317,865	2,338,221	10,886,099	240,290	11,126,389	13,464,610
19			1,364,971	522,461	677	9,516	293,421	2,191,047	10,533,614	224,398	10,758,011	12,949,058
加入者総数			平成11年度	37,534,912	32,338,863	54,651	250,509	10,063,289	80,242,224	41,818,640	4,372,675	46,191,315
		12	37,222,880	31,896,842	47,931	234,704	10,619,768	80,022,125	43,055,449	4,289,495	47,344,944	127,367,069
		13	36,745,137	31,380,591	43,318	219,618	9,909,973	78,298,637	44,514,840	4,213,682	48,728,522	127,027,159
		14	36,214,854	30,783,818	36,857	204,004	9,772,366	77,011,899	45,763,798	4,143,851	49,907,649	126,919,548
		15	35,776,153	30,258,573	31,588	189,735	9,719,773	75,975,822	47,228,580	4,069,522	51,298,102	127,273,924
		16	35,737,268	29,961,278	29,089	178,344	9,658,426	75,564,405	47,637,478	3,995,738	51,633,216	127,197,621
		17	35,787,365	29,986,311	26,134	171,368	9,582,299	75,553,478	47,818,531	3,949,792	51,768,323	127,321,801
		18	35,963,571	30,277,592	23,763	164,292	9,426,252	75,855,469	47,674,090	3,904,170	51,578,260	127,433,730
		19	36,314,518	30,694,678	18,698	159,548	9,332,836	76,520,279	47,224,176	3,864,835	51,089,012	127,609,291
老人加入率		平成11年度	5.608501	2.852874	6.622020	7.538651	4.250757	4.334380	24.947004	7.201976	23.267181	11.251303
	12	5.600475	2.811626	6.655400	7.673495	4.174215	4.306272	25.786485	7.451413	24.125311	11.673414	
	13	5.597026	2.757141	6.847038	7.771676	4.281828	4.299186	26.620186	7.724052	24.986188	12.234867	
	14	5.651617	2.646137	6.758553	7.765534	4.244325	4.277795	27.020292	7.878131	25.430911	12.595681	
	15	5.141467	2.441295	6.097252	7.444594	4.046381	3.932133	25.851300	7.470533	24.393138	12.178997	
	16	4.722703	2.229942	5.225343	7.103127	3.847387	3.628255	24.681831	7.019880	23.315025	11.619687	
	17	4.371143	2.027729	4.614678	6.704869	3.600524	3.348710	23.678544	6.577232	22.373757	11.084187	
	18	4.027423	1.851369	4.296596	6.319236	3.372125	3.082469	22.834414	6.154701	21.571858	10.565970	
	19	3.758747	1.702122	3.620708	5.964349	3.143964	2.863355	22.305554	5.806147	21.057387	10.147426	

(注) 75歳以上加入者等数は、平成14年9月までは70歳以上加入者等数であり、平成14年10月以降は法第25条第1項第1号及び附則第9条による者である。

		被用者保険						国 保			総 計
		協会（一般）	組合健保	法第3条第2項 被保険者	船員保険	共済組合	計	市町村国保	国保組合	計	
		千円	千円	千円	千円	千円	千円	千円	千円	千円	千円
医療給付費 (3-2ベース)	平成12年度	1,460,996,236	608,899,980	1,693,709	13,184,779	280,459,011	2,365,233,715	7,765,627,984	216,025,858	7,981,653,841	10,346,887,556
	13	1,427,433,244	584,647,379	1,553,888	12,406,354	277,523,053	2,303,563,918	8,200,790,070	218,108,078	8,418,898,147	10,722,462,066
	14	1,346,538,583	532,149,617	1,270,651	11,068,394	262,961,606	2,153,988,852	8,347,149,154	211,344,716	8,558,493,870	10,712,482,722
	15	1,255,895,387	488,076,598	1,072,955	10,069,938	253,983,692	2,009,098,570	8,411,727,244	199,478,715	8,611,205,960	10,620,304,530
	16	1,201,707,191	456,147,170	927,970	9,283,201	246,602,203	1,914,667,734	8,468,167,723	191,671,208	8,659,838,931	10,574,506,665
	17	1,171,935,710	435,335,691	774,294	9,040,679	241,865,911	1,858,952,285	8,607,080,975	187,020,412	8,794,101,388	10,653,053,672
	18	1,091,031,014	401,455,202	650,028	8,443,148	224,277,258	1,725,856,650	8,373,946,221	174,671,330	8,548,617,551	10,274,474,202
	19	1,057,614,235	385,292,301	407,345	7,764,167	214,319,959	1,665,398,007	8,434,648,148	169,133,157	8,603,781,305	10,269,179,312
	20	100,048,805	35,687,044	37,087	722,817	20,251,409	156,745,161	790,434,573	15,844,805	806,279,377	963,024,538
	21	-259,662	-92,484	-251	-744	-77,729	-430,871	-4,078,128	-9,245	-4,087,374	-4,518,245
調整対象外医療費	平成12年度	0	231,515	0	0	33,948	265,463	295,374	0	295,374	560,837
	13	0	252,251	0	0	44,245	296,496	333,652	0	333,652	630,148
	14	0	445,044	0	0	15,128	460,173	399,125	6,668	405,793	865,966
	15	0	449,396	0	0	32,713	482,110	3,130,051	12,058	3,142,109	3,624,219
	16	0	460,439	0	0	0	460,439	4,917,439	60,844	4,978,283	5,438,722
	17	0	385,427	0	0	2,127	387,553	3,763,999	8,492	3,772,491	4,160,044
	18	0	287,692	0	0	0	287,692	183,787	26,377	210,164	497,856
	19	0	282,624	0	0	0	282,624	88,875	11,730	100,605	383,230
	20	17,344,139	198,355	0	0	3,078	17,545,571	213,468	12,927	226,395	17,771,966
	21	0	0	0	0	0	0	0	0	0	0
確定医療費拠出金	平成12年度	2,136,474,736	1,734,704,704	2,075,200	14,011,116	545,284,541	4,432,550,297	2,536,846,778	240,125,091	2,776,971,869	7,209,522,166
	13	2,188,922,294	1,763,087,107	1,935,229	13,612,779	563,257,301	4,530,814,710	2,730,908,588	244,143,891	2,975,052,480	7,505,867,190
	14	2,135,802,060	1,702,270,541	1,628,837	12,394,208	547,536,387	4,399,632,034	2,775,052,685	243,249,369	3,018,302,054	7,417,934,089
	15	2,095,160,570	1,561,888,085	1,404,592	10,859,285	515,076,418	4,184,388,950	2,651,512,669	235,919,941	2,887,432,610	7,071,821,560
	16	1,977,180,973	1,430,960,025	1,268,734	9,422,273	472,100,647	3,890,932,651	2,520,695,071	219,350,366	2,740,045,437	6,630,978,088
	17	1,872,702,085	1,340,013,061	1,071,602	8,676,550	439,978,434	3,662,441,732	2,392,320,372	206,269,654	2,598,590,026	6,261,031,758
	18	1,720,136,256	1,200,141,426	866,828	7,702,398	395,748,924	3,324,595,832	2,189,973,658	189,002,169	2,378,975,827	5,703,571,659
	19	1,680,839,937	1,143,516,837	594,393	6,950,491	377,108,203	3,209,009,862	2,115,786,460	183,462,746	2,299,249,206	5,508,259,068
	20	147,911,932	109,134,488	53,128	670,585	37,853,199	295,623,333	206,621,240	17,840,151	224,461,391	520,084,723
	21	-428,464	-464,576	-605	-1,320	-141,886	-1,036,850	-1,259,507	-55,594	-1,315,101	-2,351,951

(注) 平成20年度以降の医療給付費は、平成20年3月以前診療分等であり、平成21年度については第三者行為による還付金等によりマイナスとなっている。

## 7. 退職者医療制度関係

### (1) 医療保険制度別年度別療養給付費確定拠出金及び標準報酬総額実績額

		協会けんぽ	組合健保	船員保険	共済組合	国保組合	合計
		億円	億円	億円	億円	億円	億円
確定療養給付費拠出金	平成17年度	8,668	8,725	39	3,520	160	21,111
	18	9,594	9,764	41	3,842	174	23,415
	19	10,722	10,969	46	4,160	187	26,084
	20	3,570	3,698	15	1,406	60	8,749
	21	2,441	2,464	11	1,003	41	5,960
	22	2,422	2,443	10	959	39	5,873
	23	2,858	2,926	12	1,139	45	6,980
	24	2,839	2,866	12	1,095	44	6,856
	25	2,675	2,661	11	988	41	6,376
	26	2,310	2,261	9	846	35	5,461
標準報酬総額	平成17年度	742,629	822,129	3,337	301,544	13,712	1,883,350
	18	751,746	838,277	3,251	301,016	13,605	1,907,895
	19	771,588	865,173	3,277	299,407	13,427	1,952,873
	20	762,910	872,018	3,282	300,366	12,928	1,951,504
	21	732,236	826,789	3,188	300,934	12,224	1,875,370
	22	727,162	830,034	3,099	287,772	11,760	1,859,826
	23	726,135	832,939	3,039	289,462	11,473	1,863,049
	24	733,355	835,233	3,042	282,798	11,335	1,865,764
	25	749,973	840,669	3,049	276,981	11,364	1,882,036
	26	775,522	855,685	3,100	283,882	11,699	1,929,888

(注) 平成21年度までは当該年度以降の保険者異動を考慮した後の数値であり、平成22年度以降は当該年度以降の保険者異動を考慮する前の数値である。

### (2) 国民健康保険の退職保険料の推移

		総額	増減率
		千円	%
退職保険料	平成17年度	684,414,214	11.5
	18	776,065,385	13.4
	19	840,027,351	8.2
	20	210,953,352	-74.9
	21	199,871,330	-5.3
	22	198,459,393	-0.7
	23	210,947,185	6.3
	24	198,946,870	-5.7
	25	182,601,151	-8.2
	26	151,434,318	-17.1

(注) 1. 国民健康保険事業年報を基に作成。  
2. 介護分は含んでいない。



8. 医療保険制度別平成26年度 医療費総括表

(1) 医療保険計

平成26年度 医療費総括表(4~3ベース)

		件数	日数	給付費	医療費	受診率	1件当 日数	1日当 医療費	1件当 医療費	1人当 医療費
			日	千円	千円		日	円	円	円
療養の 給付等	入院 診療費	27,540,186	421,602,492	-----	14,051,636,540	0.2178	15.31	33,329	510,223	111,140
	入院外 歯科	989,455,655	1,608,993,958	-----	13,122,805,030	7.8260	1.63	8,156	13,263	103,794
	計 ①	212,037,042	407,650,572	-----	2,704,705,776	1.6771	1.92	6,635	12,756	21,393
		1,229,032,883	2,438,247,022	-----	29,879,147,346	9.7209	1.98	12,254	24,311	236,327
療養費等	薬剤支給 ②	609,019,720	773,750,617	-----	6,837,445,226					
	食事・生活療養費(差額支給分除く) ③	25,644,732	1,058,360,771	477,308,759	719,812,084					
	訪問看護療養費 ④	1,478,393	10,458,682	-----	115,652,943					
	計 ((1)+(2)+(3)+(4))	-----	-----	30,427,776,957	37,552,057,600					
療養費等	食事・生活療養費(差額支給分)	137,103	-----	638,308	-----					
	療養費	58,407,160	-----	422,386,788	545,676,031					
	移送費	1,710	-----	104,201	104,289					
	特別療養費	3,234	-----	36,262	47,653					
	高額療養費	50,598,037	-----	1,255,160,060	-----					
	高額介護合算療養費	889,080	-----	12,463,172	-----					
	一部負担返還金等	-----	-----	4,585	-----					
付加給付等	-----	-----	88,936,035	-----						
合計		-----	-----	32,207,506,367	38,097,885,573					301,332
年度平均加入者数		126,431,408	人							
実効給付率		84.54	%							

- (注) 1. 共済組合の件数、日数、給付費、医療費は実績値(2~1ベース)に基づく4~3ベースの推計値である。  
 2. 船員保険の被保険者70歳未満及び70歳以上は下船後の療養補償を含んだ推計値である。  
 3. 予算措置による70歳~74歳の患者負担補填分は給付費には含まれていない。以下(2)~(9)において同じ。  
 4. 高額療養費の現物給付分は、被用者保険及び後期高齢者医療制度は療養の給付費に、国保は高額療養費の欄に計上している。  
 5. 高額療養費には直営取扱分を含む。  
 6. 市町村国保及び後期高齢者医療制度の4~3ベースの現物給付分の数値は、各保険者からの3~2ベースの報告値に対して事業月報の数値を用いて加減を行ったものである。  
 7. 付加給付等には国保のその他任意給付のうち医療給付に充てられた額を含む。

(2) 若人計 平成26年度 医療費総括表(4~3ベース)

		件数	日数	給付費 千円	医療費		受診率	1件当	1日当	1件当	1人当
					円	円		日数	日数	円	円
加入者計	診療費	入院 14,635,094	189,467,914	-----	7,313,760,958	0.1320	12.95	38,602	499,741	65,974	
	診療費	入院外 740,490,632	1,130,059,694	-----	8,913,362,056	6.6796	1.53	7,888	12,037	80,403	
	診療費	歯科 178,328,925	336,641,997	-----	2,205,014,907	1.6086	1.89	6,550	12,365	19,890	
	計	① 933,454,651	1,656,169,605	-----	18,432,137,922	8.4202	1.77	11,129	19,746	166,267	
	薬剤支給	② 446,049,746	552,476,239	-----	4,377,815,958						
	食事・生活療養費(差額支給除く)	③ 13,486,114	475,632,651	207,958,502	317,235,606						
	訪問看護療養費	④ 878,977	5,623,318	-----	61,946,811						
	食事・生活療養費(差額支給分)	-----	-----	240,817	-----						
	療養費	-----	-----	260,907,251	363,345,159						
	移送費	-----	-----	1,259	95,207						
	特別療養費	-----	-----	3,234	47,653						
	高額療養費	-----	-----	1,111,857,680	-----						
	一部負担返還金	-----	-----	4,585	-----						
	付加給付	-----	-----	79,459,761	-----						
	現物給付	①+②+③+④	-----	17,326,827,298	(再掲) 23,189,136,298						
合計	-----	-----	18,779,428,861	(再掲) 23,552,624,406					212,457		
70歳未満加入者	診療費	入院 11,986,271	152,251,232	-----	5,814,213,810	0.1157	12.70	38,188	485,073	56,118	
	診療費	入院外 639,188,473	956,001,824	-----	7,446,511,663	6.1694	1.50	7,789	11,650	71,873	
	診療費	歯科 159,097,074	297,006,276	-----	1,940,759,929	1.5356	1.87	6,534	12,199	18,732	
	計	① 810,271,819	1,405,259,333	-----	15,201,485,403	7.8207	1.73	10,818	18,761	146,723	
	薬剤支給	② 382,140,604	472,669,308	-----	3,565,726,762						
	食事・生活療養費(差額支給除く)	③ 10,946,343	380,839,185	165,113,546	252,667,790						
	訪問看護療養費	④ 764,049	4,788,882	-----	52,934,485						
	食事・生活療養費(差額支給分)	-----	-----	143,550	-----						
	療養費	-----	-----	217,689,450	308,892,669						
	移送費	-----	-----	1,156	91,784						
	特別療養費	-----	-----	3,082	41,748						
	高額療養費	-----	-----	851,313,047	-----						
	一部負担返還金	-----	-----	4,585	-----						
	付加給付	-----	-----	79,034,519	-----						
	現物給付	①+②+③+④	-----	14,036,062,694	(再掲) 19,072,814,438					187,072	
合計	-----	-----	15,184,370,602	(再掲) 19,381,840,639							
(再掲) 未就学児	診療費	入院 1,150,643	7,685,305	-----	467,327,631	0.1666	6.68	60,808	406,145	67,661	
	診療費	入院外 70,585,243	114,784,761	-----	626,253,203	10.2210	1.63	5,456	8,871	90,871	
	診療費	歯科 8,842,923	12,521,243	-----	80,660,293	1.2803	1.42	6,442	9,121	11,678	
	計	① 80,588,809	134,991,309	-----	1,174,241,127	11.6679	1.68	8,699	14,571	170,010	
	薬剤支給	② 47,308,365	69,797,813	-----	242,950,970						
	食事・生活療養費(差額支給除く)	③ 865,293	13,450,334	5,167,992	8,653,200						
	訪問看護療養費	④ 63,341	374,306	-----	4,678,736						
	食事・生活療養費(差額支給分)	-----	-----	730	-----						
	療養費	-----	-----	10,860,434	13,574,306						
	移送費	-----	-----	122	4,362						
	特別療養費	-----	-----	284	2,097						
	高額療養費	-----	-----	11,692,058	-----						
	一部負担返還金	-----	-----	902,598	-----						
	付加給付	-----	-----	1,173,930,127	(再掲) 1,430,524,033						
	現物給付	①+②+③+④	-----	1,187,393,620	(再掲) 1,444,104,798					209,082	
合計	-----	-----	15,184,370,602	(再掲) 19,381,840,639							
70歳以上加入者	診療費	入院 2,648,823	37,216,682	-----	1,499,547,149	0.3653	14.05	40,292	566,118	206,778	
	診療費	入院外 101,302,159	174,057,870	-----	1,466,850,393	13.9689	1.72	8,427	14,480	202,269	
	診療費	歯科 19,231,850	39,635,721	-----	264,254,978	2.6519	2.06	6,667	13,740	36,439	
	計	① 123,182,832	250,910,272	-----	3,230,652,520	16.9861	2.04	12,876	26,226	445,486	
	薬剤支給	② 63,909,142	79,806,931	-----	812,089,197						
	食事・生活療養費(差額支給除く)	③ 2,539,770	94,793,466	42,844,956	64,567,816						
	訪問看護療養費	④ 114,928	824,436	-----	9,012,326						
	食事・生活療養費(差額支給分)	-----	-----	97,267	-----						
	療養費	-----	-----	43,217,801	54,452,490						
	移送費	-----	-----	103	3,513						
	特別療養費	-----	-----	152	5,905						
	高額療養費	-----	-----	260,544,632	-----						
	一部負担返還金	-----	-----	425,242	-----						
	付加給付	-----	-----	3,290,764,605	(再掲) 4,116,321,859						
	現物給付	①+②+③+④	-----	3,595,058,258	(再掲) 4,170,783,767					575,124	
合計	-----	-----	15,184,370,602	(再掲) 19,381,840,639							
(再掲) 70~74歳一般所得者	診療費	入院 2,444,511	34,947,025	-----	1,379,731,912	0.3711	14.30	39,481	564,420	209,453	
	診療費	入院外 92,498,129	160,062,370	-----	1,338,519,355	14.0419	1.73	8,362	14,471	203,197	
	診療費	歯科 17,270,333	35,774,030	-----	239,800,293	2.6218	2.07	6,703	13,885	36,403	
	計	① 112,212,973	230,783,425	-----	2,958,051,560	17.0347	2.06	12,817	26,361	449,054	
	薬剤支給	② 58,437,728	73,172,834	-----	742,867,147						
	食事・生活療養費(差額支給除く)	③ 2,344,735	89,333,226	40,560,318	60,850,267						
	訪問看護療養費	④ 106,122	759,682	-----	8,300,326						
	食事・生活療養費(差額支給分)	-----	-----	96,975	-----						
	療養費	-----	-----	40,454,621	50,506,041						
	移送費	-----	-----	98	3,216						
	特別療養費	-----	-----	152	5,905						
	高額療養費	-----	-----	237,442,347	-----						
	一部負担返還金	-----	-----	242,794	-----						
	付加給付	-----	-----	3,040,888,710	(再掲) 3,770,069,300						
	現物給付	①+②+③+④	-----	3,319,133,861	(再掲) 3,820,584,461					579,993	
合計	-----	-----	15,184,370,602	(再掲) 19,381,840,639							
(再掲) 70~74歳現役並み所得者	診療費	入院 204,312	2,269,656	-----	119,815,236	0.3074	11.11	52,790	586,432	180,261	
	診療費	入院外 8,804,030	13,995,500	-----	128,331,038	13.2456	1.59	9,169	14,576	193,073	
	診療費	歯科 1,961,517	3,861,691	-----	24,454,685	2.9511	1.97	6,333	12,467	36,792	
	計	① 10,969,859	20,126,847	-----	272,600,960	16.5041	1.83	13,544	24,850	410,126	
	薬剤支給	② 5,471,415	6,634,097	-----	69,222,050						
食事・生活療養費(差額支給除く)	③ 195,036	5,460,240	2,284,638	3,717,550							
訪問看護療養費	④ 8,806	64,754	-----	712,000							
食事・生活療養費(差額支給分)	-----	-----	292	-----							
療養費	-----	-----	2,763,180	3,946,449							
移送費	-----	-----	5	297							
高額療養費	-----	-----	23,102,285	-----							
一部負担返還金	-----	-----	182,448	-----							
付加給付	-----	-----	249,875,895	(再掲) 346,252,560							
現物給付	①+②+③+④	-----	275,924,397	(再掲) 350,199,306					526,872		
合計	-----	-----	15,184,370,602	(再掲) 19,381,840,639							
世帯合算高額療養費	645,053	-----	-----	-----							
高額介護合算療養費	22,162	-----	-----	513,794							
合算高額療養付加金	106,779	-----	-----	4,224,210							
その他	272,391	-----	-----	5,252,065							
総計	-----	-----	18,817,553,720	23,552,624,406					212,457		

- (注) 1. 共済組合の件数、日数、給付費、医療費は実績値(2~1ベース)に基づく4~3ベースの推計値である。  
2. 船員保険の被保険者70歳未満及び70歳以上は下船後の療養費補償を含んだ推計値である。  
3. 高額療養費の現物給付分は、被用者保険は療養費の給付費に、国保は高額療養費の欄に計上している。  
4. 高額療養費には直営取扱分を含む。  
5. 市町村国保の4~3ベースの現物給付分の数値は、各保険者からの3~2ベースの報告値に対して事業月報告の数値を用いて加減を行った保険局調査推計値である。  
6. その他は国保の任意給付のうち医療給付に充てられた額である。  
7. 実効給付率は、保険局調査において推計した年齢階級別の高額療養費等を含めて算出している。  
8. 世帯合算高額療養費は、被用者保険は世帯合算高額療養費に、国保は高額療養費の欄に計上している。  
9. 現物給付の給付費には③食事・生活療養費(差額支給除く)が再掲されている。





(5) 組合健保 平成26年度 医療費総括表(4~3ページ)

Table with columns for category (e.g., 加入者計, 被保険者, 被扶養者), age group (e.g., 70歳未満, 70歳以上), and various medical cost metrics (件数, 日数, 給付費, 医療費, 受診率, etc.). It includes detailed breakdowns for hospitalization, outpatient care, and various medical services.

(注) 1 特例退職被保険者等を含む。
2 ( ) 内の数値は入院と食事・生活療養費(差額支給分除く)を合算したものである。
3 年齢区分ごとの「日数」欄は知事選定である。
4 年齢区分ごとの実効給付率を算出する際の給付費には、各年齢区分別に控除された世帯合算高額療養費等が含まれている。

	件数	日数	給付費		医療費		受診率	1件当	1日当	1件当	1人当
			千円	円	千円	円		日数	医療費	医療費	医療費
加入者計	入院	1,080	10,532	(521,469)	(591,774)	0.0581	9.75	56,188	(547,939)	(31,823)	
	診療費	63,752	99,523	(531,777)	(608,288)	3.4283	1.56	(57,756)	(563,230)	(32,711)	
	入院外	16,252	33,563	(573,846)	(769,259)	0.8740	2.07	7,729	(12,066)	(41,368)	
	歯科			(159,332)	(224,316)			6,683	(13,802)	(12,063)	
	計	81,084	143,618	(1,254,638)	(1,585,348)	4.3604	1.77	(6,684)	(13,803)	(12,064)	
	薬剤支給	40,976	51,011	292,228	404,457			11,039	19,552	85,254	
	食事・生活療養費(差額支給除く)	989	24,542	10,317	16,529						
	医科	985	24,520	10,307	16,514						
	歯科	4	22	9	14						
	訪問看護療養費	45	361	2,927	4,127						
	食事・生活療養費(差額支給分)	1	14	3							
	療養送費	6,350		41,797	58,879						
	特別療養費	3,234		36,262	47,653						
	高額療養費	90		7,543							
合計			1,645,715	2,116,992						113,843	
被保険者70歳未満	入院	564	5,094	(285,434)	(327,111)	0.0508	9.03	64,215	(579,984)	(29,467)	
	診療費	34,299	51,594	(312,131)	(427,119)	3.0898	1.50	(65,737)	(593,728)	(30,166)	
	入院外	9,548	20,342	(97,388)	(138,997)	0.8601	2.13	8,278	(12,453)	(38,477)	
	歯科			(87,390)	(139,000)			6,833	(14,558)	(12,521)	
	計	44,411	77,030	(694,953)	(893,227)	4.0007	1.73	(6,833)	(14,558)	(12,522)	
	薬剤支給	21,902	26,213	153,420	218,189						
	食事・生活療養費(差額支給除く)	526	11,483	4,791	7,756						
	医科	524	11,477	4,788	7,752						
	歯科	2	6	2	4						
	訪問看護療養費	6	45	386	551						
	食事・生活療養費(差額支給分)	0	-1	0							
	療養送費	4,034		26,327	37,624						
	特別療養費	0		0	0						
	高額療養費	1,928		20,544	27,540						
合計	62		5,187								
被扶養者(70歳未満)	入院	394	3,642	(183,463)	(187,689)	0.0654	9.24	51,537	(476,394)	(31,146)	
	診療費	24,749	38,608	(166,971)	(193,240)	4.1068	1.56	(53,086)	(480,711)	(32,082)	
	入院外	5,907	11,449	(210,462)	(279,654)	0.9802	1.94	7,243	(11,300)	(46,405)	
	歯科			(51,396)	(72,350)			6,319	(12,248)	(12,005)	
	計	31,050	53,699	(425,321)	(539,703)	5.1523	1.73	(6,320)	(12,250)	(12,007)	
	薬剤支給	16,263	21,215	109,210	149,552						
	食事・生活療養費(差額支給除く)	347	8,413	3,515	5,651						
	医科	345	8,397	3,508	5,641						
	歯科	2	16	7	10						
	家族訪問看護療養費	39	316	2,541	3,576						
	食事・生活療養費(差額支給分)	1	13	3							
	療養送費	1,802		12,104	17,063						
	特別療養費	0		0	0						
	高額療養費	1,154		10,588	14,208						
合計	28		2,356								
合計			565,638	729,753						121,092	
(再掲)未就学児	入院	72	430	(29,007)	(32,313)	0.1117	5.97	75,147	(448,796)	(50,131)	
	診療費	5,341	8,740	(29,236)	(32,701)	8.2860	1.64	(76,049)	(454,181)	(50,732)	
	入院外	652	1,044	(36,016)	(45,009)	1.0115	1.60	5,150	(8,427)	(69,827)	
	歯科			(5,433)	(6,789)			6,503	(10,413)	(10,533)	
	計	6,065	10,214	(70,455)	(84,112)	9.4092	1.68	(6,503)	(10,413)	(10,533)	
	薬剤支給	3,849	5,637	14,697	18,363						
	食事・生活療養費(差額支給除く)	53	610	229	388						
	医科	53	610	229	388						
	歯科	0	0	0	0						
	家族訪問看護療養費	0	0	0	0						
	食事・生活療養費(差額支給分)	0	1	0							
	療養送費	193		1,296	1,615						
	特別療養費	0		0	0						
	高額療養費	284		1,672	2,097						
合計	3		178								
合計			88,528	106,575						165,339	
70歳以上加入者	入院	122	1,796	(72,573)	(76,964)	0.0831	14.72	42,853	(630,855)	(52,410)	
	診療費	4,704	9,321	(74,584)	(80,086)	3.2033	1.98	(44,591)	(656,443)	(54,536)	
	入院外	797	1,772	(51,253)	(62,484)	0.5427	2.22	6,704	(13,283)	(42,549)	
	歯科			(10,538)	(12,970)			7,319	(16,273)	(8,832)	
	計	5,623	12,889	(134,364)	(152,418)	3.8291	2.29	(7,319)	(16,273)	(8,832)	
	薬剤支給	2,811	3,583	29,598	36,715						
	食事・生活療養費(差額支給除く)	116	4,646	2,011	3,122						
	医科	116	4,646	2,011	3,122						
	歯科	0	0	0	0						
	訪問看護療養費	0	0	0	0						
	食事・生活療養費(差額支給分)	0	2	0							
	療養送費	514		3,366	4,192						
	特別療養費	152		5,220	5,905						
	高額療養費	0		0	0						
合計			174,560	202,352						137,795	
(再掲)前期高齢者	入院	324	3,989	(197,866)	(219,803)	0.0937	12.31	55,102	(678,404)	(63,591)	
	診療費	14,121	24,584	(202,063)	(226,437)	4.0853	1.74	(56,765)	(698,878)	(65,510)	
	入院外	2,782	5,966	(144,821)	(190,442)	0.8049	2.14	7,747	(13,486)	(55,097)	
	歯科			(30,238)	(41,086)			6,887	(14,768)	(11,887)	
	計	17,227	34,539	(372,925)	(451,331)	4.9839	2.00	(6,887)	(14,768)	(11,887)	
	薬剤支給	8,808	10,844	80,802	109,628						
	食事・生活療養費(差額支給除く)	306	9,826	4,198	6,634						
	医科	306	9,826	4,198	6,634						
	歯科	0	0	0	0						
	訪問看護療養費	0	37	270,165	386						
	食事・生活療養費(差額支給分)	0	6	11							
	療養送費	1,215		6,640	9,277						
	特別療養費	0		0	0						
	高額療養費	487		10,095	12,178						
合計	15		1,858								
合計			476,789	589,433						170,529	
世帯合算高額療養費	46		1,982								
高額介護合算療養費	0		0								
総計			1,647,697	2,116,992						113,843	
年度平均加入者数	人	人	人	人	(注) 1. ( ) 内の数値は入院と食事・生活療養費(差額支給除く)を合算したものである。 2. 「薬剤支給」の「日数」欄は処方箋枚数である。 3. 年齢区分ごとの実効給付率を算出する際の給付費には、各年齢区分別に按分された世帯合算高額療養費等が含まれている。						
70歳未満(再掲)未就学児	17,127	11,101	6,026	6,405							
70歳以上加入者計	1,469	1,147	321	321							
(再掲)前期高齢者	3,457	2,719	738	738							
加入者計	22,053	15,067	7,085	7,464							
実効給付率	%	%	%	%							
70歳未満(再掲)未就学児	76.93	76.52	77.61	83.16							
70歳以上加入者計	86.36	—	—	77.83							







		件数	日数	給付費	医療費	受診率	1人当り				
							1件当り	1日当り	1件当り	1人当り	
		千円			円			円			
総計	診療費	7,955,698	125,318,206	-----	4,207,054,539	0.2174	15.75	33.571	528,810	114,988	252,873
	入院費	296,057,219	480,685,779	-----	4,168,565,203	0.0919	1.62	8.672	14,080	113,936	23,949
	手術費	66,281,405	132,457,928	-----	876,213,278	1.8116	2.00	6.615	13,220	23,949	252,873
	検査費	370,294,322	738,461,913	-----	9,251,833,020	10.1210	1.99	12.529	24,985	114,988	252,873
計	薬剤支給	182,959,317	228,547,784	-----	2,130,980,840	-----	-----	-----	-----	-----	-----
	食事・生活療養費(差額支給除く)	7,556,271	329,637,499	148,952,350	220,337,396	-----	-----	-----	-----	-----	-----
	訪問看護療養費	586,040	3,874,174	-----	42,049,814	-----	-----	-----	-----	-----	-----
	高額療養費	11,060,737	-----	-----	935,813,636	-----	-----	-----	-----	-----	-----
70歳未満加入者	診療費	5,661,916	92,674,037	-----	2,912,172,565	0.1865	16.37	31.424	514,344	95,932	322,999
	入院費	208,929,057	330,713,335	-----	2,913,795,892	6.8825	1.58	8.811	13,946	95,986	213,286
	手術費	49,740,326	98,323,902	-----	648,649,621	1.6385	1.98	6.597	13,041	21,368	213,286
	検査費	264,331,299	521,711,274	-----	6,474,618,077	8.7076	1.97	12.410	24,494	114,988	213,286
(再掲) 未就学児	診療費	127,898,402	159,621,016	-----	1,434,156,292	-----	-----	-----	-----	-----	-----
	入院費	5,355,610	246,249,537	110,903,179	163,574,970	-----	-----	-----	-----	-----	-----
	手術費	495,042	3,152,085	-----	34,159,305	-----	-----	-----	-----	-----	-----
	検査費	7,401,567	10,829,997	-----	197,915,753	10.6555	1.67	9.239	15,409	164,186	-----
70歳以上加入者	診療費	11,183,910	17,803,081	-----	99,631,517	9.2779	1.59	5.596	8,908	82,652	-----
	入院費	1,460,493	2,232,409	-----	14,466,071	1.2116	1.53	6.480	9,905	12,001	-----
	手術費	12,844,490	21,421,955	-----	187,515,753	16.6555	1.67	9.239	15,409	164,186	-----
	検査費	7,401,567	10,829,997	-----	37,755,475	-----	-----	-----	-----	-----	-----
(再掲) 70歳以上加入者(再掲) 未就学児	診療費	2,293,782	32,644,169	-----	1,294,881,974	0.3682	14.23	39.667	564,518	207,836	198,166
	入院費	87,128,162	149,972,444	-----	1,254,769,311	13.9846	1.72	8.367	14,401	201,398	36,525
	手術費	16,541,079	34,134,026	-----	227,563,657	2.6549	2.06	6.667	13,757	36,525	445,760
	検査費	105,963,023	216,750,639	-----	2,777,214,942	17.0077	2.05	12.813	26,209	445,760	-----
(再掲) 70歳以上加入者(再掲) 74歳現役並み所得者	診療費	55,060,915	68,926,768	-----	696,824,547	-----	-----	-----	-----	-----	-----
	入院費	2,200,661	83,387,962	38,049,171	56,762,426	-----	-----	-----	-----	-----	-----
	手術費	100,998	722,089	-----	7,890,509	-----	-----	-----	-----	-----	-----
	検査費	4,628,050	-----	-----	3,538,892,425	-----	-----	-----	-----	-----	-----
(再掲) 70歳以上加入者(再掲) 74歳現役並み所得者(再掲) 前期高齢者	診療費	4,279,005	-----	-----	40,893,160	-----	-----	-----	-----	-----	-----
	入院費	23,665	-----	-----	95,799	-----	-----	-----	-----	-----	-----
	手術費	88	-----	-----	1,966	-----	-----	-----	-----	-----	-----
	検査費	8,122,024	-----	-----	237,412,940	-----	-----	-----	-----	-----	-----
(再掲) 70歳以上加入者(再掲) 74歳現役並み所得者(再掲) 前期高齢者(再掲) 前期高齢者	診療費	149,941	1,700,006	-----	88,027,699	0.3016	11.34	51.781	587,082	177,072	516,487
	入院費	6,504,011	10,338,714	-----	93,200,698	13.0831	1.59	9.015	14,330	187,478	-----
	手術費	1,453,321	2,872,883	-----	18,210,438	2.9234	1.98	6.339	12,530	36,631	-----
	検査費	8,107,723	14,911,603	-----	199,438,835	16.3082	1.84	13.375	24,600	401,181	-----
(再掲) 70歳以上加入者(再掲) 74歳現役並み所得者(再掲) 前期高齢者(再掲) 前期高齢者	診療費	4,064,088	4,933,415	-----	50,579,006	-----	-----	-----	-----	-----	-----
	入院費	143,262	4,117,961	1,719,414	2,799,053	-----	-----	-----	-----	-----	-----
	手術費	6,869	49,238	-----	539,869	-----	-----	-----	-----	-----	-----
	検査費	349,045	-----	-----	177,179,249	-----	-----	-----	-----	-----	-----
(再掲) 70歳以上加入者(再掲) 74歳現役並み所得者(再掲) 前期高齢者(再掲) 前期高齢者	診療費	4,279,005	-----	-----	2,383,233	-----	-----	-----	-----	-----	-----
	入院費	23,665	-----	-----	133	-----	-----	-----	-----	-----	-----
	手術費	88	-----	-----	67	-----	-----	-----	-----	-----	-----
	検査費	8,122,024	-----	-----	23,063,723	-----	-----	-----	-----	-----	-----
(再掲) 70歳以上加入者(再掲) 74歳現役並み所得者(再掲) 前期高齢者(再掲) 前期高齢者	診療費	4,085,695	59,170,405	-----	2,306,013,301	0.3207	14.48	38.972	564,412	181,023	516,487
	入院費	156,712,418	260,571,621	-----	2,260,861,380	12.3020	1.66	8.677	14,427	177,478	-----
	手術費	31,379,420	64,249,807	-----	424,141,396	2.4633	2.05	6.601	13,517	33,295	-----
	検査費	192,177,533	383,992,013	-----	4,391,016,077	15.0860	2.00	12.998	25,971	391,796	-----
(再掲) 70歳以上加入者(再掲) 74歳現役並み所得者(再掲) 前期高齢者(再掲) 前期高齢者	診療費	98,079,855	121,158,590	-----	1,215,093,491	-----	-----	-----	-----	-----	-----
	入院費	3,921,449	152,171,415	69,053,223	103,363,426	-----	-----	-----	-----	-----	-----
	手術費	186,034	1,318,004	-----	14,407,221	-----	-----	-----	-----	-----	-----
	検査費	8,269,069	-----	-----	65,008,982	-----	-----	-----	-----	-----	-----
(再掲) 70歳以上加入者(再掲) 74歳現役並み所得者(再掲) 前期高齢者(再掲) 前期高齢者	診療費	32,470	-----	-----	122,895	-----	-----	-----	-----	-----	-----
	入院費	198	-----	-----	5,815	-----	-----	-----	-----	-----	-----
	手術費	11,099,099	-----	-----	529,802,901	-----	-----	-----	-----	-----	-----
	検査費	5,345,040,672	-----	-----	6,409,825,906	-----	-----	-----	-----	-----	503,173
高年齢介護合算療養費	その他	22,098	-----	-----	512,027	-----	-----	-----	-----	-----	-----
	その他	272,391	-----	-----	5,252,065	-----	-----	-----	-----	-----	-----
総計		-----	-----	9,693,388,371	11,817,499,709	-----	-----	-----	-----	322,999	-----
被保険者数(年度平均)		30,356,553	-----	-----	-----	-----	-----	-----	-----	-----	-----
70歳未満加入者		1,205,433	-----	-----	-----	-----	-----	-----	-----	-----	-----
(再掲) 未就学児		6,230,294	-----	-----	-----	-----	-----	-----	-----	-----	-----
(再掲) 70~74歳現役並み所得者		5,733,165	-----	-----	-----	-----	-----	-----	-----	-----	-----
(再掲) 70~74歳現役並み所得者		497,129	-----	-----	-----	-----	-----	-----	-----	-----	-----
(再掲) 加入者計		36,586,847	-----	-----	-----	-----	-----	-----	-----	-----	-----
(再掲) 前期高齢者		12,738,817	-----	-----	-----	-----	-----	-----	-----	-----	-----
実効給付率		-----	-----	-----	-----	-----	-----	-----	-----	-----	-----
70歳未満加入者		79.51	-----	-----	-----	-----	-----	-----	-----	-----	-----
(再掲) 未就学児		84.05	-----	-----	-----	-----	-----	-----	-----	-----	-----
70歳以上加入者		87.80	-----	-----	-----	-----	-----	-----	-----	-----	-----
(再掲) 70~74歳現役並み所得者		88.35	-----	-----	-----	-----	-----	-----	-----	-----	-----
(再掲) 70~74歳現役並み所得者		80.57	-----	-----	-----	-----	-----	-----	-----	-----	-----
加入者計		82.03	-----	-----	-----	-----	-----	-----	-----	-----	-----

(注) 1. 「薬剤支給」の「日数」欄は処方箋枚数である。  
 2. 市町村国保の4~3ページの現物給付分の数値は、各保険者からの3~2ページの報告値に対して事業月報の数値を用いて加減を行ったものである。  
 3. 年齢区分ごとの高額療養費は、現物給付分と現金給付分両方が含まれる。  
 4. 世帯合算により支給された高額療養費は一部負担金等により按分、件数はそれぞれ1件として計上している。  
 5. その他は国保の任意給付のうち医療給付に充てられた額である。  
 6. 実効給付率は、保険局調査課において推計した年齢区分ごとの高額介護合算療養費等を含めて算出している。

		件数	日数	給付費	医療費	受診率	1件当り 日数	1日当り 医療費	1件当り 医療費	1人当り 医療費	
				千円	千円		日	円	円	円	
総計	療養の給付等	診療費	7,640,372	122,028,711	-----	0.2270	15.97	33.165	529,703	120,251	
		入院外	277,882,156	453,533,563	-----	8.2566	1.63	8.715	14,226	117,462	
		小計	347,260,734	614,735,465	-----	10.3180	2.01	12.608	25,399	24,355	
	薬・剤支給(差額支給除く)	薬・剤支給	172,122,523	215,145,388	-----	2,025,851,498	-----	-----	-----	-----	
		食事・生活療養費(差額支給除く)	7,270,308	321,957,166	145,795,439	215,221,111	-----	-----	-----	-----	
		訪問看護療養費	582,097	3,782,681	-----	41,012,257	-----	-----	-----	-----	
	食・生活療養費(現金給付分)	食・生活療養費	10,787,188	-----	905,587,538	-----	-----	-----	-----	-----	
		移送費	-----	-----	9,022,666,459	11,102,165,538	-----	-----	-----	-----	
		高額療養費	-----	-----	-----	-----	-----	-----	-----	-----	
	食・生活療養費(差額支給分)	食・生活療養費	16,991,958	-----	118,559,674	162,303,095	-----	-----	-----	-----	
		移送費	58,723	-----	222,491	-----	-----	-----	40,621	-----	
高額療養費(現金給付分)		5,388,710	-----	115,100,447	-----	-----	-----	-----	334,698		
70歳未満加入者	療養の給付等	診療費	5,389,042	89,895,513	-----	0.1956	16.68	30.897	515,402	100,815	
		入院外	192,399,506	306,414,727	-----	6.9835	1.59	8.891	14,159	98,879	
		小計	61,738,206	397,259,240	-----	8.8310	2.00	12.528	25,065	21,451	
	薬・剤支給(差額支給除く)	薬・剤支給	118,086,743	147,497,451	-----	1,342,865,414	-----	-----	-----	-----	
		食事・生活療養費(差額支給除く)	5,109,951	239,809,204	108,275,040	159,304,918	-----	-----	-----	-----	
		訪問看護療養費	482,660	3,072,369	-----	33,255,699	-----	-----	-----	-----	
	食・生活療養費(差額支給分)	食・生活療養費	12,460,209	-----	5,371,470,121	7,633,644,172	-----	-----	-----	-----	
		移送費	35,314	-----	78,467,472	11,852,954	-----	-----	-----	-----	
		高額療養費	514	-----	-----	38,523	-----	-----	-----	281,137	
	食・生活療養費(現金給付分)	食・生活療養費	171,765	1,200,347	-----	72,204,619	0.1676	6.99	60.153	420,370	70,449
		移送費	9,368,007	14,881,448	-----	83,600,564	9.1402	1.59	5.618	8,924	81,568
高額療養費		1,223,016	1,891,921	-----	12,245,194	1.1933	1.55	6.472	10,012	11,947	
(再掲) 未就学児	療養の給付等	診療費	10,762,788	17,973,716	-----	168,050,578	10.5011	1.67	9.350	15,614	163,964
		入院外	6,178,004	9,029,929	-----	31,503,040	-----	-----	-----	-----	-----
		小計	130,412	2,164,990	836,560	1,390,330	-----	-----	-----	-----	-----
	薬・剤支給(差額支給除く)	薬・剤支給	9,575	57,186	-----	711,024	-----	-----	-----	-----	-----
		食事・生活療養費(差額支給除く)	41,018	-----	161,666,036	201,654,973	-----	-----	-----	-----	-----
		訪問看護療養費	430	-----	535,790	668,453	-----	-----	-----	-----	-----
	食・生活療養費(差額支給分)	食・生活療養費	430	-----	1,217	-----	-----	-----	-----	-----	-----
		移送費	28	-----	786	786	-----	-----	-----	-----	-----
		高額療養費	73,123	-----	7,749,715	202,324,211	-----	-----	-----	-----	197,404
	食・生活療養費(現金給付分)	食・生活療養費	2,251,330	32,133,198	-----	1,269,605,510	0.3688	14.27	39.511	563,936	207,960
		移送費	85,482,650	147,178,336	-----	1,239,089,953	14.0020	1.72	8.351	14,378	201,224
小計		16,225,929	33,479,281	-----	223,168,068	2.6578	2.06	6.666	13,754	36,555	
薬・剤支給(差額支給除く)	薬・剤支給	103,959,909	212,791,315	-----	2,721,862,531	17.0285	2.05	12.791	26,182	445,839	
	食事・生活療養費(差額支給除く)	54,035,780	67,647,937	37,520,399	682,986,084	-----	-----	-----	-----	-----	
	訪問看護療養費	2,160,357	82,147,962	-----	55,916,193	-----	-----	-----	-----	-----	
食・生活療養費(差額支給分)	食・生活療養費	99,437	710,312	-----	7,756,558	-----	-----	-----	-----	-----	
	移送費	4,531,749	-----	2,745,508,800	3,468,521,366	-----	-----	-----	-----	-----	
	高額療養費	23,409	-----	40,092,203	50,450,141	-----	-----	-----	-----	-----	
食・生活療養費(現金給付分)	食・生活療養費	91	-----	94,732	-----	-----	-----	-----	-----	-----	
	移送費	-----	-----	997	2,019	-----	-----	-----	-----	-----	
	高額療養費	-----	-----	254,879,500	-----	-----	-----	-----	-----	576,405	
(再掲) 一般所得者	療養の給付等	診療費	2,112,797	30,556,173	-----	3,518,973,526	0.3742	14.46	38.889	562,468	210,476
		入院外	79,431,197	137,571,369	-----	1,143,128,304	14.0682	1.73	8.309	14,391	202,462
		小計	14,871,064	30,802,683	-----	206,211,460	2.6340	2.07	6.995	13,866	36,523
	薬・剤支給(差額支給除く)	薬・剤支給	96,415,658	189,832,225	-----	2,537,720,573	17.0764	2.06	12.757	26,321	449,461
		食事・生活療養費(差額支給除く)	50,248,144	63,054,668	35,925,545	53,320,101	-----	-----	-----	-----	-----
		訪問看護療養費	2,027,952	78,327,340	2,581,859,569	3,234,511,872	-----	-----	-----	-----	-----
	食・生活療養費(差額支給分)	食・生活療養費	93,029	664,740	37,872,268	47,279,715	-----	-----	-----	-----	-----
		移送費	4,206,964	-----	94,599	1,952	-----	-----	-----	-----	-----
		高額療養費	23,398	-----	1,930	-----	-----	-----	-----	-----	-----
	食・生活療養費(現金給付分)	食・生活療養費	86	-----	233,663,468	3,281,793,539	-----	-----	-----	-----	581,245
		移送費	8,007,143	-----	2,853,491,834	-----	-----	-----	-----	-----	-----
高額療養費		-----	-----	-----	-----	-----	-----	-----	-----	-----	
(再掲) 70歳以上加入者	療養の給付等	診療費	138,533	1,575,025	-----	81,224,701	0.3019	11.37	51,570	586,320	177,000
		入院外	6,051,453	9,607,467	-----	85,960,650	13.1870	1.59	8.947	14,205	187,321
		小計	1,354,265	2,676,598	-----	16,956,608	2.9511	1.98	6.335	12,521	36,951
	薬・剤支給(差額支給除く)	薬・剤支給	7,544,251	13,859,090	-----	184,141,959	16.4400	1.84	13.287	24,408	401,272
		食事・生活療養費(差額支給除く)	3,787,636	4,593,269	-----	46,774,554	-----	-----	-----	-----	-----
		訪問看護療養費	132,405	3,820,622	1,594,854	2,596,092	-----	-----	-----	-----	-----
	食・生活療養費(差額支給分)	食・生活療養費	6,408	45,572	-----	496,889	-----	-----	-----	-----	-----
		移送費	324,785	-----	2,219,935	3,170,426	-----	-----	-----	-----	-----
		高額療養費	11	-----	133	67	-----	-----	-----	-----	-----
	食・生活療養費(現金給付分)	食・生活療養費	5	-----	21,216,032	-----	-----	-----	-----	-----	-----
		移送費	330,200	-----	187,085,399	237,179,987	-----	-----	-----	-----	516,849
高額療養費		-----	-----	-----	-----	-----	-----	-----	-----	-----	
(再掲) 前期高齢者	療養の給付等	診療費	3,994,436	58,095,659	-----	2,252,136,575	0.3221	14.54	38.766	563,818	181,580
		入院外	152,894,885	254,381,917	-----	2,203,181,081	12.3272	1.66	8.661	14,410	177,633
		小計	30,601,529	62,948,261	-----	413,533,508	2.4673	2.05	6.601	13,513	33,341
	薬・剤支給(差額支給除く)	薬・剤支給	187,490,850	375,125,937	-----	4,968,851,164	15.1165	2.00	12.979	25,968	392,553
		食事・生活療養費(差額支給除く)	95,734,596	118,277,881	-----	1,184,656,820	-----	-----	-----	-----	-----
		訪問看護療養費	3,834,982	149,572,579	67,953,159	101,599,976	-----	-----	-----	-----	-----
	食・生活療養費(差額支給分)	食・生活療養費	182,819	1,294,079	4,636,919,158	6,169,244,350	-----	-----	-----	-----	-----
		移送費	8,045,398	-----	63,412,247	83,775,048	-----	-----	-----	-----	-----
		高額療養費	32,077	-----	121,265	-----	-----	-----	-----	-----	-----
	食・生活療養費(現金給付分)	食・生活療養費	189	-----	5,590	5,642	-----	-----	-----	-----	-----
		移送費	10,900,519	-----	517,258,944	-----	-----	-----	-----	-----	-----
高額療養費		-----	-----	5,217,717,204	6,253,025,040	-----	-----	-----	-----	504,153	
高額介護合算療養費	22,085	-----	511,613	-----	-----	-----	-----	-----	-----		
その他	31,868	-----	83,431	-----	-----	-----	-----	-----	-----		
合計	-----	-----	9,257,084,636	11,264,509,254	-----	-----	-----	-----	-----	334,698	
被保険者数(年度平均)		27,550,724	-----	-----	-----	-----	-----	-----	-----	-----	
(再掲) 70歳未満加入者		1,024,922	-----	-----	-----	-----	-----	-----	-----	-----	
(再掲) 70歳以上加入者		5,646,145	-----	-----	-----	-----	-----	-----	-----	-----	
(再掲) 70~74歳一般所得者		458,896	-----	-----	-----	-----	-----	-----	-----	-----	
(再掲) 70~74歳現役並み所得者		33,655,765	-----	-----	-----	-----	-----	-----	-----	-----	
(再掲) 前期高齢者		12,403,027	-----	-----	-----	-----	-----	-----	-----	-----	
実効給付率		79.61	-----	-----	-----	-----	-----	-----	-----	-----	
(再掲) 70歳未満加入者		84.06	-----	-----	-----	-----	-----	-----	-----	-----	
(再掲) 70歳以上加入者		87.84	-----	-----	-----	-----	-----	-----	-----	-----	
(再掲) 70~74歳一般所得者		88.36	-----	-----	-----	-----	-----	-----	-----	-----	
(再掲) 70~74歳現役並み所得者		80.62	-----	-----	-----	-----	-----	-----	-----	-----	
加入者計		82.18	-----	-----	-----	-----	-----	-----	-----	-----	

- (注) 1. 「薬剤支給」の「日数」欄は処方箋枚数である。  
2. 市町村国保の4~3ペースの現物給付分の数値は、各保険者からの3~2ペースの報告値に対して事業月報の数値を用いて加減を行ったものである。  
3. 年齢区分ごとの高額療養費は、現物給付分と現金給付分両方が含まれる。  
4. 世帯合算により支給された高額療養費は一部負担金等により按分、件数はそれぞれ1件として計上している。  
5. その他は国保の任意給付のうち医療給付に充てられた額である。  
6. 実効給付率は、保険局調査課において推計した年齢区分ごとの高額介護合算療養費等を含めて算出している。

		件数	日数	給付費	医療費	受診率	1件当日数	1日当医療費	1件当医療費	1人当医療費	
			日	千円	千円		日	円	円	円	
総計	療養の給付等	診療費	315,326	3,289,495	-----	159,925,913	0.1076	10.43	48,617	507,176	54,562
		入院費	18,175,063	27,092,216	-----	215,289,721	6.2008	1.49	7,947	11,945	73,450
		入院外小計	23,033,588	8,934,407	-----	56,537,814	1.5509	1.88	6,625	12,444	19,289
		薬剤費	10,836,794	13,402,396	-----	431,752,347	7.8584	1.69	11,094	18,744	147,301
		食事・生活療養費(差額支給分除く)	285,963	7,680,333	-----	3,156,911	-----	-----	-----	5,116,284	-----
		訪問看護療養費	13,943	91,493	-----	-----	-----	-----	-----	1,037,557	-----
		高額療養費(現物給付分)	-----	-----	-----	30,226,098	-----	-----	-----	-----	-----
		計	-----	-----	-----	418,703,842	-----	-----	-----	543,035,531	-----
		食費・生活療養費(差額支給分)	1,342,118	-----	-----	7,062,421	-----	-----	-----	9,953,860	-----
		移送費	686	-----	-----	2,752	-----	-----	-----	1,064	-----
		高額療養費(現金給付分)	122,365	-----	-----	5,364,598	-----	-----	-----	-----	-----
		計	-----	-----	-----	431,134,688	-----	-----	-----	552,990,455	-----
70歳未満加入者	療養の給付等	診療費	272,874	2,778,524	-----	134,649,349	0.0973	10.18	48,461	493,449	47,989
		入院費	16,529,551	24,298,608	-----	189,608,363	5.8911	1.47	7,803	11,471	67,577
		入院外小計	4,228,049	7,879,662	-----	56,537,814	1.5509	1.88	6,617	12,332	18,594
		薬剤費	21,630,474	34,956,794	-----	376,399,537	7.4853	1.66	10,766	17,896	134,149
		食事・生活療養費(差額支給分除く)	9,811,659	12,123,565	-----	91,290,878	-----	-----	-----	4,270,051	-----
		訪問看護療養費	245,659	6,440,333	-----	2,628,139	-----	-----	-----	903,606	-----
		計	12,382	79,716	-----	334,396,556	-----	-----	-----	472,864,472	-----
		食費・生活療養費(差額支給分)	1,245,817	-----	-----	6,261,464	-----	-----	-----	8,925,146	-----
		移送費	419	-----	-----	1,552	-----	-----	-----	1,027	-----
		高額療養費	30	-----	-----	1,038	-----	-----	-----	-----	-----
		計	-----	-----	-----	29,993,534	-----	-----	-----	481,790,645	-----
		(再掲)未就学児	療養の給付等	診療費	28,322	186,118	-----	11,613,326	0.1569	6.57	62,398
入院費	1,815,903			2,921,633	-----	16,030,953	10.0598	1.61	5,487	8,828	88,809
入院外小計	237,477			340,488	-----	2,220,877	1.3156	1.43	6,523	9,352	12,303
薬剤費	2,081,702			3,448,239	-----	29,865,155	11.5323	1.66	8,661	14,347	165,448
食事・生活療養費(差額支給分除く)	1,223,563			1,800,068	-----	6,252,434	-----	-----	-----	-----	-----
訪問看護療養費	21,393			328,006	-----	125,755	-----	-----	-----	210,880	-----
計	1,617			9,606	-----	29,119,713	-----	-----	-----	36,449,422	-----
食費・生活療養費(差額支給分)	5,485			-----	-----	82,027	-----	-----	-----	102,587	-----
移送費	6			-----	-----	4	-----	-----	-----	-----	-----
高額療養費	7			-----	-----	198	-----	-----	-----	198	-----
計	6,997			-----	-----	1,025,206	-----	-----	-----	36,552,206	-----
70歳以上加入者	療養の給付等			診療費	42,452	510,971	-----	25,276,464	0.3389	12.04	49,468
		入院費	1,645,512	2,783,608	-----	25,680,358	13.1375	1.70	9,193	15,606	205,028
		入院外小計	315,150	654,745	-----	4,395,589	2.5161	2.08	6,713	13,948	35,094
		薬剤費	2,003,114	3,959,324	-----	55,352,411	15.9925	1.98	13,980	27,633	441,925
		食事・生活療養費(差額支給分除く)	1,025,135	1,278,831	-----	528,772	-----	-----	-----	13,838,464	-----
		訪問看護療養費	40,304	1,240,000	-----	-----	-----	-----	-----	846,233	-----
		計	1,561	11,777	-----	54,081,188	-----	-----	-----	70,171,059	-----
		食費・生活療養費(差額支給分)	96,301	-----	-----	800,957	-----	-----	-----	1,028,714	-----
		移送費	267	-----	-----	1,200	-----	-----	-----	-----	-----
		高額療養費	2	-----	-----	36	-----	-----	-----	36	-----
		計	-----	-----	-----	5,597,163	-----	-----	-----	71,199,809	-----
		(再掲)70~74歳一般所得者	療養の給付等	診療費	31,044	385,990	-----	18,473,466	0.3567	12.43	47,860
入院費	1,192,954			2,062,361	-----	18,440,309	13.7090	1.73	8,941	15,458	211,909
入院外小計	216,094			458,460	-----	3,141,760	2.4833	2.12	6,853	14,539	36,104
薬剤費	1,440,092			2,906,811	-----	40,055,534	16.5490	2.02	13,780	27,815	460,303
食事・生活療養費(差額支給分除く)	748,683			938,685	-----	10,034,012	-----	-----	-----	643,272	-----
訪問看護療養費	29,447			942,661	-----	404,212	-----	-----	-----	90,971	-----
計	1,100			8,111	-----	40,551,171	-----	-----	-----	50,823,790	-----
食費・生活療養費(差額支給分)	72,041			-----	-----	637,659	-----	-----	-----	795,474	-----
移送費	267			-----	-----	1,200	-----	-----	-----	-----	-----
高額療養費	2			-----	-----	36	-----	-----	-----	36	-----
計	114,881			-----	-----	3,749,472	-----	-----	-----	51,619,300	-----
(再掲)70~74歳現役並み所得者	療養の給付等			診療費	11,408	124,981	-----	6,802,999	0.2984	10.96	54,432
		入院費	452,558	731,247	-----	7,240,048	11.8368	1.62	9,901	15,988	189,366
		入院外小計	99,056	196,285	-----	1,253,829	2.5909	1.98	6,388	12,658	32,794
		薬剤費	563,022	1,052,513	-----	15,296,877	14.7261	1.87	14,534	27,169	400,096
		食事・生活療養費(差額支給分除く)	276,452	340,146	-----	3,804,451	-----	-----	-----	202,961	-----
		訪問看護療養費	10,857	297,339	-----	124,560	-----	-----	-----	42,980	-----
		計	461	3,666	-----	13,530,017	-----	-----	-----	19,347,269	-----
		食費・生活療養費(差額支給分)	24,260	-----	-----	163,298	-----	-----	-----	233,240	-----
		移送費	0	-----	-----	0	-----	-----	-----	-----	-----
		高額療養費	24,859	-----	-----	1,847,691	-----	-----	-----	0	-----
		計	-----	-----	-----	15,541,006	-----	-----	-----	19,580,509	-----
		(再掲)前期高齢者	療養の給付等	診療費	91,259	1,074,746	-----	53,876,726	0.2718	11.78	50,130
入院費	3,817,533			6,189,704	-----	57,680,298	11.3688	1.62	9,319	15,109	171,775
入院外小計	777,891			1,601,726	-----	10,607,888	2.3166	2.06	6,623	13,637	31,591
薬剤費	4,686,983			8,866,176	-----	122,164,912	13.9572	1.89	13,779	26,066	363,813
食事・生活療養費(差額支給分除く)	2,345,259			2,880,709	-----	30,436,671	-----	-----	-----	-----	-----
訪問看護療養費	86,467			2,598,836	-----	1,100,064	-----	-----	-----	1,763,449	-----
計	3,215			23,925	-----	113,180,921	-----	-----	-----	154,635,865	-----
食費・生活療養費(差額支給分)	223,671			-----	-----	1,596,735	-----	-----	-----	2,164,777	-----
移送費	393			-----	-----	1,631	-----	-----	-----	-----	-----
高額療養費	9			-----	-----	224	-----	-----	-----	224	-----
計	198,580			-----	-----	12,543,957	-----	-----	-----	-----	-----
高額介護合算療養費	13			-----	-----	127,323,468	-----	-----	-----	156,800,866	-----
その他	-----	-----	-----	414	-----	-----	-----	-----	-----		
合計	240,523	-----	-----	5,168,633	-----	-----	-----	-----	-----		
総計	-----	-----	-----	436,303,735	-----	-----	-----	552,990,455	-----		
被保険者数(年度平均)		2,905,829	-----	-----	-----	-----	-----	-----	-----	188,664	
70歳未満加入者(再掲)未就学児		180,511	-----	-----	-----	-----	-----	-----	-----	-----	
70歳以上加入者(再掲)70~74歳一般所得者		125,253	-----	-----	-----	-----	-----	-----	-----	-----	
(再掲)70~74歳現役並み所得者加入者計		87,020	-----	-----	-----	-----	-----	-----	-----	-----	
(再掲)前期高齢者		38,233	-----	-----	-----	-----	-----	-----	-----	-----	
加入者計		2,931,082	-----	-----	-----	-----	-----	-----	-----	-----	
(再掲)前期高齢者		335,790	-----	-----	-----	-----	-----	-----	-----	-----	
実効給付率		96	-----	-----	-----	-----	-----	-----	-----	-----	
70歳未満加入者(再掲)未就学児		77.90	-----	-----	-----	-----	-----	-----	-----	-----	
70歳以上加入者(再掲)70~74歳一般所得者		83.99	-----	-----	-----	-----	-----	-----	-----	-----	
(再掲)70~74歳現役並み所得者加入者計		85.66	-----	-----	-----	-----	-----	-----	-----	-----	
(再掲)前期高齢者		87.84	-----	-----	-----	-----	-----	-----	-----	-----	
加入者計		79.91	-----	-----	-----	-----	-----	-----	-----	-----	
加入者計		78.90	-----	-----	-----	-----	-----	-----	-----	-----	

(注) 1. 「薬剤支給」の「日数」欄は処方箋枚数である。  
2. 年齢区分ごとの高額療養費は、現物給付分と現金給付分両方が含まれる。  
世帯合算により支給された高額療養費は一部負担金等により控除、件数はそれぞれ1件として計上している。  
3. その他は国保の任意給付のうち医療給付に充てられた額である。  
4. 実効給付率は、保険局調査課において推計した年齢区分ごとの高額介護合算療養費等を含めて算出している。

		件数	日数	給付費	医療費	受診率	1件当 日数	1日当 医療費	1件当 医療費	1人当 医療費		
			日	千円	千円		日	円	円	円		
70歳未満加入者	療養の給付等	診療費	358,687	5,172,610	-----	204,325,802	0.2310	14.42	39,501	569,649	131,596	
		入院料	14,515,470	23,285,416	-----	231,417,408	9.3487	1.60	9,938	15,943	149,044	
		入院外小計	3,410,143	6,883,410	-----	44,757,061	2.1963	2.02	6,502	13,125	28,826	
		薬剤支給	18,284,300	35,341,436	-----	480,500,271	11.7760	1.93	13,596	26,279	309,466	
		食事・生活療養費(差額支給分除く)	8,904,360	10,965,720	-----	110,378,532						
		訪問看護療養費	343,746	13,301,093	5,819,980	8,889,483						
	(再掲)未就学児	療養の給付等	高額療養費(現金給付分)	31,025	217,023	-----	2,384,644					
			合計	453,735	-----	55,519,992	602,152,930					
			療養費	786,988	-----	5,129,597	7,316,800					
			食事・生活療養費(差額支給分)	2,342	-----	7,613	-----					
			移送費	70	-----	6,593	-----					
			高額療養費(現金給付分)	197,201	-----	9,628,186	-----					
	療養諸費(①+②)		-----	-----	492,020,797	609,476,323					392,533	
	(再掲)未就学児	療養の給付等	診療費	242	1,691	-----	102,685	0.1826	6.99	60,724	424,317	77,498
			入院料	12,279	20,277	-----	111,103	9.2672	1.65	5,479	9,048	83,851
入院外小計			1,978	3,254	-----	20,999	1.4928	1.65	6,453	10,616	15,848	
薬剤支給			14,499	25,222	-----	234,787	10.9426	1.74	9,309	16,193	177,197	
食事・生活療養費(差額支給分除く)			7,865	11,717	-----	41,798						
訪問看護療養費			190	3,770	1,427	2,435						
(再掲)未就学児	療養の給付等	高額療養費(現金給付分)	0	0	-----	0						
		合計	-----	-----	223,164	279,020						
		療養費	227	-----	2,269	2,906						
		食事・生活療養費(差額支給分)	6	-----	12	-----						
		移送費	0	-----	0	-----						
		高額療養費	605	-----	60,736	-----						
療養諸費(①+②)		-----	-----	286,181	281,926					212,774		
高額介護合算療養費		800	-----	34,961	-----							
その他		-----	-----	-----	-----							
総計		-----	-----	492,055,757	609,476,323					392,533		
被保険者数(年度平均)		人										
70歳未満加入者		1,552,677										
(再掲)未就学児		1,325										
70歳以上加入者		-----										
(再掲)70~74歳一般所得者		-----										
(再掲)70~74歳現役並み所得者		-----										
加入者計		1,552,677										
(再掲)前期高齢者		-----										
実効給付率		%										
70歳未満加入者		80.73										
(再掲)未就学児		84.94										
70歳以上加入者		-----										
(再掲)70~74歳一般所得者		-----										
(再掲)70~74歳現役並み所得者		-----										
加入者計		80.73										

- (注) 1. 「薬剤支給」の「日数」欄は処方箋枚数である。  
2. 市町村国保の4~3ベースの現物給付分の数値は、各保険者からの3~2ベースの報告値に対して事業月報の数値を用いて加減を行ったものである。  
3. 年齢区分ごとの高額療養費は、現物給付分と現金給付分両方が含まれる。  
世帯合算により支給された高額療養費は一部負担金等により按分、件数はそれぞれ1件として計上している。  
4. その他は一般退職職別の内訳がないため計上していない。  
5. 実効給付率は、保険局調査において推計した年齢階級別の高額介護合算療養費等を含めて算出している。  
6. 一般被保険者から退職被保険者等への振り替えによる選及訂正が反映されていないため、被保険者数が過小に評価されている可能性がある。また、給付についても過年度分の訂正が反映されていないため、過小に評価されている可能性がある。

		件数	日数	給付費	医療費	受診率	1件当 日数	1日当 医療費	1件当 医療費	1人当 医療費		
			日	千円	千円		日	円	円	円		
後期高齢者医療制度	療養の給付等	入院	12,905,092	232,134,578	(5,988,960,453)	6,737,875,582	0.8287	17.99	522.110 (30,758)	522.110 (553,275)	432.665 (458,492)	
		入院外	248,965,023	478,934,264	(3,732,272,816)	4,209,442,974	15.9870	1.92	8,789 (13,925)	16,908 (26,787)	270,305 (428,247)	
		歯科	33,708,117	71,008,575	(442,195,842)	499,690,869	2.1645	2.11	7,037 (7,042)	14,824 (14,835)	32,087 (32,112)	
		小計	295,578,232	782,077,417	(10,163,429,111)	11,447,009,424	18.9802	2.65	14,637 (18,296)	38,728 (48,411)	735,057 (918,850)	
		薬剤支給 食事・生活療養費(差額支給分除く)	162,969,974	221,274,378	(2,182,357,115)	2,459,629,268						
		医科	12,158,618	582,728,120	269,350,257	402,576,478						
		歯科	12,131,394	582,150,661	269,104,063	402,192,536						
		訪問看護療養費	27,224	577,459	246,194	383,942						
		高額療養費(現物給付分)	599,416	4,835,364	(47,603,216)	53,706,132						
		計	12,435,783	-----	438,209,960	-----						
①	計	-----	-----	13,100,949,659	14,362,921,302							
療養費	11,979,537	-----	161,479,536	182,330,873								
食事・生活療養費(差額支給分)	75,184	-----	397,490	-----								
移送費	451	-----	8,994	8,993								
高額療養費(現金給付分)	20,188,247	-----	115,167,589	-----								
療養諸費	①+②	-----	-----	13,378,003,269	14,545,261,167					934,008		
(再掲) 現役並み所得者	療養の給付等	入院	663,173	10,134,231	(202,232,182)	374,453,857	0.6370	15.28	36,949 (38,593)	564,640 (589,751)	359,661 (375,656)	
		入院外	17,277,803	30,763,351	(200,739,575)	286,602,187	16.5952	1.78	9,316 (14,557)	16,588 (25,918)	275,280 (430,118)	
		歯科	2,938,844	5,932,480	(26,806,912)	38,280,544	2.8227	2.02	6,453 (6,457)	13,026 (13,035)	36,768 (36,794)	
		小計	20,879,820	46,830,062	(489,778,669)	699,336,587	20.0549	2.24	14,933 (18,732)	33,493 (42,013)	671,709 (842,568)	
		薬剤支給 食事・生活療養費(差額支給分除く)	11,064,747	14,355,543	(112,908,337)	161,206,878						
		医科	623,395	24,502,191	10,200,875	16,680,149						
		歯科	621,348	24,462,050	10,184,583	16,653,409						
		訪問看護療養費	2,047	40,141	16,292	26,740						
		高額療養費(現物給付分)	40,824	331,992	(2,585,350)	3,691,984						
		計	768,896	-----	697,307,649	880,915,399						
①	計	-----	-----	8,753,109	12,404,069							
療養費	926,989	-----	-----	-----	-----							
食事・生活療養費(差額支給分)	8	-----	206	206								
高額療養費(現金給付分)	1,056,905	-----	16,720,341	-----								
療養諸費	①+②	-----	-----	722,781,306	893,319,674					858,028		
(再掲) 現役並み所得者以外	療養の給付等	入院	12,241,919	222,000,347	(5,726,728,271)	6,363,421,725	0.8424	18.13	28,664 (30,401)	519,806 (551,299)	437,896 (464,426)	
		入院外	231,687,220	448,170,913	(3,531,533,241)	3,922,840,787	15.9434	1.93	8,753 (13,881)	16,932 (26,852)	269,948 (428,113)	
		歯科	30,769,273	65,076,095	(415,388,931)	461,410,325	2.1174	2.11	7,090 (7,096)	14,996 (15,007)	31,752 (31,776)	
		小計	274,698,412	735,247,355	(9,673,650,442)	10,747,672,837	18.9032	2.68	14,618 (18,269)	39,125 (48,897)	739,596 (924,316)	
		薬剤支給 食事・生活療養費(差額支給分除く)	151,905,227	206,918,835	(2,069,450,778)	2,298,422,590						
		医科	11,535,223	558,225,929	259,149,362	385,896,329						
		歯科	11,510,046	557,688,611	258,919,479	385,539,127						
		訪問看護療養費	25,177	537,318	229,902	357,202						
		高額療養費(現物給付分)	558,592	4,503,372	(45,017,866)	50,014,147						
		計	11,666,887	-----	356,373,541	-----						
①	計	-----	-----	12,403,642,010	13,482,005,903							
療養費	11,052,548	-----	152,726,427	169,926,804								
食事・生活療養費(差額支給分)	75,184	-----	397,490	-----								
移送費	443	-----	8,788	8,786								
高額療養費(現金給付分)	19,131,342	-----	98,447,248	-----								
療養諸費	①+②	-----	-----	12,655,221,963	13,651,941,493					939,451		
高額介護合算療養費	866,918	-----	11,949,378	-----								
総計	-----	-----	-----	13,389,952,647	14,545,261,167					934,008		
被保険者数(年度平均)		人										
現役並み所得者		1,041,131										
現役並み所得者以外		14,531,823										
加入者計		15,572,954										
(再掲) 障害認定者												
現役並み所得者		8,954										
現役並み所得者以外		356,018										
加入者計		364,972										
実効給付率		96										
現役並み所得者		80.99										
現役並み所得者以外		92.78										
加入者計		92.06										

(注) 1. 診療費諸率の( )内の数値は、入院と食事・生活療養費(差額支給分除く)の医科を合算したものと、入院外と薬剤支給を合算したものと、または、歯科と食事・生活療養費(差額支給分除く)の歯科を合算したものである。  
 2. 4~3ベースの現物給付分の数値は、各保険者からの3~2ベースの報告値に対して事業月報の数値を用いて加算を行ったものである。  
 3. 「薬剤支給」の「日数」欄は処方箋枚数である。  
 4. 給付費の( )内の数値は、現物給付分の高額療養費を含まない給付費である。

# 参考1 医療費の動向

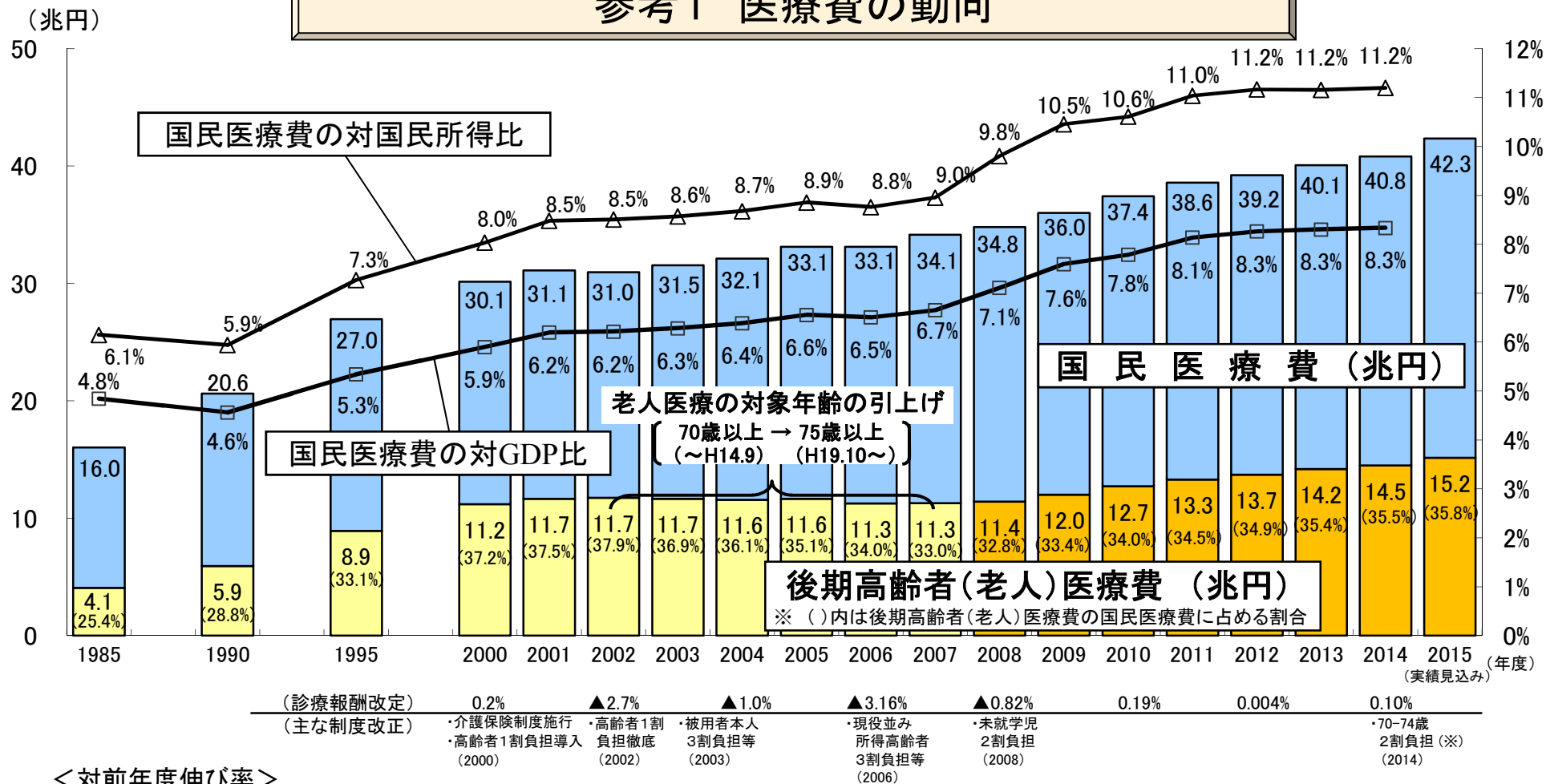

## <対前年度伸び率>

	1985 (S60)	1990 (H2)	1995 (H7)	2000 (H12)	2001 (H13)	2002 (H14)	2003 (H15)	2004 (H16)	2005 (H17)	2006 (H18)	2007 (H19)	2008 (H20)	2009 (H21)	2010 (H22)	2011 (H23)	2012 (H24)	2013 (H25)	2014 (H26)	2015 (H27)
国民医療費	6.1	4.5	4.5	▲1.8	3.2	▲0.5	1.9	1.8	3.2	▲0.0	3.0	2.0	3.4	3.9	3.1	1.6	2.2	1.9	3.8
後期高齢者(老人)医療費	12.7	6.6	9.3	▲5.1	4.1	0.6	▲0.7	▲0.7	0.6	▲3.3	0.1	1.2	5.2	5.9	4.5	3.0	3.6	2.1	4.6
国民所得	7.2	8.1	1.1	1.7	▲2.2	▲0.8	1.2	0.5	1.1	1.1	0.8	▲6.9	▲3.0	2.4	▲0.9	0.5	2.3	1.5	—
GDP	7.2	8.6	1.8	0.8	▲1.8	▲0.7	0.8	0.2	0.5	0.7	0.8	▲4.6	▲3.2	1.4	▲1.3	0.0	1.7	1.5	—

注1 国民所得及びGDPは内閣府発表の国民経済計算による。

注2 2015年度の国民医療費(及び後期高齢者医療費。以下同じ。)は実績見込みである。2015年度分は、2014年度の国民医療費に2015年度の概算医療費の伸び率(上表の斜字体)を乗じることによって推計している。

※70-74歳の者の一部負担金割合の予算凍結措置解除(1割→2割)。2014年4月以降新たに70歳に達した者から2割とし、同年3月までに70歳に達した者は1割に据え置く。

# 医療費の伸び率の要因分解

○ 人口及び報酬改定の影響を除いた医療費の伸びは近年1%程度であったが、平成27年度は3%近い水準。この「その他」の要因には、医療の高度化、患者負担の見直し等種々の影響が含まれる。

	平成15年度 (2003)	平成16年度 (2004)	平成17年度 (2005)	平成18年度 (2006)	平成19年度 (2007)	平成20年度 (2008)	平成21年度 (2009)	平成22年度 (2010)	平成23年度 (2011)	平成24年度 (2012)	平成25年度 (2013)	平成26年度 (2014)	平成27年度 (2015)
医療費の伸び率 ①	1.9%	1.8%	3.2%	-0.0%	3.0%	2.0%	3.4%	3.9%	3.1%	1.6%	2.2%	1.9%	3.8%
診療報酬改定 (消費税対応分を除く) ②		-1.0%		-3.16%		-0.82%		0.19%		0.004%		-1.26%	
人口増の影響 ③	0.1%	0.1%	0.1%	0.0%	0.0%	-0.1%	-0.1%	0.0%	-0.2%	-0.2%	-0.2%	-0.2%	-0.1%
高齢化の影響 ④	1.6%	1.5%	1.8%	1.3%	1.5%	1.3%	1.4%	1.6%	1.2%	1.4%	1.3%	1.2%	1.2%
診療報酬改定のうち、 消費税対応の影響 ⑤												1.36%	
その他 (①-②-③-④-⑤) ・医療の高度化 ・患者負担の見直し 等	0.2%	1.2%	1.3%	1.8%	1.5%	1.5%	2.2%	2.1%	2.1%	0.4%	1.1%	0.7%	2.7%
制度改正	H15.4 被用者本人 3割負担等			H18.10 現役並み 所得高齢者 3割負担等		H20.4 未就学 2割負担						H26.4 70-74歳 2割負担 (※)	

注1: 医療費の伸び率は、平成26年度までは国民医療費の伸び率、平成27年度は概算医療費(審査支払機関で審査した医療費)の伸び率であり、医療保険と公費負担医療の合計である。

注2: 平成27年度の高齢化の影響は、平成26年度の年齢階級別(5歳階級)国民医療費と平成27年度の年齢階級別(5歳階級)人口からの推計である。

注3: 「診療報酬改定のうち、消費税対応の影響」とは、消費税率引上げに伴う医療機関等の課税仕入れにかかるコスト増への対応分を指す。

注4: 平成26年度における診療報酬改定の改定率は、②と⑤を合計した0.10%であった。

※70-74歳の者の一部負担金割合の予算凍結措置解除(1割→2割)。平成26年4月以降新たに70歳に達した者から2割とし、同年3月までに70歳に達した者は1割に据え置く。

参考2 生涯医療費(平成26年度)

年齢階級	男女計				男性				女性			
	年齢階級別 医療費	累積医療費	構成割合	累積割合	年齢階級別 医療費	累積医療費	構成割合	累積割合	年齢階級別 医療費	累積医療費	構成割合	累積割合
歳	万円	万円	%	%	万円	万円	%	%	万円	万円	%	%
0～4	118	118	5%	5%	125	125	5%	5%	110	110	4%	4%
5～9	65	183	3%	7%	70	196	3%	8%	60	170	2%	6%
10～14	48	232	2%	9%	53	249	2%	10%	43	214	2%	8%
15～19	38	269	1%	10%	39	288	2%	12%	36	250	1%	9%
20～24	40	309	2%	12%	34	323	1%	13%	45	295	2%	11%
25～29	51	361	2%	14%	41	364	2%	15%	62	357	2%	13%
30～34	60	421	2%	16%	48	412	2%	17%	73	430	3%	16%
35～39	67	488	3%	19%	58	470	2%	19%	76	506	3%	19%
40～44	75	563	3%	22%	71	541	3%	22%	79	585	3%	21%
45～49	91	654	4%	25%	91	633	4%	25%	92	677	3%	25%
50～54	115	769	4%	29%	118	751	5%	30%	111	788	4%	29%
55～59	142	911	5%	35%	152	903	6%	36%	131	919	5%	34%
60～64	178	1,089	7%	42%	194	1,097	8%	44%	162	1,081	6%	40%
65～69	216	1,305	8%	50%	233	1,330	9%	53%	198	1,279	7%	47%
70～74	267	1,572	10%	60%	277	1,607	11%	64%	257	1,536	9%	56%
75～79	300	1,872	11%	72%	296	1,903	12%	76%	304	1,839	11%	67%
80～84	297	2,169	11%	83%	272	2,176	11%	87%	323	2,162	12%	79%
85～89	245	2,414	9%	92%	197	2,372	8%	95%	295	2,457	11%	90%
90～94	135	2,549	5%	98%	91	2,463	4%	99%	182	2,639	7%	97%
95～99	50	2,599	2%	100%	26	2,490	1%	100%	75	2,714	3%	99%
100～	11	2,609	0%	100%	4	2,494	0%	100%	18	2,732	1%	100%
総計	2,609		100%		2,494		100%		2,732		100%	
(再)65歳未満	1,089		42%		1,097		44%		1,081		40%	
(再)65歳以上	1,520		58%		1,396		56%		1,651		60%	
(再)70歳未満	1,305		50%		1,330		53%		1,279		47%	
(再)70歳以上	1,304		50%		1,163		47%		1,453		53%	
(再)75歳未満	1,572		60%		1,607		64%		1,536		56%	
(再)75歳以上	1,037		40%		886		36%		1,196		44%	

(注)平成26年度の年齢階級別1人当たり国民医療費をもとに、平成26年簡易生命表による定常人口を適用して推計したものである。



# 生涯医療費(男女計) (平成26年度推計)

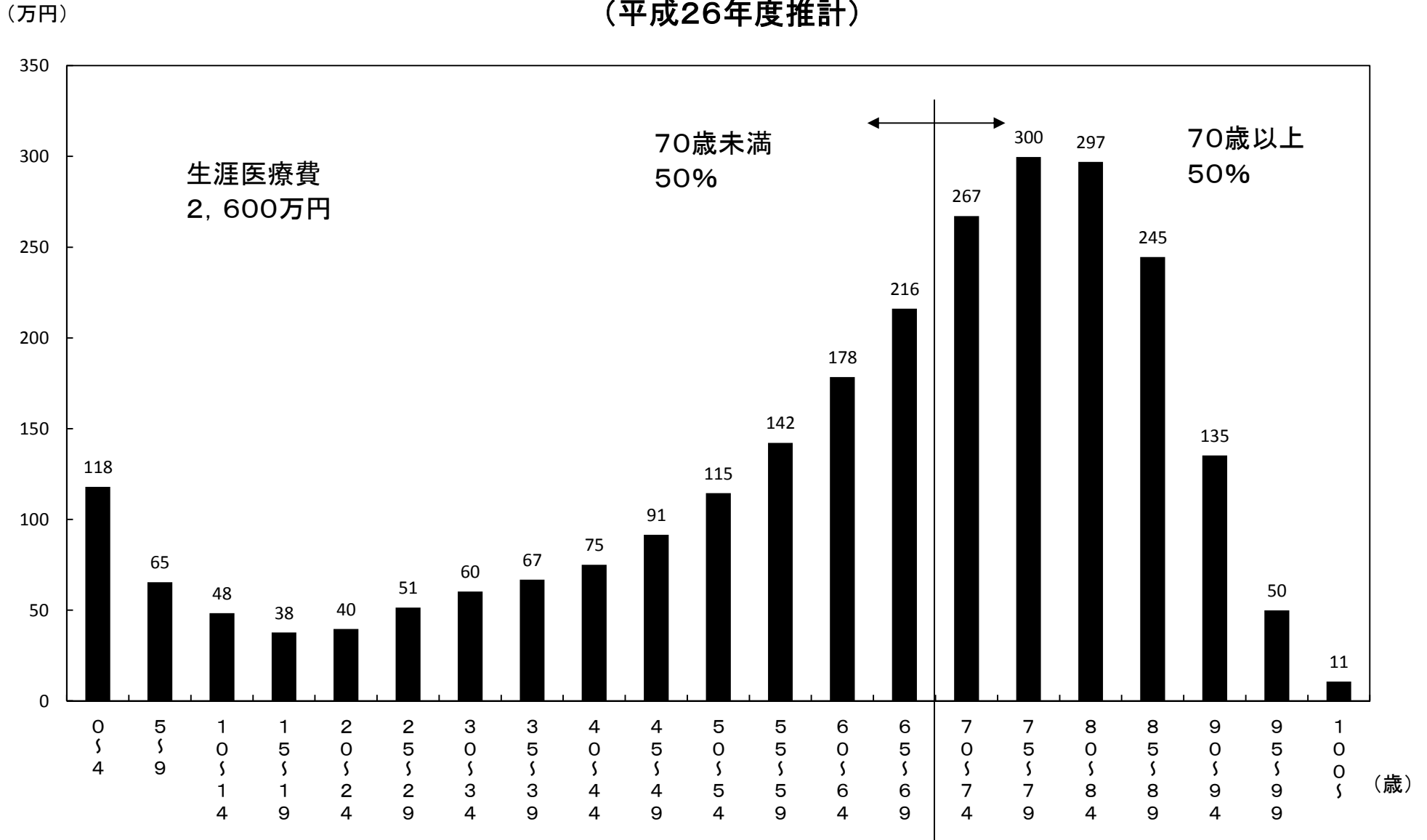

(注)平成26年度の年齢階級別一人当たり国民医療費をもとに、平成26年簡易生命表による定常人口を適用して推計したものである。

# 生涯医療費(男性) (平成26年度推計)

(万円)

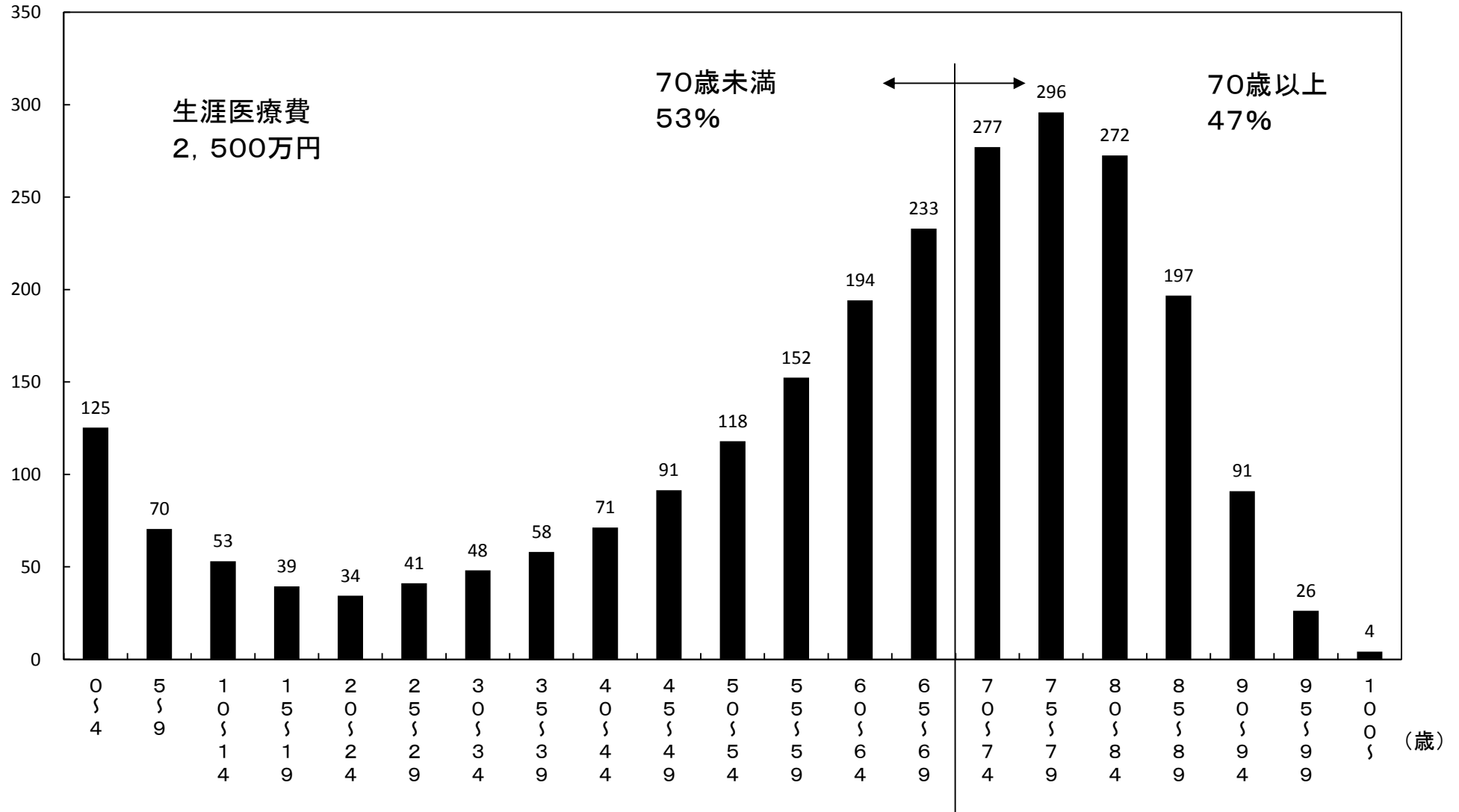

(注)平成26年度の年齢階級別一人当たり国民医療費をもとに、平成26年簡易生命表による定常人口を適用して推計したものである。

## 生涯医療費(女性) (平成26年度推計)

(万円)

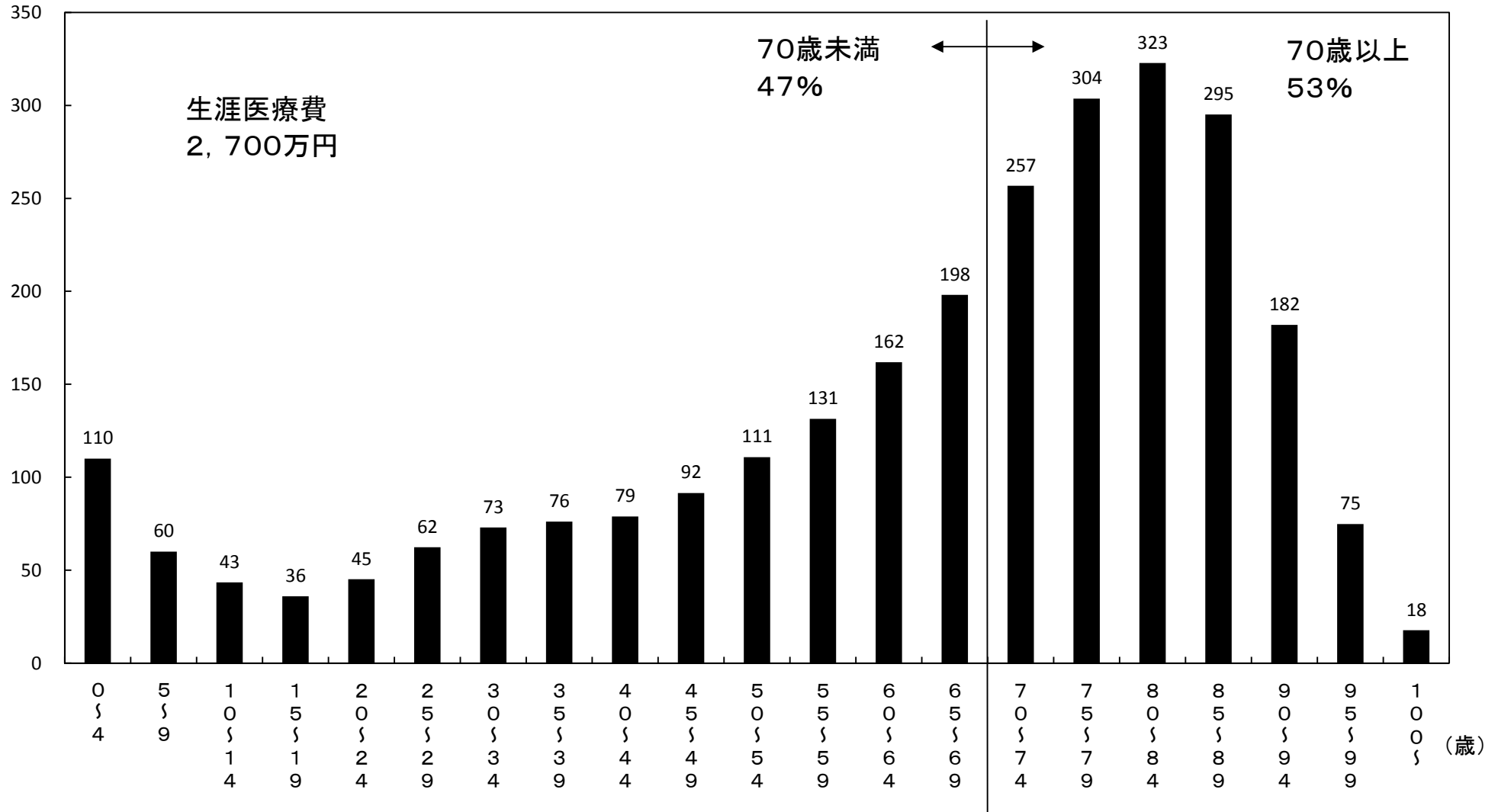

(注) 平成26年度の年齢階級別一人当たり国民医療費をもとに、平成26年簡易生命表による定常人口を適用して推計したものである。

参考3 後期高齢者医療費の特性(平成26年度)

		計	入院及び食事療養・ 生活療養	入院外及び調剤	歯 科
1人当たり医療費	後期高齢者(A)	934,008			
	後期高齢者以外(B)	212,457			
	比率(A/B)	4.4			
1人当たり診療費	後期高齢者(A)	918,850	458,492	428,247	32,112
	後期高齢者以外(B)	208,619	68,835	119,893	19,890
	比率(A/B)	4.4	6.7	3.6	1.6
受診率(100人当たり)	後期高齢者(A)	—	83	1,599	216
	後期高齢者以外(B)	—	13	668	161
	比率(A/B)	—	6.3	2.4	1.3
1件当たり日数	後期高齢者(A)	—	18.0	1.9	2.1
	後期高齢者以外(B)	—	12.9	1.5	1.9
	比率(A/B)	—	1.4	1.3	1.1
1日当たり診療費	後期高齢者(A)	—	30,758	13,925	7,042
	後期高齢者以外(B)	—	40,276	11,761	6,550
	比率(A/B)	—	0.8	1.2	1.1
1件当たり診療費	後期高齢者(A)	—	553,275	26,787	14,835
	後期高齢者以外(B)	—	521,418	17,949	12,365
	比率(A/B)	—	1.1	1.5	1.2
1人当たり日数	後期高齢者(A)	—	14.9	30.8	4.6
	後期高齢者以外(B)	—	1.7	10.2	3.0
	比率(A/B)	—	8.7	3.0	1.5

(注)「1人当たり診療費」＝「受診率(1人当たり)」×「1件当たり日数」×「1日当たり診療費」  
 ＝「1人当たり日数」×「1日当たり診療費」  
 ＝「受診率(1人当たり)」×「1件当たり診療費」

		100人当たり 推計新規入院件数	推計平均在院日数	入院1日当たり 医 療 費	推計1入院当たり 医 療 費
入院に関する分析	後期高齢者(A)	35.0	42.6	30,758	1,309,496
	後期高齢者以外(B)	7.8	21.8	40,276	877,957
	比率(A/B)	4.5	2.0	0.8	1.5

(注)「推計新規入院件数」＝「入院受診延日数」÷「推計平均在院日数」  
 「推計平均在院日数」＝「1件当たり日数」×「月の日数－1」÷「(月の日数)－「1件当たり日数」」  
 「月の日数」＝「当該期間の日数(平成26年度は365)」÷「当該期間の月数(12)」  
 「推計1入院当たり医療費」＝「推計平均在院日数」×「入院1日当たり医療費」

# 後期高齢者医療費の特性

1人当たり診療費の若人との比較(平成26年度)

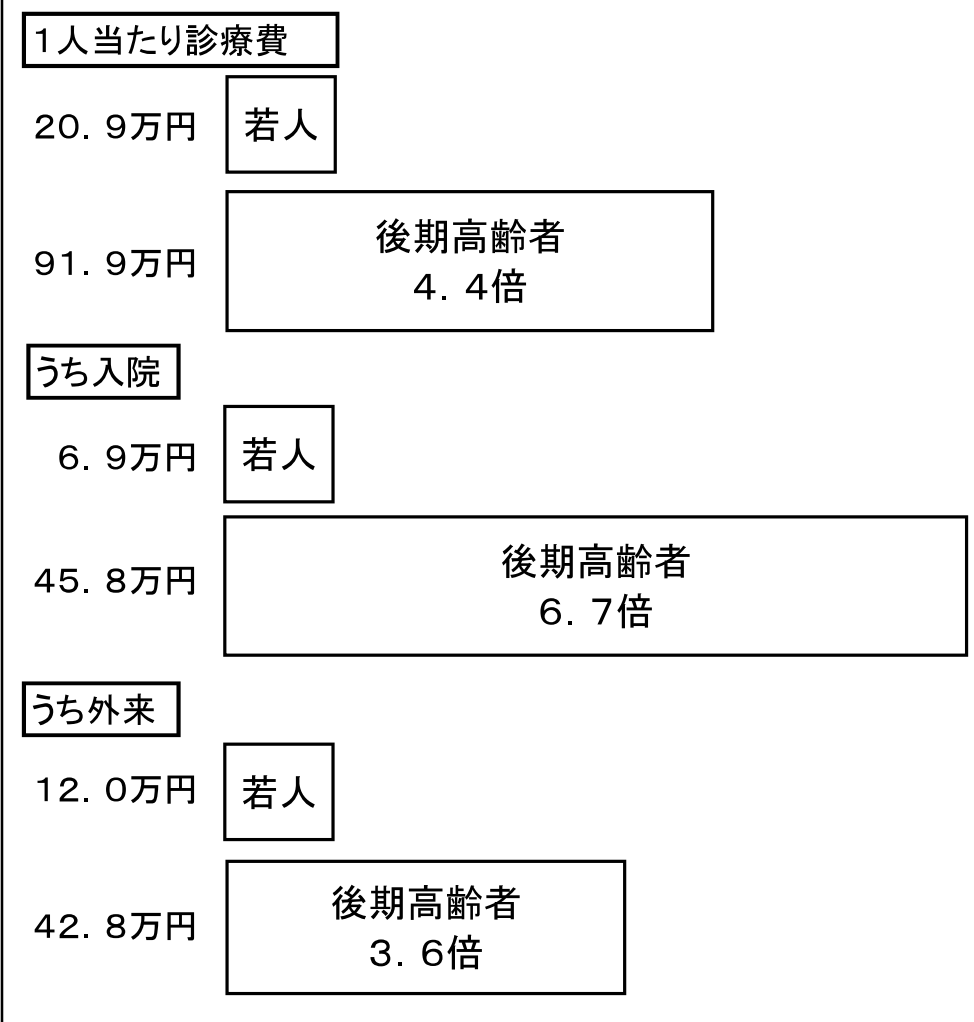

三要素の比較(平成26年度)

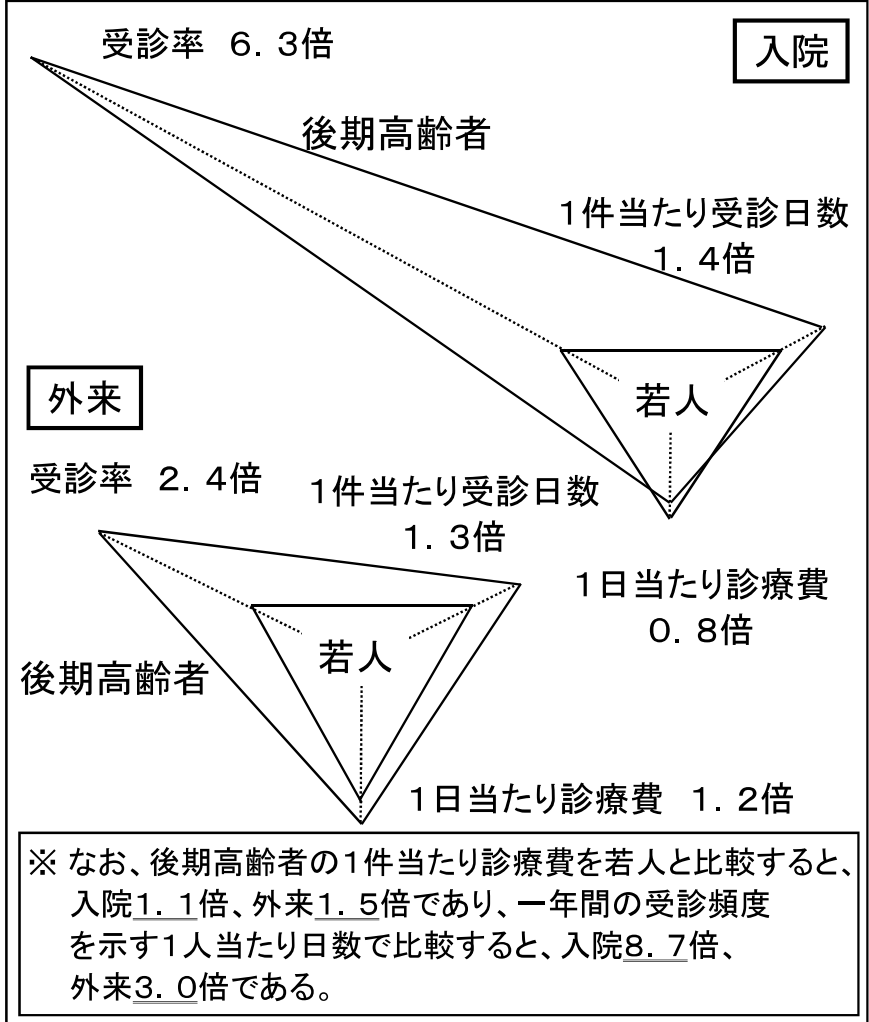

(注) 1. 後期高齢者とは後期高齢者医療制度の被保険者であり、若人とは後期高齢者医療制度以外の医療保険加入者である。  
 2. 入院は、入院時食事療養費・入院時生活療養費(医科)を含んでおり、外来は、入院外(医科)及び調剤費用額の合計である。  
 3. 後期高齢者の1人当たり医療費は93.4万円となっており、若人の1人当たり医療費21.2万円の4.4倍となっている。  
 (資料)各制度の事業年報等を基に保険局調査課で作成。

# 参考4 医療保険制度の財政構造表(平成26年度)

## 1. 財政構造表とは

財政構造表とは、現行の医療保険制度の下、ある年度の医療費を賄うために必要な患者負担、公費、保険料の財源を、各制度別に財政調整等を踏まえ推計したもの。

## 2. 医療保険制度の財政構造

医療保険制度の医療費の財政負担は、65歳未満、前期高齢者、後期高齢者の3つの区分で大きく構造が異なっており、財政構造表においてもこの3区分に分けて財政負担額を推計。

- ・65歳未満 … 制度間の財政調整は基本的になく各医療保険者が、公費負担分を除き、各自の医療給付費を保険料で賄っている。ただし、市町村国保の退職被保険者等の医療給付費については、退職被保険者の保険料で賄えない部分を、被用者保険が総報酬で按分して負担。
- ・前期高齢者 … 前期高齢者の多い保険者の負担を緩和するため、前期高齢者の加入率を用いて制度間の財政調整を行っており、この前期財政調整後の金額を各保険者が負担。
- ・後期高齢者 … 医療給付費の1割を後期高齢者の保険料、5割を公費、4割を被用者保険及び国保からの支援金で賄うことを基本としている。後期高齢者支援金は被用者保険及び国保が加入者数按分(被用者保険間は3分の1総報酬割)で負担するが、前期高齢者に係る後期高齢者支援金には前期高齢者の医療給付と同様、制度間の財政調整がある。

## 3. 留意点

### ① 医療費、医療給付費、患者負担

- ・平成26年4月～平成27年3月診療分の医療費、医療給付費及び患者負担。
- ・医療給付費は医療保険の給付費であり、70歳以上74歳以下の者の一部負担金の引下げに係る「指定公費」、その他公費負担医療の給付費や地方単独事業分の給付費は含まない。
- ・患者負担は、医療費から上記の医療保険給付費を控除したもの。

### ② 公費

- ・公費には、医療給付費の定率で算定される定率公費の他、高額医療費等の共同事業に対する公費、保険料軽減に対する定額公費(医療給付相当分に限る。)等も、医療給付に当てられることとなるため含まれている。
- ・市町村国保の法定外一般会計繰入は公費に含まれていない。

### ③ 所要保険料

- ・所要保険料は医療給付費から上記公費を控除して算出したもので、その年度の医療給付を賄うために必要な保険料となる。なお、市町村国保については、法定外繰入がなかった場合の保険料となる。
- ・実際の保険料は、①傷病手当金等の現金給付や事務費に当てるための保険料も含まれること、②前年度の剰余不足の繰り越しや基金などを活用して設定されること、等から財政構造表の所要保険料額と異なる。

医療保険制度の財政構造表 - 平成26年度 -

(単位：億円)

	協会健保	組合健保	日雇特例	船保	共済	被用者計	市町村一般	退職	市町村国保	国保組合	国保計	若人計	後期高齢者	医療保険計
医療費	60,228	43,422	21	238	13,442	117,351	106,550	6,095	112,645	5,530	118,175	235,526	145,453	380,979
患者負担	13,568	9,582	5	50	2,905	26,110	18,900	1,174	20,074	1,167	21,241	47,351	11,553	58,904
給付費	46,660	33,840	16	188	10,537	91,242	87,650	4,921	92,571	4,363	96,934	188,176	133,900	322,075
給付費（前期調整対象除く）	38,736	30,704	12	153	10,006	79,610	35,617	4,921	40,537	3,091	43,628	123,239	133,900	
所要保険料（軽減後）	32,383	30,433	11	125	10,006	72,958	14,669	1,464	16,132	1,850	17,982	90,940	10,227	
公費	6,353	271	1	28		6,652	20,948		20,948	1,241	22,189	28,841	67,678	
交付金（他制度からの移転）								3,457	3,457		3,457	3,457	55,995	
前期財政調整対象分	20,510	15,424	4	67	4,877	40,883	20,892	1,031	21,923	1,693	23,615	64,498		
給付費（前期調整対象分）	7,925	3,136	5	35	531	11,631	52,034	-	52,034	1,272	53,306	64,937		
前期財政調整（給付費分）	12,585	12,289	-1	32	4,346	29,252	-31,142	1,031	-30,111	421	-29,690	-439		
所要保険料（軽減後）	17,146	15,424	4	67	4,877	37,519	8,603		8,603	1,001	9,605	47,123		
公費	3,364		0			3,364	12,288		12,288	691	12,980	16,343		
交付金（他制度からの移転）								1,031	1,031		1,031	1,031		
後期高齢者支援金	18,894	17,191	9	68	5,359	41,521	12,435	932	13,367	1,547	14,914	56,435		
後期支援金（加入者割）	12,154	9,853	9	42	2,969	25,027	16,196	807	17,004	1,411	18,414	43,441		
後期支援金（総報酬割）	5,045	5,566		20	1,847	12,477			-	76	76	12,553		
前期財政調整（加入者割）	1,155	1,176	-0	3	346	2,680	-3,761	124	-3,637	52	-3,585	-904		
前期財政調整（総報酬割）	540	596		2	198	1,336			-	8	8	1,344		
所要保険料（軽減後）	16,711	17,191	8	68	5,359	39,337	5,221		5,221	940	6,160	45,498		
公費	2,183		1			2,184	7,214		7,214	608	7,822	10,005		
交付金（他制度からの移転）								932	932		932	932		
退職拠出金（保険料負担）	2,293	2,243	-	9	839	5,385			-	35	35	5,420		
財政負担計	80,433	65,562	25	297	21,082	167,399	68,943	1,464	70,407	6,366	76,772	244,171	77,905	322,076
所要保険料（軽減後）	68,534	65,291	23	270	21,082	155,199	28,492	1,464	29,956	3,826	33,782	188,981	10,227	199,208
65歳未満	64,701	63,843	18	250	20,809	149,621	16,694	1,464	18,158	3,388	21,545	171,167		
前期高齢者	3,833	1,449	4	19	273	5,578	11,798	-	11,798	438	12,237	17,814		
公費	11,899	271	2	28		12,200	40,450	-	40,450	2,540	42,990	55,189	67,678	122,868
国	11,899	271	2	28		12,200	28,641		28,641	2,540	31,181	43,381	43,584	86,965
都道府県							9,722		9,722		9,722	9,722	12,920	22,642
市区町村							2,087		2,087		2,087	2,087	11,174	13,260
加入者数（万人）	3,608	2,920	2	13	881	7,423	3,205	160	3,365	293	3,658	11,081	1,555	12,636
65歳未満	3,392	2,832	2	12	868	7,104	1,964	160	2,124	260	2,384	9,488		
前期高齢者	216	88	0	1	13	319	1,241		1,241	34	1,274	1,593		
総報酬（億円）	775,522	855,685		3,100	283,882	1,918,189				11,699	11,699	1,929,888		
65歳未満	732,151	836,701		2,881	280,201	1,851,934				11,045	11,045	1,862,979		
前期高齢者	43,371	18,984		219	3,681	66,254				654	654	66,909		
加入者1人当たり所要保険料（万円）	19.0	22.4	12.2	21.5	23.9	20.9	8.9	9.2	8.9	13.1	9.2	17.1	6.6	15.8
所要保険料率（医療給付分）	8.8%	7.6%		8.7%	7.4%	8.1%								

(注) 生活保護等の公費負担医療は含まない。

## 参考5 年齢階級別1人当たり医療費(平成26年度)(医療保険制度分)

1人当たり医療費を年齢階級別にみると、年齢とともに高くなり、70歳代までは外来（入院外＋調剤）の割合が高いが、80歳代になると入院（入院＋食事療養）の割合が高くなる。

(医療費計)

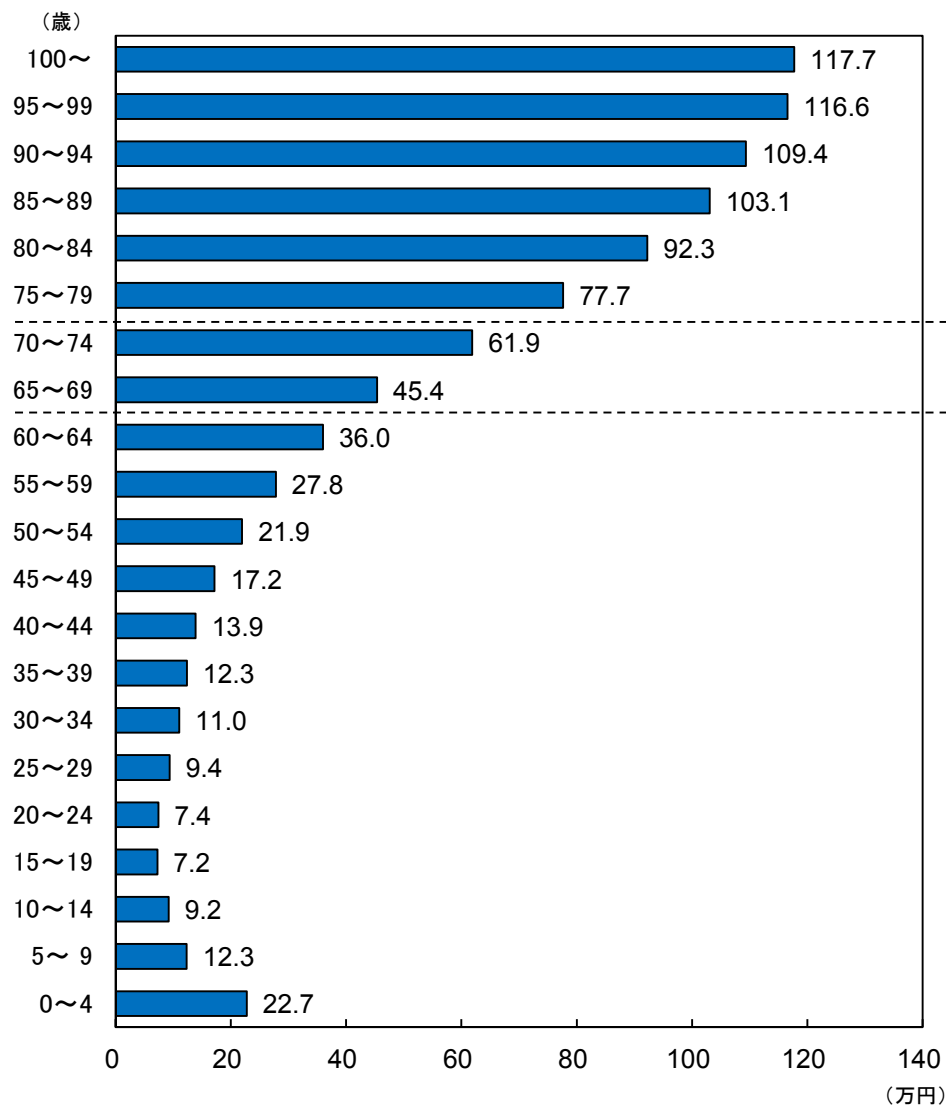

(医科診療費)

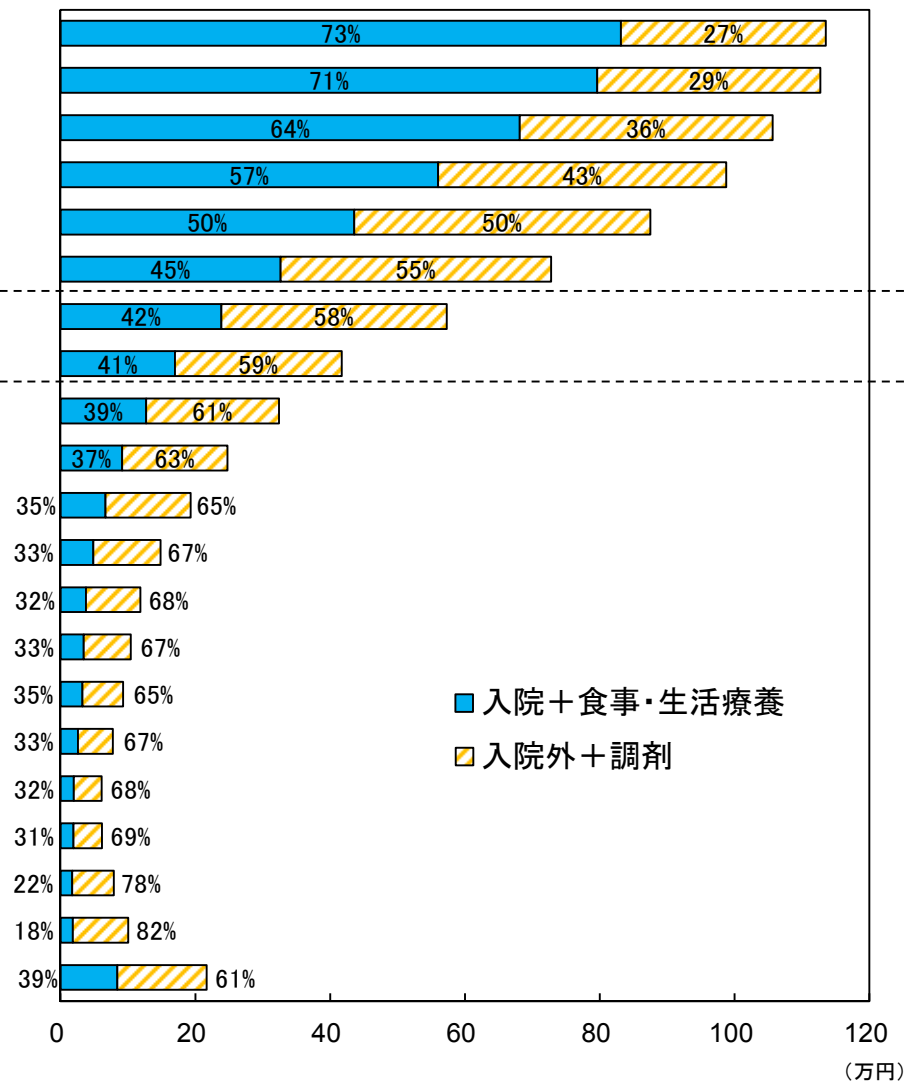

※「医療給付実態調査報告」(厚生労働省保険局)等より作成



## 年齢階級別 三要素(入院、平成26年度)

入院医療費について、三要素（受診率、1件当たり日数、1日当たり医療費）に分解してみると、高齢期に入ると受診率が急増するとともに、1件当たり日数が増加する一方、1日当たり医療費は低下する。

受診率

1件当たり日数

1日当たり医療費

(食事・生活療養を含む)

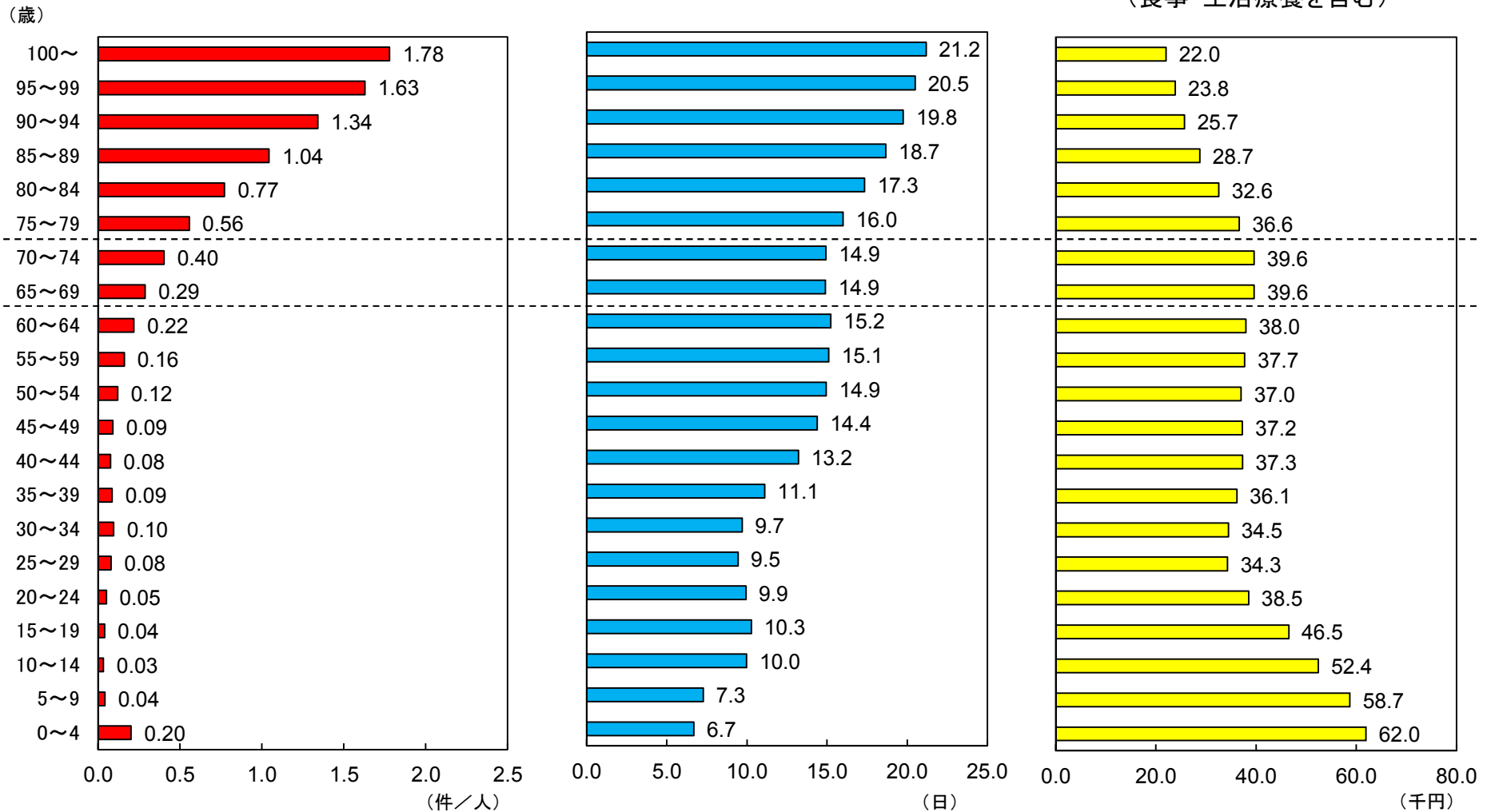

※ 「医療給付実態調査報告」(厚生労働省保険局)等より作成

## 年齢階級別1人当たり推計新規入院件数、推計平均在院日数 及び推計1入院当たり医療費（平成26年度）

入院医療費について、1人当たり推計新規入院件数、推計平均在院日数、推計1入院当たり医療費を算出してみると、高齢期に入ると推計新規入院件数が急増するとともに、推計平均在院日数、推計1入院当たり医療費が増加する。

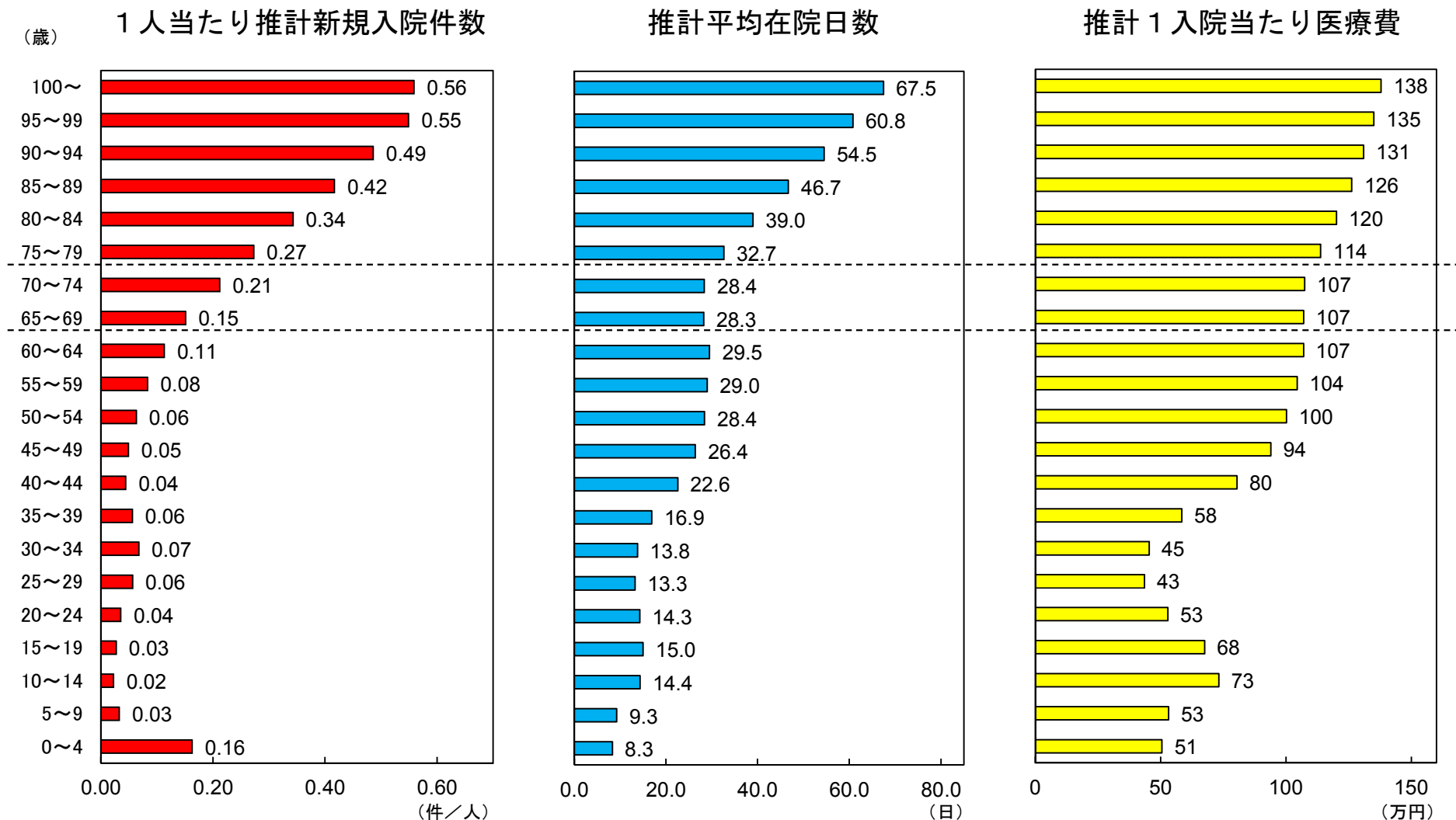

※「医療給付実態調査報告」(厚生労働省保険局)等より作成

## 年齢階級別 三要素(入院外、平成26年度)

入院外医療費について、三要素（受診率、1件当たり日数、1日当たり医療費）に分解してみると、年齢が上がるごとに増加していた受診率が、80歳代前半をピークに低下する。

受診率

1件当たり日数

1日当たり医療費  
(調剤を含む)

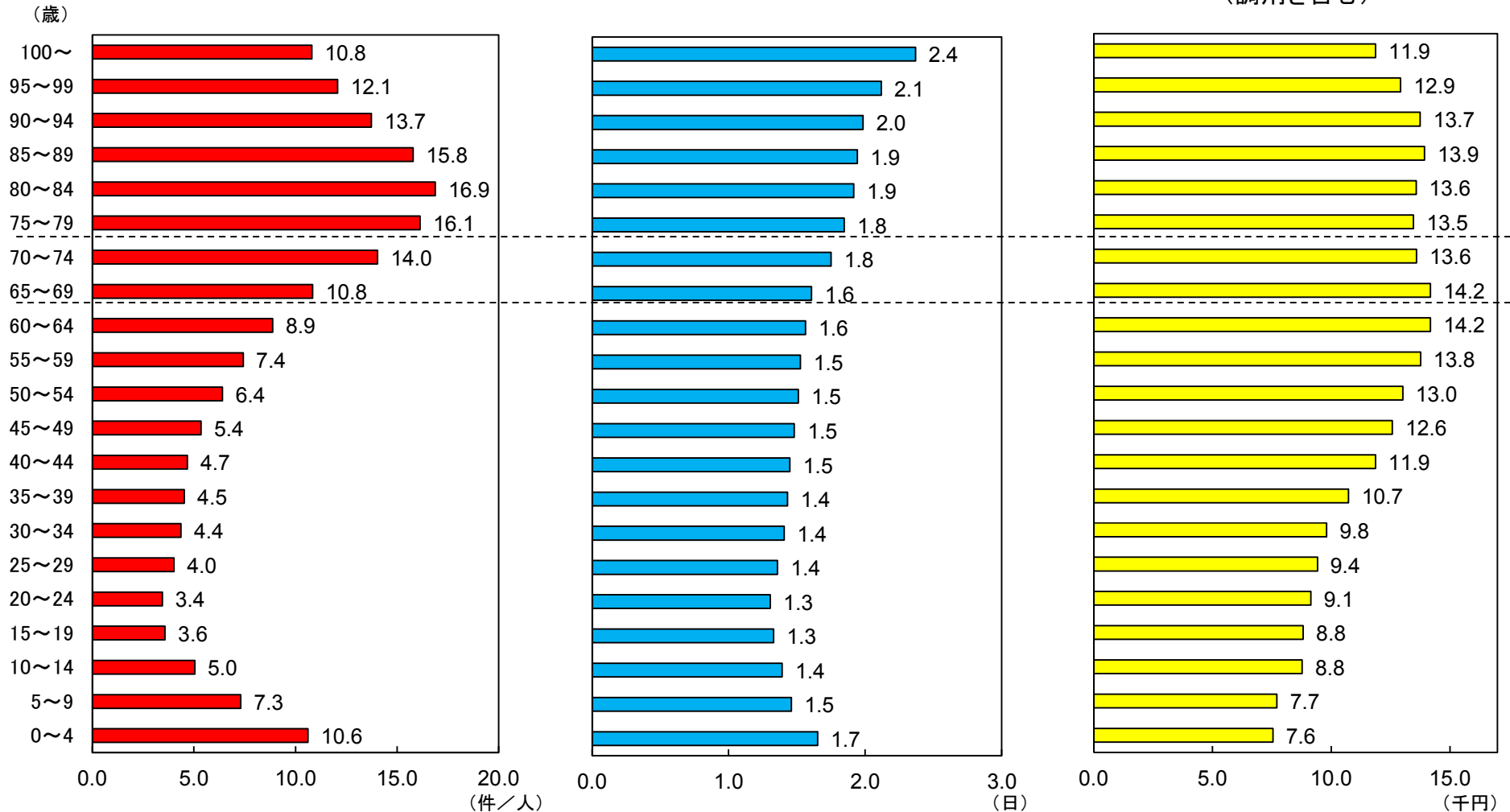

※「医療給付実態調査報告」(厚生労働省保険局)等より作成

## 年齢階級別1人当たり医療費、自己負担額及び保険料の比較(年額) (平成26年度実績に基づく推計値)

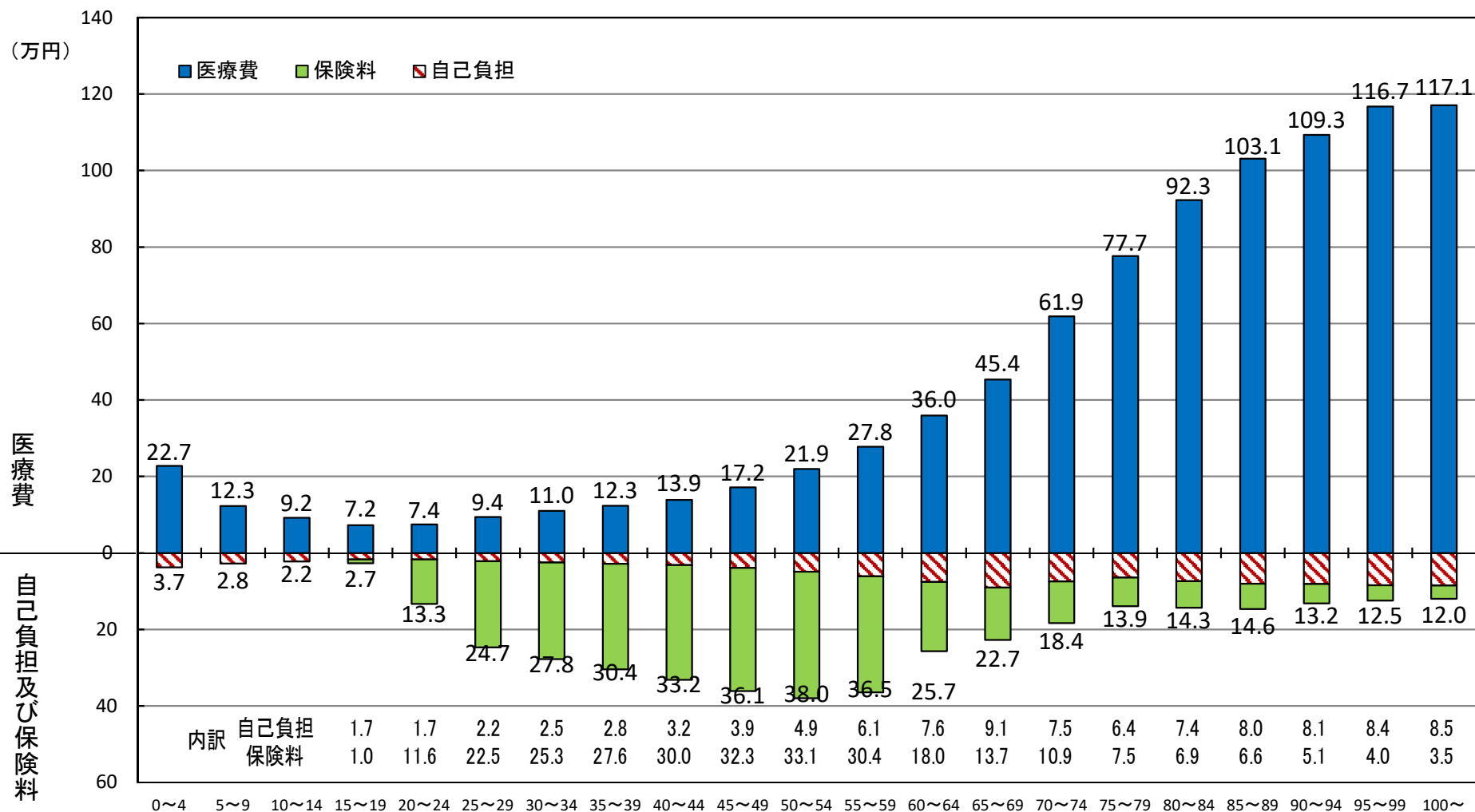

- (注) 1. 1人当たりの医療費と自己負担は、それぞれ加入者の年齢階級別医療費及び自己負担をその年齢階級の加入者数で割ったものである。  
 2. 自己負担は、医療保険制度における自己負担である。  
 3. 予算措置による70~74歳の患者負担補填分は自己負担に含まれている。  
 4. 1人当たり保険料は、被保険者(市町村国保は世帯主)の年齢階級別の保険料(事業主負担分を含む)を、その年齢階級別の加入者数で割ったものである。  
 また、年齢階級別の保険料は健康保険被保険者実態調査、国民健康保険実態調査、後期高齢者医療制度被保険者実態調査等を基に推計した。  
 5. 端数処理の関係で、数字が合わないことがある。