

# 医療保険に関する基礎資料 ～平成 23 年度の医療費等の状況～

(平成 25 年 12 月)

厚生労働省保険局調査課





(14) 平成23年度 協会（一般）、組合健保、共済組合、国保及び後期高齢者医療制度の 診療諸率比較（平成23年度4～3ベース）		
ア 1人当たり診療費	-----	58
イ 受診率	-----	59
ウ 1件当たり日数	-----	60
エ 1日当たり診療費	-----	61
オ 1人当たり推計新規入院件数	-----	62
カ 推計平均在院日数	-----	62
キ 推計1入院当たり医療費	-----	62
(15) 平成23年度 医療保険制度別診療種別の実効給付率	-----	63
<b>6. 高齢者医療関係</b>		
(1) 医療保険制度別前期高齢者交付金等の状況	-----	64
(2) 医療保険制度別後期高齢者支援金等の状況	-----	65
(3) 医療保険制度別老人加入者数等の状況	-----	66
<b>7. 退職者医療制度関係</b>		
(1) 医療保険制度別年度別療養給付費確定拠出金及び標準報酬総額実績額	-----	68
(2) 国民健康保険の退職保険料の推移	-----	68
<b>8. 医療保険制度別平成23年度医療費総括表</b>		
(1) 医療保険計	-----	69
(2) 若人計	-----	70
(3) 被用者保険計	-----	71
(4) 協会（一般）	-----	72
(5) 組合健保	-----	73
(6) 法第3条第2項被保険者	-----	74
(7) 船員保険	-----	75
(8) 共済組合	-----	76
(9)-1国民健康保険計	-----	77
(9)-2国民健康保険（市町村国保）	[再掲] -----	78
(9)-3国民健康保険（国保組合）	[再掲] -----	79
(9)-4国民健康保険（退職被保険者等）	[再掲] -----	80
(10) 後期高齢者医療制度	-----	81
参考1 医療費の動向（国民医療費、老人医療費の動向）	-----	82
参考2 生涯医療費（平成23年度）	-----	84
参考3 後期高齢者医療費の特性（平成23年度）	-----	88
参考4 医療保険制度の財政構造表（平成23年度）	-----	90
参考5 年齢階級別1人当たり医療費（平成23年度）（医療保険制度分）	-----	92

## 利用上の注意

資料中に用いた略称の意味は、次のとおりである。

- ・ 若人 被用者保険と国保の総称
- ・ 被用者保険 協会（一般）、組合健保、法第3条第2項被保険者、船員保険及び共済組合の総称
- ・ 協会けんぽ 全国健康保険協会管掌健康保険  
平成20年9月以前は政府管掌健康保険
- ・ 協会（一般） 全国健康保険協会管掌健康保険（一般被保険者）  
平成20年9月以前は政府管掌健康保険（一般被保険者）
- ・ 組合健保 組管掌健康保険
- ・ 法第3条第2項被保険者 全国健康保険協会管掌健康保険（健康保険法第3条第2項被保険者）  
平成20年9月以前は政府管掌健康保険（健康保険法第3条第2項被保険者）
- ・ 国保 市町村国保と国保組合の総称
- ・ 市町村国保 国民健康保険市町村（一般被保険者）と国民健康保険市町村（退職者医療）の総称
- ・ 国保組合 国民健康保険組合
- ・ 後期高齢者医療 後期高齢者医療制度
- ・ 老人保健 平成19年度以前の老人保健制度。平成20年度創設の後期高齢者医療制度とは制度が異なるため単純な比較はできない。

以下は、東日本大震災による影響として注意が必要である。

- ・ 被災医療機関が診療録等を滅失した場合等に係る概算請求及び被保険者証の提示なく実施した医療で保険者が不明である医療費については、共済組合を除いて集計に含まれていない。当該医療費の金額は、国保で約29億円、後期高齢者医療で約45億円であり、その他の制度では把握していない。
- ・ 自衛隊の医療班や国内、国外から派遣された医療支援チーム等が行った医療で診療報酬請求が行われていないものについては集計に含まれていない。

1. 国民医療費、医療給付費及び経済指標の推移

	国民医療費		人口1人当たり国民医療費		後期高齢者医療費(老人医療費)		後期高齢者医療費(老人医療費)に対する割合		国民所得(NI)		国内総生産(GDP)		国民医療費の割合		(参考)	
	億円	増減率 %	千円	増減率 %	億円	増減率 %	%	億円	増減率 %	億円	増減率 %	対NI %	対GDP %	対NI %	対GDP %	総医療支出 億円
昭和60年度	160,159	6.1	132.3	5.4	40,673	12.7	25.4	2,605,599	7.2	3,303,968	7.2	6.15	4.85	6.15	216,266	6.5
61	170,690	6.6	140.3	6.0	44,377	9.1	26.0	2,679,415	2.8	3,422,664	3.6	6.37	4.99	6.37	224,701	6.5
62	180,759	5.9	147.8	5.3	48,309	8.9	26.7	2,810,998	4.9	3,622,967	5.9	6.43	4.99	6.43	234,028	6.5
63	187,554	3.8	152.8	3.4	51,593	6.8	27.5	3,027,101	7.7	3,876,856	7.0	6.20	4.84	6.20	240,317	6.2
平成元年度	197,290	5.2	160.1	4.8	55,578	7.7	28.2	3,208,020	6.0	4,158,852	7.3	6.15	4.74	6.15	248,483	6.0
2	206,074	4.5	166.7	4.1	59,269	6.6	28.8	3,468,929	8.1	4,516,830	8.6	5.94	4.56	5.94	261,128	5.8
3	218,260	5.9	176.0	5.6	64,095	8.1	29.4	3,689,316	6.4	4,736,076	4.9	5.92	4.61	5.92	278,812	5.9
4	234,784	7.6	188.7	7.2	69,372	8.2	29.5	3,660,072	-0.8	4,832,556	2.0	6.41	4.86	6.41	298,265	6.1
5	243,631	3.8	195.3	3.5	74,511	7.4	30.6	3,653,760	-0.2	4,826,076	-0.1	6.67	5.05	6.67	313,601	6.4
6	257,908	5.9	206.3	5.6	81,596	9.5	31.6	3,700,109	1.3	4,893,788	1.4	6.97	5.27	6.97	330,203	6.7
7	269,577	4.5	214.7	4.1	89,152	9.3	33.1	3,689,367	-0.3	4,977,400	1.7	7.31	5.42	7.31	341,027	6.8
8	284,542	5.6	226.1	5.3	97,232	9.1	34.2	3,801,609	3.0	5,090,958	2.3	7.48	5.59	7.48	355,458	7.0
9	289,149	1.6	229.2	1.4	102,786	5.7	35.5	3,822,945	0.6	5,136,129	0.9	7.56	5.63	7.56	359,962	6.9
10	295,823	2.3	233.9	2.1	108,932	6.0	36.8	3,689,757	-3.5	5,033,241	-2.0	8.02	5.88	8.02	366,687	7.2
11	307,019	3.8	242.3	3.6	118,040	8.4	38.4	3,643,409	-1.3	4,995,442	-0.8	8.43	6.15	8.43	374,613	7.4
12	301,418	-1.8	237.5	-2.0	111,997	-5.1	37.2	3,718,039	2.0	5,041,188	0.9	8.11	5.98	8.11	386,501	7.6
13	310,998	3.2	244.3	2.9	116,560	4.1	37.5	3,667,838	-1.4	5,017,106	-0.5	8.48	6.20	8.48	393,538	7.8
14	309,507	-0.5	242.9	-0.6	117,300	0.6	37.9	3,638,901	-0.8	4,980,088	-0.7	8.51	6.21	8.51	392,940	7.9
15	315,375	1.9	247.1	1.8	116,524	-0.7	36.9	3,681,009	1.2	5,018,891	0.8	8.57	6.28	8.57	398,861	8.0
16	321,111	1.8	251.5	1.8	115,764	-0.7	36.1	3,701,166	0.5	5,027,608	0.2	8.68	6.39	8.68	403,726	8.0
17	331,289	3.2	259.3	3.1	116,444	0.6	35.1	3,741,251	1.1	5,053,494	0.5	8.86	6.56	8.86	413,422	8.2
18	331,276	-0.0	259.3	-0.0	112,594	-3.3	34.0	3,781,903	1.1	5,091,063	0.7	8.76	6.51	8.76	415,008	8.2
19	341,360	3.0	267.2	3.0	112,753	0.1	33.0	3,812,392	0.8	5,130,233	0.8	8.95	6.65	8.95	422,892	8.2
20	348,084	2.0	272.6	2.0	114,146	(1.2)	32.8	3,550,380	-6.9	4,895,201	-4.6	9.80	7.11	9.80	430,908	8.6
21	360,067	3.4	282.4	3.6	120,108	5.2	33.4	3,443,848	-3.0	4,739,339	-3.2	10.46	7.60	10.46	447,363	9.5
22	374,202	3.9	292.2	3.5	127,213	5.9	34.0	3,523,103	2.3	4,800,980	1.3	10.62	7.79	10.62	461,124	9.6
23	385,850	3.1	301.9	3.3	132,991	4.5	34.5	3,467,557	-1.6	4,732,826	-1.4	11.13	8.15	11.13	—	—

※出典：「国民医療費」(厚生労働省大臣官房統計情報部)、「老人医療事業年報」(厚生労働省保険局)、「後期高齢者医療事業年報」(厚生労働省保険局)、「国民所得(NI)及び国内総生産(GDP)」は、内閣府発表の「国民経済計算」、総保健医療支出及びその対GDP比は、OECDの「Health Data 2013」による。

(注) 後期高齢者医療費(老人医療費)については3-2ペースである。また、平成19年度と平成20年度で制度が異なるため単純に比較できない。

## 2. 医療保険制度別保険者数及び適用事業所数

(平成23年度末現在)

		保 険 者 数 ( 運 営 主 体 )	適 用 事 業 所 数
健康保険	協会（一般）	1	1,621,100
	組合健保	1,443	111,742
	法第3条第2項 被保険者	1	1,171
船 員 保 険		1	5,924
共済組合	国 共 済	20	-
	地 共 済	64	-
	私学共済	1	14,345
	計	85	14,345
国民健康保険	市町村国保	1,717	-
	国保組合	164	-
	計	1,881	-
後期高齢者医療制度		47	-

- (注) 1. 法第3条第2項被保険者の適用事業所数は、印紙購入通帳数を計上している。  
 2. 船員保険の適用事業所数は、船舶所有者数を計上している。  
 3. 私学共済の適用事業所数は、学校数を計上している。  
 4. 市町村国保において、広域連合又は一部事務組合を設立している場合は  
 広域連合又は一部事務組合を1保険者としている。

### 3. 適用関係

(1) 平成23年度末の医療保障適用人口

	総計			構成比 %
	被保険者 千人	被扶養者 千人	計 千人	
1 総人口	-	-	127,567	100.00
2 被用者保険(計)	39,766	33,866	73,632	57.72
(1) 協会(一般)	19,631	15,246	34,877	27.34
(2) 組合健康保険	15,553	13,951	29,504	23.13
(3) 法第3条第2項被保険者	12	6	18	0.01
(4) 船員保険	59	73	132	0.10
(5) 共済組合(計)	4,512	4,589	9,101	7.13
7 国共済	1,078	1,225	2,303	1.81
イ 地共済	2,919	3,015	5,934	4.65
ウ 私学共済	514	349	864	0.68
3 国保(計)	38,313	-	38,313	30.03
(1) 市町村国保	35,197	-	35,197	27.59
(2) 国保組合	3,116	-	3,116	2.44
4 後期高齢者医療制度	14,733	-	14,733	11.55
5 医療保険適用人者計	92,813	33,866	126,678	99.30
6 生活保護適用人者	-	-	2,108	1.65
7 統計上の不適合	-	-	-1,219	-0.96

(注) 「総人口」とは、総務省統計局「人口推計月報」による平成24年4月1日現在の総人口である。



(2) 医療保障適用人口の推移（年度末現在）

年度	総人口 千人	医療保険 適用者計		被用者保険計		被保険者		被扶養者		国保計			後期高齢者 医療制度		生活保護法 適用者数 千人	合計 千人
		千人	千人	千人	千人	千人	千人	千人	千人	国保組合		千人	千人			
										市町村国保	国保組合					
昭和50年度	112,464	111,794	67,798	29,796	38,002	43,996	41,359	2,637	1,366	113,160	1,366	113,160				
51	113,566	112,784	68,750	30,029	38,721	44,034	41,366	2,668	1,381	114,165	1,381	114,165				
52	114,624	113,802	69,523	30,199	39,324	44,279	41,526	2,753	1,426	115,228	1,426	115,228				
53	115,622	114,928	70,420	30,560	39,860	44,508	41,662	2,846	1,448	116,376	1,448	116,376				
54	116,541	115,932	71,380	31,163	40,217	44,552	41,614	2,938	1,437	117,369	1,437	117,369				
55	117,415	117,035	72,499	31,752	40,747	44,536	41,475	3,061	1,443	118,478	1,443	118,478				
56	118,223	116,998	72,528	32,245	40,283	44,470	41,295	3,175	1,463	118,461	1,463	118,461				
57	119,034	118,098	73,482	32,622	40,860	44,616	41,307	3,309	1,474	119,572	1,474	119,572				
58	119,808	118,912	74,075	32,988	41,087	44,837	41,427	3,410	1,488	120,400	1,488	120,400				
59	120,550	119,886	74,852	33,352	41,500	45,034	41,544	3,490	1,476	121,362	1,476	121,362				
60	121,315	120,742	75,448	33,630	41,819	45,294	41,750	3,544	1,416	122,158	1,416	122,158				
61	121,910	121,241	75,705	33,931	41,774	45,536	41,889	3,647	1,319	122,560	1,319	122,560				
62	122,458	121,966	76,628	34,581	42,048	45,338	41,560	3,778	1,239	123,205	1,239	123,205				
63	122,969	122,925	78,311	35,654	42,656	44,614	40,690	3,924	1,150	124,075	1,150	124,075				
平成元年度	123,394	123,602	79,813	36,821	42,992	43,789	39,729	4,060	1,072	124,674	1,072	124,674				
2	123,840	124,260	81,191	37,927	43,265	43,089	38,882	4,187	991	125,251	991	125,251				
3	124,173	124,234	81,616	38,993	42,623	42,617	38,294	4,324	928	125,162	928	125,162				
4	124,533	124,576	82,146	39,656	42,490	42,430	37,978	4,452	894	125,470	894	125,470				
5	124,815	124,977	82,449	39,966	42,484	42,528	37,971	4,557	891	125,869	891	125,869				
6	125,102	125,061	82,250	40,210	42,040	42,811	38,195	4,616	891	125,952	891	125,952				
7	125,637	125,307	82,066	40,347	41,719	43,240	38,590	4,650	888	126,194	888	126,194				
8	125,950	125,824	82,136	40,555	41,581	43,688	39,019	4,669	899	126,722	899	126,722				
9	126,284	125,956	81,620	40,476	41,144	44,336	39,814	4,522	924	126,880	924	126,880				
10	126,552	126,064	80,610	40,006	40,604	45,454	41,021	4,433	977	127,040	977	127,040				
11	126,780	126,405	79,824	39,566	40,258	46,581	42,242	4,340	1,038	127,443	1,038	127,443				
12	127,040	126,351	78,723	39,242	39,481	47,628	43,374	4,254	1,109	127,460	1,109	127,460				
13	127,333	126,461	77,508	38,641	38,867	48,953	44,770	4,183	1,192	127,653	1,192	127,653				
14	127,561	126,738	76,441	38,132	38,310	50,297	46,191	4,106	1,292	128,030	1,292	128,030				
15	127,650	126,857	75,621	37,991	37,630	51,236	47,200	4,036	1,391	128,247	1,391	128,247				
16	127,678	127,097	75,519	38,250	37,269	51,579	47,609	3,970	1,456	128,554	1,456	128,554				
17	127,723	127,176	75,549	38,715	36,834	51,627	47,693	3,934	1,502	128,678	1,502	128,678				
18	127,747	127,301	76,033	39,434	36,600	51,268	47,380	3,888	1,533	128,834	1,533	128,834				
19	127,687	127,427	76,703	40,149	36,554	50,724	46,881	3,843	1,567	128,994	1,567	128,994				
20	127,566	127,175	74,226	39,868	34,358	39,492	35,970	3,522	1,655	128,830	1,655	128,830				
21	127,445	127,047	74,055	39,777	34,278	39,098	35,665	3,433	1,866	128,914	1,866	128,914				
22	127,708	126,907	73,797	39,749	34,048	38,769	35,493	3,277	2,022	128,930	2,022	128,930				
23	127,567	126,678	73,632	39,766	33,866	38,313	35,197	3,116	2,108	128,787	2,108	128,787				

- (注) 1. 各制度の事業年報等を基に作成。  
2. 「総人口」とは、総務省統計局「人口推計月報」による翌年度4月1日現在の総人口である。  
3. 平成19年度以前は、75歳以上の者等は被用者保険、国保のいずれかに加入していたが、平成20年度以降は後期高齢者医療制度に属していることに注意を要する。  
以下、各表について同じ。

(3) - 1 医療保険制度別加入者数の推移 (年度末現在)

	被用者保険計		協会(一般)		組合健保		法第3条第2項被保険者		船員保険		共济組合		国保計		市町村国保		国保組合		後期高齢者医療制度	
	千人	増減率 %	千人	増減率 %	千人	増減率 %	千人	増減率 %	千人	増減率 %	千人	増減率 %	千人	増減率 %	千人	増減率 %	千人	増減率 %	千人	増減率 %
平成14年度	38,132	-1.3	18,812	-1.6	14,790	-1.0	22	-19.1	73	-6.0	4,434	-0.9	50,297	2.7	46,191	3.2	4,106	-1.8	•	•
15	37,991	-0.4	18,815	0.0	14,655	-0.9	19	-13.3	69	-6.1	4,431	-0.1	51,236	1.9	47,200	2.2	4,036	-1.7	•	•
16	38,250	0.7	18,931	0.6	14,787	0.9	17	-12.4	66	-4.2	4,449	0.4	51,579	0.7	47,609	0.9	3,970	-1.6	•	•
17	38,715	1.2	19,156	1.2	15,054	1.8	15	-9.7	65	-1.9	4,424	-0.6	51,627	0.1	47,693	0.2	3,934	-0.9	•	•
18	39,434	1.9	19,501	1.8	15,456	2.7	13	-13.0	63	-2.1	4,399	-0.6	51,288	-0.7	47,380	-0.7	3,888	-1.2	•	•
19	40,149	1.8	19,807	1.6	15,871	2.7	11	-16.3	63	-1.1	4,397	0.0	50,724	-1.1	46,881	-1.1	3,843	-1.1	•	•
20	39,868	-0.7	19,496	-1.6	15,906	0.2	11	-3.1	62	-1.8	4,394	-0.1	39,492	-22.1	35,970	-23.3	3,522	-8.4	13,458	•••
21	39,777	-0.2	19,517	0.1	15,722	-1.2	11	4.9	61	-1.4	4,465	1.6	39,098	-1.0	35,665	-0.8	3,433	-2.5	13,894	3.2
22	39,749	-0.1	19,580	0.3	15,574	-0.9	12	2.9	60	-1.4	4,523	1.3	38,769	-0.8	35,493	-0.5	3,277	-4.5	14,341	3.2
23	39,766	0.0	19,631	0.3	15,553	-0.1	12	1.7	59	-2.1	4,512	-0.3	38,313	-1.2	35,197	-0.8	3,116	-4.9	14,733	2.7
平成14年度	38,310	-1.4	17,039	-0.8	15,778	-1.9	12	-12.2	124	-7.4	5,356	-2.0	-	-	-	-	-	-	-	-
15	37,630	-1.8	16,707	-2.0	15,488	-1.8	11	-6.2	116	-6.5	5,308	-0.9	-	-	-	-	-	-	-	-
16	37,269	-1.0	16,686	-0.1	15,203	-1.8	11	-5.9	108	-7.5	5,262	-0.9	-	-	-	-	-	-	-	-
17	36,834	-1.2	16,493	-1.2	15,065	-0.9	10	-6.8	103	-4.1	5,163	-1.9	-	-	-	-	-	-	-	-
18	36,600	-0.6	16,437	-0.3	15,018	-0.3	8	-15.2	98	-5.1	5,038	-2.4	-	-	-	-	-	-	-	-
19	36,554	-0.1	16,488	0.3	14,989	-0.2	7	-22.0	95	-3.3	4,976	-1.2	-	-	-	-	-	-	-	-
20	34,358	-6.0	15,210	-7.8	14,431	-3.7	6	-9.8	82	-13.0	4,629	-7.0	-	-	-	-	-	-	-	-
21	34,278	-0.2	15,311	0.7	14,228	-1.4	6	0.8	80	-3.2	4,653	0.5	-	-	-	-	-	-	-	-
22	34,048	-0.7	15,265	-0.3	14,035	-1.4	6	2.9	76	-4.2	4,665	0.3	-	-	-	-	-	-	-	-
23	33,866	-0.5	15,246	-0.1	13,951	-0.6	6	-1.9	73	-3.8	4,589	-1.6	-	-	-	-	-	-	-	-
平成14年度	76,441	-1.4	35,851	-1.2	30,568	-1.4	34	-16.8	198	-6.9	9,790	-1.5	50,297	2.7	46,191	3.2	4,106	-1.8	•	•
15	75,621	-1.1	35,522	-0.9	30,144	-1.4	31	-10.8	185	-6.4	9,739	-0.5	51,236	1.9	47,200	2.2	4,036	-1.7	•	•
16	75,519	-0.1	35,616	0.3	29,990	-0.5	28	-10.0	174	-6.2	9,711	-0.3	51,579	0.7	47,609	0.9	3,970	-1.6	•	•
17	75,549	0.0	35,650	0.1	30,119	0.4	25	-8.6	168	-3.2	9,587	-1.3	51,627	0.1	47,693	0.2	3,934	-0.9	•	•
18	76,033	0.6	35,938	0.8	30,474	1.2	22	-13.9	161	-3.9	9,437	-1.6	51,268	-0.7	47,380	-0.7	3,888	-1.2	•	•
19	76,703	0.9	36,294	1.0	30,860	1.3	18	-18.5	157	-2.4	9,373	-0.7	50,724	-1.1	46,881	-1.1	3,843	-1.1	•	•
20	74,226	-3.2	34,705	-4.4	30,337	-1.7	17	-5.6	144	-8.5	9,023	-3.7	39,492	-22.1	35,970	-23.3	3,522	-8.4	13,458	•••
21	74,055	-0.2	34,828	0.4	29,951	-1.3	17	3.5	141	-2.4	9,118	1.1	39,098	-1.0	35,665	-0.8	3,433	-2.5	13,894	3.2
22	73,797	-0.3	34,845	0.0	29,609	-1.1	18	2.9	136	-3.0	9,189	0.8	38,769	-0.8	35,493	-0.5	3,277	-4.5	14,341	3.2
23	73,632	-0.2	34,877	0.1	29,504	-0.4	18	0.5	132	-3.0	9,101	-1.0	38,313	-1.2	35,197	-0.8	3,116	-4.9	14,733	2.7

(注) 1. 各制度の事業年報等を基に作成。  
2. 特例退職被保険者は、組合健保に含まれている。

(3) ー2 医療保険制度別加入者数の推移 (年度末現在) 老人保健を除く

	被用者保険計		協会(一般)		組合健保		法第3条第2項被保険者		船員保険		共済組合		国保計					
	千人	増減率	千人	増減率	千人	増減率	千人	増減率	千人	増減率	千人	増減率	千人	増減率	市町村国保		国保組合	
															千人	増減率	千人	増減率
平成14年度	37,581	-1.3	18,353	-1.7	14,713	-1.0	21	-20.0	73	-6.1	4,422	-0.8	37,188	1.7	33,414	2.2	3,774	-2.1
15	37,430	-0.4	18,356	0.0	14,568	-1.0	18	-13.1	68	-6.2	4,419	-0.1	37,462	0.7	33,762	1.0	3,700	-2.0
16	37,669	0.6	18,467	0.6	14,686	0.8	16	-12.3	65	-4.3	4,435	0.4	37,182	-0.7	33,552	-0.6	3,630	-1.9
17	38,104	1.2	18,680	1.2	14,935	1.7	15	-9.8	64	-2.1	4,410	-0.6	36,558	-1.7	32,970	-1.7	3,588	-1.2
18	38,791	1.8	19,010	1.8	15,320	2.6	13	-13.3	63	-2.2	4,385	-0.6	35,612	-2.6	32,077	-2.7	3,536	-1.5
19	39,474	1.8	19,298	1.5	15,719	2.6	11	-16.8	62	-1.2	4,384	-0.0	34,489	-3.2	31,003	-3.3	3,486	-1.4
20	39,473	0.0	19,234	-0.3	15,782	0.4	10	-2.3	61	-1.5	4,386	0.0	34,130	-1.0	30,730	-0.9	3,400	-2.5
21	39,375	-0.2	19,253	0.1	15,595	-1.2	11	4.7	60	-1.4	4,456	1.6	33,710	-1.2	30,397	-1.1	3,313	-2.6
22	39,335	-0.1	19,308	0.3	15,442	-1.0	11	2.3	59	-1.7	4,514	1.3	33,295	-1.2	30,137	-0.9	3,158	-4.7
23	39,331	0.0	19,345	0.2	15,415	-0.2	11	0.7	58	-2.3	4,502	-0.3	32,613	-2.1	29,615	-1.7	2,997	-5.1
平成14年度	35,601	-1.3	15,484	-0.7	15,053	-1.7	11	-11.8	110	-7.4	4,945	-2.0	-	-	-	-	-	-
15	35,006	-1.7	15,196	-1.9	14,795	-1.7	10	-5.4	102	-6.6	4,902	-0.9	-	-	-	-	-	-
16	34,684	-0.9	15,185	-0.1	14,537	-1.7	9	-5.6	94	-7.6	4,859	-0.9	-	-	-	-	-	-
17	34,296	-1.1	15,010	-1.2	14,413	-0.8	9	-6.9	90	-4.5	4,773	-1.8	-	-	-	-	-	-
18	34,080	-0.6	14,965	-0.3	14,372	-0.3	7	-15.3	86	-4.8	4,650	-2.6	-	-	-	-	-	-
19	34,056	-0.1	15,007	0.3	14,352	-0.1	6	-20.4	83	-3.5	4,608	-0.9	-	-	-	-	-	-
20	33,810	-0.7	14,887	-0.8	14,277	-0.5	6	-4.0	80	-3.5	4,560	-1.0	-	-	-	-	-	-
21	33,752	-0.2	15,000	0.8	14,081	-1.4	6	0.3	78	-3.0	4,588	0.6	-	-	-	-	-	-
22	33,542	-0.6	14,963	-0.2	13,893	-1.3	6	2.8	74	-4.1	4,605	0.4	-	-	-	-	-	-
23	33,365	-0.5	14,943	-0.1	13,810	-0.6	6	-2.5	72	-3.7	4,534	-1.5	-	-	-	-	-	-
平成14年度	112	-	73	-	28	-	0	-	0	-	11	-	496	-	481	-	15	-
15	324	188.3	209	186.3	83	195.5	1	27.3	1	156.4	31	190.9	1,533	209.4	1,491	210.0	43	191.9
16	518	60.0	331	58.2	136	64.7	1	21.7	2	58.3	49	60.2	2,590	68.9	2,521	69.1	69	60.3
17	713	37.6	452	36.7	192	41.4	1	16.7	2	36.1	66	34.0	3,712	43.3	3,616	43.4	95	38.5
18	896	25.6	564	24.7	249	29.4	1	-4.9	3	24.1	80	20.9	4,763	28.3	4,643	28.4	120	25.9
19	1,001	11.7	625	11.0	285	14.4	1	-4.0	3	10.3	86	8.3	5,396	13.3	5,261	13.3	135	12.2
20	943	-5.8	584	-6.6	278	-2.6	1	10.6	3	-7.1	77	-10.6	5,361	-0.6	5,240	-0.4	121	-9.9
21	928	-1.6	576	-1.4	275	-1.0	1	10.6	3	-4.4	74	-4.4	5,388	0.5	5,268	0.5	120	-1.2
22	921	-0.8	574	-0.3	274	-0.4	1	10.7	3	1.4	69	-6.7	5,474	1.6	5,355	1.7	119	-1.2
23	936	1.7	589	2.6	279	1.7	1	17.0	3	-0.6	64	-6.3	5,701	4.1	5,582	4.2	119	0.0
平成14年度	73,295	-1.2	33,909	-1.0	29,794	-1.3	32	-16.3	183	-6.7	9,377	-1.3	37,684	3.1	33,895	3.7	3,789	-1.8
15	72,760	-0.7	33,762	-0.4	29,446	-1.2	29	-10.1	172	-6.1	9,352	-0.3	38,996	3.5	35,253	4.0	3,743	-1.2
16	72,872	0.2	33,982	0.7	29,358	-0.3	26	-9.4	162	-5.8	9,343	-0.1	39,772	2.0	36,073	2.3	3,689	-1.2
17	73,113	0.3	34,142	0.5	29,541	0.6	24	-8.1	157	-3.1	9,249	-1.0	40,270	1.3	36,586	1.4	3,684	-0.4
18	73,767	0.9	34,539	1.2	29,941	1.4	21	-13.8	152	-3.3	9,115	-1.5	40,376	0.3	36,720	0.4	3,656	-0.8
19	74,531	1.0	34,931	1.1	30,356	1.4	17	-17.7	148	-2.3	9,078	-0.4	39,885	-1.2	36,264	-1.2	3,621	-1.0
20	74,226	-0.4	34,705	-0.6	30,337	-0.1	17	-2.4	144	-2.8	9,023	-0.6	39,492	-1.0	35,970	-0.8	3,522	-2.7
21	74,055	-0.2	34,828	0.4	29,951	-1.3	17	3.5	141	-2.4	9,118	1.1	39,098	-1.0	35,665	-0.8	3,433	-2.5
22	73,797	-0.3	34,845	0.0	29,609	-1.1	18	2.9	136	-3.0	9,189	0.8	38,769	-0.8	35,493	-0.5	3,277	-4.5
23	73,632	-0.2	34,877	0.1	29,504	-0.4	18	0.5	132	-3.0	9,101	-1.0	38,313	-1.2	35,197	-0.8	3,116	-4.9

(注) 1. 各制度の事業年報等を基に作成。  
 2. 特例退職被保険者は、組合健保に含まれている。  
 3. 共済組合は推計値である。

(4) ー 1 医療保険制度別加入者数の推移 (年度平均4～3ベース)

	被用者保険計		協会(一般)		組合健保		法第2条第2項 被保険者		船員保険		共済組合		国保計		市町村国保		国保組合		後期高齢者 医療制度	
	千人	%	千人	%	千人	%	千人	%	千人	%	千人	%	千人	%	千人	%	千人	%	千人	%
平成14年度	38,674	-1.6	19,134	-2.1	14,996	-1.2	24	-16.8	76	-6.4	4,443	-0.8	49,893	3.0	45,749	3.5	4,144	-1.7	-	-
15	38,297	-1.0	18,989	-0.8	14,776	-1.5	20	-16.7	71	-6.6	4,440	-0.1	51,075	2.4	47,005	2.7	4,070	-1.8	-	-
16	38,422	0.3	19,099	0.6	14,801	0.2	18	-9.7	67	-5.3	4,436	-0.1	51,630	1.1	47,634	1.3	3,996	-1.8	-	-
17	38,800	1.0	19,249	0.8	15,038	1.6	16	-12.0	66	-1.5	4,431	-0.1	51,757	0.2	47,807	0.4	3,950	-1.2	-	-
18	39,445	1.7	19,551	1.6	15,409	2.5	14	-11.5	65	-2.3	4,406	-0.6	51,576	-0.3	47,672	-0.3	3,904	-1.2	-	-
19	40,207	1.9	19,905	1.8	15,831	2.7	12	-17.3	64	-1.6	4,396	-0.2	51,090	-0.9	47,225	-0.9	3,865	-1.0	-	-
20	40,360	0.4	19,804	-0.5	16,088	1.6	11	-9.9	63	-1.6	4,394	0.0	39,724	-22.2	36,171	-23.4	3,563	-8.1	13,231	...
21	40,050	-0.8	19,625	-0.9	15,928	-1.0	11	6.2	62	-1.6	4,424	0.7	39,509	-0.5	36,033	-0.4	3,475	-2.2	13,652	3.2
22	39,941	-0.3	19,682	0.3	15,694	-1.5	12	2.6	61	-1.6	4,493	1.6	39,176	-0.8	35,835	-0.6	3,342	-3.8	14,097	3.3
23	39,935	0.0	19,703	0.1	15,632	-0.4	12	2.2	59	-1.8	4,528	0.8	38,758	-1.1	35,593	-0.7	3,165	-5.3	14,517	3.0
平成14年度	38,352	-1.7	17,081	-0.7	15,802	-2.5	13	-11.1	128	-7.5	5,329	-1.8	-	-	-	-	-	-	-	-
15	37,693	-1.7	16,787	-1.7	15,497	-1.9	11	-9.7	119	-7.2	5,279	-0.9	-	-	-	-	-	-	-	-
16	37,223	-1.2	16,639	-0.9	15,241	-1.7	11	-4.6	110	-7.4	5,222	-1.1	-	-	-	-	-	-	-	-
17	36,822	-1.1	16,539	-0.6	15,017	-1.5	10	-7.2	105	-4.2	5,151	-1.4	-	-	-	-	-	-	-	-
18	36,492	-0.9	16,413	-0.8	14,950	-0.4	9	-14.6	100	-5.1	5,020	-2.5	-	-	-	-	-	-	-	-
19	36,343	-0.4	16,410	-0.0	14,893	-0.4	7	-19.3	96	-4.1	4,937	-1.7	-	-	-	-	-	-	-	-
20	34,255	-5.7	15,199	-7.4	14,370	-3.5	6	-15.3	83	-13.3	4,597	-6.9	-	-	-	-	-	-	-	-
21	34,087	-0.5	15,192	0.0	14,222	-1.0	6	0.2	81	-3.2	4,586	-0.2	-	-	-	-	-	-	-	-
22	33,914	-0.5	15,215	0.2	14,008	-1.5	6	1.3	77	-3.8	4,606	0.4	-	-	-	-	-	-	-	-
23	33,724	-0.6	15,172	-0.3	13,886	-0.9	6	-0.4	74	-4.1	4,585	-0.5	-	-	-	-	-	-	-	-
平成14年度	77,026	-1.6	36,215	-1.4	30,798	-1.9	37	-14.9	204	-7.1	9,772	-1.4	49,893	3.0	45,749	3.5	4,144	-1.7	-	-
15	75,990	-1.3	35,776	-1.2	30,273	-1.7	32	-14.3	190	-7.0	9,720	-0.5	51,075	2.4	47,005	2.7	4,070	-1.8	-	-
16	75,645	-0.5	35,739	-0.1	30,042	-0.8	29	-7.9	177	-6.6	9,658	-0.6	51,630	1.1	47,634	1.3	3,996	-1.8	-	-
17	75,621	-0.0	35,787	0.1	30,055	0.0	26	-10.2	172	-3.2	9,582	-0.8	51,757	0.2	47,807	0.4	3,950	-1.2	-	-
18	75,936	0.4	35,964	0.5	30,359	1.0	23	-12.7	165	-4.1	9,426	-1.6	51,576	-0.3	47,672	-0.3	3,904	-1.2	-	-
19	76,550	0.8	36,315	1.0	30,724	1.2	19	-18.1	160	-3.1	9,333	-1.0	51,090	-0.9	47,225	-0.9	3,865	-1.0	-	-
20	74,615	-2.5	35,003	-3.6	30,458	-0.9	16	-11.9	146	-8.6	8,992	-3.7	39,724	-22.2	36,171	-23.4	3,563	-8.1	13,231	...
21	74,137	-0.6	34,818	-0.5	30,151	-1.0	17	4.0	142	-2.5	9,010	0.2	39,509	-0.5	36,033	-0.4	3,475	-2.2	13,652	3.2
22	73,855	-0.4	34,898	0.2	29,703	-1.5	18	2.1	138	-2.9	9,099	1.0	39,176	-0.8	35,835	-0.6	3,342	-3.8	14,097	3.3
23	73,658	-0.3	34,876	-0.1	29,517	-0.6	18	1.3	134	-3.1	9,114	0.2	38,758	-1.1	35,593	-0.7	3,165	-5.3	14,517	3.0

(注) 1. 各制度の事業年報等を基に作成。  
 2. 特別退職被保険者は、組合健保に含まれている。  
 3. 共済組合については推計値である。

(4) - 2 医療保険制度別加入者数の推移 (年度平均4~3ベース) 老人保健を除く

被保険者	被用者保険計		協会(一般)		組合健保		法第3条第2項被保険者		船員保険		共济組合		国保計		国保組合			
	千人	増減率%	千人	増減率%	千人	増減率%	千人	増減率%	千人	増減率%	千人	増減率%	千人	増減率%	千人	増減率%		
平成14年度	38,134	-1.7	18,683	-2.1	14,924	-1.2	23	-17.3	75	-6.5	4,429	-0.9	37,094	2.1	33,280	2.5	3,815	-1.9
15	37,738	-1.0	18,536	-0.8	14,695	-1.5	19	-17.1	70	-6.7	4,417	-0.3	37,579	1.3	33,842	1.7	3,737	-2.0
16	37,858	0.3	18,644	0.6	14,708	0.1	17	-9.4	66	-5.3	4,421	0.1	37,493	-0.2	33,834	-0.0	3,659	-2.1
17	38,213	0.9	18,785	0.8	14,930	1.5	15	-12.1	65	-1.7	4,418	-0.1	36,993	-1.3	33,385	-1.3	3,608	-1.4
18	38,783	1.5	19,072	1.5	15,283	2.4	13	-11.6	64	-2.5	4,351	-1.5	36,177	-2.0	32,620	-2.3	3,556	-1.4
19	39,553	2.0	19,410	1.8	15,687	2.6	11	-17.9	63	-1.7	4,383	0.7	35,109	-3.2	31,598	-3.1	3,511	-1.3
20	39,971	1.1	19,545	0.7	15,968	1.8	10	-8.7	62	-1.4	4,386	0.1	34,327	-2.2	30,897	-2.2	3,430	-2.3
21	39,657	-0.8	19,366	-0.9	15,804	-1.0	11	5.5	61	-1.7	4,416	0.7	34,127	-0.6	30,772	-0.4	3,355	-0.4
22	39,539	-0.3	19,418	0.3	15,566	-1.5	11	2.1	60	-1.8	4,485	1.6	33,723	-1.2	30,500	-0.9	3,223	-3.9
23	39,518	-0.1	19,428	0.1	15,500	-0.4	11	1.4	58	-2.1	4,520	0.8	33,141	-1.7	30,093	-1.3	3,048	-5.4
平成14年度	35,620	-1.6	15,511	-0.7	15,059	-2.3	11	-10.8	113	-7.6	4,926	-1.8	-	-	-	-	-	-
15	35,057	-1.6	15,260	-1.6	14,795	-1.8	10	-9.4	105	-7.3	4,887	-0.8	-	-	-	-	-	-
16	34,633	-1.2	15,136	-0.8	14,565	-1.6	10	-3.9	97	-7.5	4,825	-1.3	-	-	-	-	-	-
17	34,273	-1.0	15,048	-0.6	14,363	-1.4	9	-6.9	93	-4.3	4,761	-1.3	-	-	-	-	-	-
18	34,019	-0.7	14,936	-0.7	14,303	-0.4	8	-15.1	88	-5.2	4,685	-1.6	-	-	-	-	-	-
19	33,848	-0.5	14,933	-0.4	14,252	-0.4	6	-17.9	84	-4.2	4,572	-2.4	-	-	-	-	-	-
20	33,691	-0.5	14,868	-0.4	14,211	-0.3	6	-9.1	81	-4.0	4,526	-1.0	-	-	-	-	-	-
21	33,552	-0.4	14,876	0.1	14,072	-1.0	6	-0.4	78	-3.0	4,521	-0.1	-	-	-	-	-	-
22	33,399	-0.5	14,909	0.2	13,864	-1.5	6	1.2	75	-3.7	4,545	0.5	-	-	-	-	-	-
23	33,223	-0.5	14,871	-0.3	13,745	-0.9	6	-0.7	72	-4.1	4,529	-0.3	-	-	-	-	-	-
平成14年度	28	-	18	-	7	-	0	-	0	-	3	-	122	-	118	-	4	-
15	225	707.1	145	706.6	57	719.5	0	137.0	1	602.5	22	725.7	1,053	762.7	1,024	29	713.8	
16	423	88.2	271	87.1	109	93.4	1	23.2	1	80.7	41	84.1	2,101	99.5	2,045	56	90.4	
17	615	45.5	391	44.3	164	49.8	1	20.2	2	45.3	58	42.6	3,181	51.4	3,099	82	46.6	
18	805	30.8	507	29.9	221	34.8	1	3.9	3	28.7	73	26.3	4,275	34.4	4,167	107	30.8	
19	968	20.3	607	19.6	273	23.5	1	-4.0	3	18.7	84	15.7	5,222	22.2	5,092	130	20.9	
20	952	-1.6	590	-2.9	279	2.3	1	-1.6	3	-1.8	80	-5.6	5,397	3.4	5,275	123	-5.6	
21	928	-2.6	575	-2.4	275	-1.6	1	19.0	3	-4.8	74	-7.5	5,382	-0.3	5,261	120	-1.7	
22	917	-1.1	571	-0.8	273	-0.6	3	8.8	3	-2.1	69	-5.8	5,453	1.3	5,334	119	-1.6	
23	918	0.1	577	1.0	273	-0.1	1	13.6	3	-0.2	65	-6.5	5,617	3.0	5,500	117	-1.1	
平成14年度	73,782	-1.6	34,212	-1.4	29,990	-1.8	34	-14.8	188	-7.1	9,358	-1.3	37,216	2.4	33,398	2.9	3,818	-1.8
15	73,020	-1.0	33,941	-0.8	29,547	-1.5	30	-13.7	176	-6.7	9,326	-0.3	38,632	3.8	34,866	4.4	3,766	-1.4
16	72,913	-0.1	34,051	0.3	29,383	-0.6	28	-7.0	165	-6.2	9,287	-0.4	39,594	2.5	35,879	2.9	3,715	-1.4
17	73,101	0.3	34,223	0.5	29,456	0.3	25	-9.6	160	-2.8	9,237	-0.5	40,174	1.5	36,484	1.7	3,690	-0.7
18	73,607	0.7	34,515	0.9	29,807	1.2	22	-12.4	154	-3.6	9,109	-1.4	40,452	0.7	36,788	0.8	3,664	-0.7
19	74,369	1.0	34,950	1.3	30,212	1.4	18	-17.5	150	-2.7	9,039	-0.8	40,331	-0.3	36,690	-0.3	3,641	-0.6
20	74,615	0.3	35,003	0.2	30,458	0.8	16	-8.6	146	-2.8	8,992	-0.5	39,724	-1.5	36,171	-1.4	3,553	-2.4
21	74,137	-0.6	34,818	-0.5	30,151	-1.0	17	4.0	142	-2.5	9,010	0.2	39,509	-0.5	36,033	-0.4	3,475	-2.2
22	73,855	-0.4	34,898	0.2	29,703	-1.5	18	2.1	138	-2.9	9,099	1.0	39,176	-0.8	35,835	-0.6	3,342	-3.8
23	73,658	-0.3	34,876	-0.1	29,517	-0.6	18	1.3	134	-3.1	9,114	0.2	38,758	-1.1	35,593	-0.7	3,165	-5.3

(注) 1. 各制度の事業年齢等を基に作成。  
 2. 特例退職被保険者は、組合健保に含まれている。  
 3. 共济組合は推計値である。

(5) 医療保険制度別扶養率の推移（年度末、年度平均4～3ベース）

	被用者保険計							国保計		
	協会（一般）	組合健保	法第3条第2項 被保険者	船員保険	共済組合	国保計	市町村国保	国保組合		
平成14年度	0.906	1.067	0.534	1.693	1.208	1.97	1.95	2.34		
15	0.888	1.057	0.577	1.685	1.198	1.96	1.93	2.33		
16	0.881	1.028	0.620	1.627	1.183	1.94	1.91	2.32		
17	0.861	1.001	0.640	1.590	1.167	1.91	1.88	2.30		
18	0.843	0.972	0.624	1.541	1.145	1.88	1.86	2.28		
19	0.832	0.944	0.582	1.506	1.132	1.86	1.83	2.24		
20	0.780	0.907	0.541	1.334	1.054	1.80	1.77	2.15		
21	0.784	0.905	0.520	1.309	1.042	1.78	1.75	2.14		
22	0.780	0.901	0.520	1.273	1.031	1.77	1.74	2.13		
23	0.777	0.897	0.501	1.251	1.017	1.75	1.73	2.11		
平成14年度	0.893	1.054	0.520	1.688	1.199	1.98	1.95	2.33		
15	0.884	1.049	0.564	1.676	1.189	1.97	1.94	2.33		
16	0.969	1.030	0.596	1.639	1.177	1.95	1.92	2.31		
17	0.949	0.999	0.629	1.595	1.162	1.92	1.90	2.30		
18	0.925	0.970	0.607	1.549	1.139	1.89	1.87	2.28		
19	0.904	0.941	0.592	1.510	1.123	1.87	1.84	2.25		
20	0.849	0.893	0.556	1.331	1.046	1.80	1.78	2.14		
21	0.851	0.893	0.525	1.310	1.037	1.79	1.76	2.13		
22	0.849	0.893	0.518	1.279	1.025	1.77	1.75	2.12		
23	0.844	0.888	0.505	1.250	1.013	1.76	1.74	2.11		

(注) 1. 各制度の事業年報等を基に作成。

2. 国保は1世帯当たり被保険者数である。

3. 年度平均は4～3ベースである。

(6) 医療保険制度別加入者平均年齢の推移

	協会(一般)	組合健保	法第3条第2項被保険者	船員保険	共済組合	市町村国保	国保組合	後期高齢者医療制度
	歳	歳	歳	歳	歳	歳	歳	歳
平成19年度	43.5	41.0	・	47.7	42.9	56.1	41.2	・
20	43.3	41.1	・	47.7	42.9	49.2	38.8	81.8
21	43.6	41.3	53.5	47.6	43.0	49.5	38.9	81.8
22	43.8	41.5	53.5	48.0	43.0	49.7	39.0	81.9
23	43.8	41.8	52.9	47.8	42.9	50.0	39.1	81.9
平成19年度	30.3	27.5	・	35.8	27.7	・	・	・
20	26.5	25.6	・	31.1	24.3	・	・	・
21	26.6	25.7	35.1	31.0	24.2	・	・	・
22	26.6	25.5	34.7	31.6	24.1	・	・	・
23	26.5	25.5	33.9	31.5	23.9	・	・	・
平成19年度	37.6	34.5	・	40.6	34.9	56.1	41.2	・
20	36.0	33.8	・	38.3	33.4	49.2	38.8	81.8
21	36.2	33.9	47.2	38.1	33.4	49.5	38.9	81.8
22	36.3	34.0	47.1	38.8	33.4	49.7	39.0	81.9
23	36.3	34.1	46.5	38.8	33.4	50.0	39.1	81.9
計								

(注) 1. 各制度の実態調査等を基に作成。

2. 9月末現在の平均年齢。

3. 平成19年度以前については、老人保健を含めた平均年齢である。

(7) 医療保険制度の年齢階級別加入者 (平成23年度平均)

ア 加入者数

総数	総人口 (10月1日)	生活保護法 適用者数 (7月1日)	医療保険 制度計	協会 (一般)			組合 健保			法第3条第2項被保険者			船員 保険		
				計	被保険者	被扶養者	計	被保険者	被扶養者	計	被保険者	被扶養者	計	被保険者	被扶養者
総数	127,799	2,024	126,933	34,876	19,703	15,172	29,517	15,632	13,886	18	12	6	134	59	74
0～4歳	5,303	50	5,397	1,947	—	1,947	1,803	—	1,803	0	—	0	6	—	6
5～9	5,490	71	5,585	1,956	—	1,956	1,848	—	1,848	0	—	0	7	—	7
10～14	5,912	98	5,940	2,033	—	2,033	1,915	—	1,915	1	—	1	8	—	8
15～19	6,075	86	6,071	2,102	145	1,957	1,833	88	1,745	1	0	1	11	1	10
20～24	6,370	29	6,651	2,392	1,295	1,097	1,989	1,034	956	1	0	0	10	4	6
25～29	7,219	32	7,484	2,711	2,125	586	2,419	2,017	401	1	0	0	7	4	3
30～34	8,093	62	8,275	3,011	2,320	690	2,660	2,053	607	1	1	0	7	4	3
35～39	9,712	74	9,796	3,421	2,593	829	3,207	2,309	898	1	1	0	8	5	3
40～44	9,315	113	9,338	3,051	2,339	713	3,137	2,200	937	1	1	0	9	5	4
45～49	7,966	99	7,903	2,589	2,032	556	2,520	1,787	733	1	1	0	10	6	4
50～54	7,639	132	7,536	2,534	1,974	560	2,085	1,455	630	1	1	0	13	8	5
55～59	8,320	144	8,139	2,658	1,962	696	1,886	1,302	585	2	2	1	17	11	6
60～64	10,632	251	10,348	2,841	1,986	855	1,482	996	485	3	2	1	14	9	5
65～69	7,861	215	7,567	1,053	658	395	460	259	201	2	1	0	5	2	2
70～74	7,184	212	6,787	577	275	302	273	132	141	1	1	0	3	1	2
75～79	6,143	171	5,888	—	—	—	—	—	—	—	—	—	—	—	—
80～84	4,494	97	4,313	—	—	—	—	—	—	—	—	—	—	—	—
85～89	2,625	57	2,523	—	—	—	—	—	—	—	—	—	—	—	—
90～94	1,082	23	1,038	—	—	—	—	—	—	—	—	—	—	—	—
95～99	317	7	304	—	—	—	—	—	—	—	—	—	—	—	—
100歳以上 (再掲) 未就学児	47	1	47	—	—	—	—	—	—	—	—	—	—	—	—
	—	—	7,055	2,525	—	2,525	2,370	—	2,370	1	—	1	8	—	8

(注) 1. 「総人口」は、総務省統計局「人口推計年報」による。

2. 「生活保護適用者数」は、厚生労働省社会・援護局「被保護者全国一斉調査」に基づき保険局調査課で推計したもの。

3. 「協会 (一般)」、「組合健保」、「法第3条第2項被保険者」及び「船員保険」の70歳未満の年齢階級別加入者割合は「健康保険・船員保険被保険者実態調査報告」による。

4. 「船員保険」の75歳以上の被保険者は70～74歳の区分に含めている。



ア 加入者数 (つづき)

総数	共済組合			国共済			地共済			私学共済			国保計		市町村国保		国保組合		後期高齢者医療制度			
	千人	被保険者	被扶養者	千人	被保険者	被扶養者	千人	被保険者	被扶養者	千人	被保険者	被扶養者	千人	計	千人	(再掲)退職	千人	計	千人	現役並外 所得者	現役並外 所得者以外	千人
9,114	4,528	4,585	2,304	1,080	1,224	5,943	2,990	3,013	867	519	349	38,758	35,593	3,165	14,517	1,014	13,502					
0～4歳	587	587	165	—	165	379	—	379	42	—	42	1,054	899	155	—	—	—	—	—	—	—	
5～9	611	611	172	—	172	400	—	400	39	—	39	1,163	992	171	—	—	—	—	—	—	—	
10～14	668	668	180	—	180	448	—	448	40	—	40	1,316	1,128	188	—	—	—	—	—	—	—	
15～19	718	701	181	10	171	493	6	487	43	0	43	1,407	1,219	188	—	—	—	—	—	—	—	
20～24	705	445	173	81	92	444	125	319	88	54	34	1,554	1,366	188	—	—	—	—	—	—	—	
25～29	603	470	155	121	34	358	273	85	89	76	14	1,744	1,557	187	—	—	—	—	—	—	—	
30～34	671	515	182	132	50	412	321	91	76	62	14	1,926	1,714	211	—	—	—	—	—	—	—	
35～39	845	627	251	175	76	518	393	125	75	58	17	2,314	2,041	273	—	—	—	—	—	—	—	
40～44	833	608	237	161	76	527	394	132	69	53	16	2,307	2,033	274	—	—	—	—	—	—	—	
45～49	817	592	215	144	70	537	398	139	66	50	16	1,966	1,741	225	—	—	—	—	—	—	—	
50～54	862	631	187	129	58	610	454	156	66	48	17	2,041	1,812	229	—	—	—	—	—	—	—	
55～59	770	582	126	88	38	580	450	130	63	44	19	2,806	2,543	264	—	—	—	—	—	—	—	
60～64	294	193	56	36	20	170	111	59	68	46	22	5,714	5,401	313	—	1,843	—	—	—	—	—	
65～69	68	26	11	3	8	27	3	24	30	21	10	5,829	5,646	183	—	—	—	—	—	—	—	
70～74	65	9	12	0	12	40	1	40	13	8	5	5,617	5,500	117	—	—	—	—	—	—	—	
75～79	—	—	—	—	—	—	—	—	—	—	—	—	—	—	—	—	—	—	—	—	—	
80～84	—	—	—	—	—	—	—	—	—	—	—	—	—	—	—	—	—	—	—	—	—	
85～89	—	—	—	—	—	—	—	—	—	—	—	—	—	—	—	—	—	—	—	—	—	
90～94	—	—	—	—	—	—	—	—	—	—	—	—	—	—	—	—	—	—	—	—	—	
95～99	—	—	—	—	—	—	—	—	—	—	—	—	—	—	—	—	—	—	—	—	—	
100歳以上	—	—	—	—	—	—	—	—	—	—	—	—	—	—	—	—	—	—	—	—	—	
(再掲)未就学児	760	—	221	—	221	486	—	486	54	—	54	1,391	1,187	204	—	—	—	—	—	—	—	

(注) 1. 「共済組合」は各所管官庁からの報告に基づき保険局調査課により推計したもの。  
 2. 「国保」の70歳未満の年齢階級別加入者数は「国民健康保険実態調査報告」による。  
 3. 「後期高齢者医療制度」は「後期高齢者医療事業月報」による。  
 4. 「(再掲)退職」は、遡及して資格を取得した者に係る遡及期間が含まれていない場合があるため、数値が小さくなっている可能性がある。

イ 構成比

総数	総人口 (10月1日)			生活保護法 適用者数 (7月1日)			医療保険 制度計			協会(一般)			組合健保			法第3条第2項被保険者			船員保険						
	%	計	被保険者	被扶養者	%	計	被保険者	被扶養者	%	計	被保険者	被扶養者	%	計	被保険者	被扶養者	%	計	被保険者	被扶養者	%	計	被保険者	被扶養者	
総数	100.00	100.00	100.00	100.00	100.00	100.00	100.00	100.00	100.00	100.00	100.00	100.00	100.00	100.00	100.00	100.00	100.00	100.00	100.00	100.00	100.00	100.00	100.00	100.00	
0～4歳	4.15	2.45	4.25	4.25	5.58	—	12.83	12.99	6.11	—	—	12.99	12.99	2.40	—	7.14	4.80	—	—	—	4.80	—	—	8.64	
5～9	4.30	3.52	4.40	4.40	5.61	—	12.89	13.31	6.26	—	—	13.31	13.31	2.69	—	8.02	4.98	—	—	—	4.98	—	—	8.96	
10～14	4.63	4.85	4.68	4.68	5.83	—	13.40	13.79	6.49	—	—	13.79	13.79	3.11	—	9.27	6.31	—	—	—	6.31	—	—	11.36	
15～19	4.75	4.24	4.78	4.78	6.03	0.74	12.90	12.56	6.21	0.56	0.56	12.56	12.56	3.90	0.53	10.58	8.04	—	—	—	8.04	—	—	13.64	
20～24	4.98	1.42	5.24	5.24	6.86	6.57	7.23	6.88	6.74	6.61	6.61	6.88	6.88	4.65	2.92	8.08	7.28	—	—	—	7.28	—	—	7.55	
25～29	5.65	1.60	5.90	5.90	7.77	10.78	3.87	2.89	8.19	12.90	2.89	2.89	2.89	4.53	3.81	5.95	5.30	—	—	—	5.30	—	—	3.99	
30～34	6.33	3.06	6.52	6.52	8.63	11.78	4.55	4.37	9.01	13.14	4.37	4.37	4.37	5.39	4.95	6.25	5.28	—	—	—	5.28	—	—	3.77	
35～39	7.60	3.67	7.72	7.72	9.81	13.16	5.46	6.47	10.87	14.77	6.47	6.47	6.47	6.79	6.93	6.51	5.96	—	—	—	5.96	—	—	4.28	
40～44	7.29	5.58	7.36	7.36	8.75	11.87	4.70	6.75	10.63	14.07	6.75	6.75	6.75	8.38	9.72	5.73	6.53	—	—	—	6.53	—	—	4.75	
45～49	6.23	4.90	6.23	6.23	7.42	10.32	3.67	5.28	8.54	11.43	5.28	5.28	5.28	7.74	9.60	4.07	7.17	—	—	—	7.17	—	—	5.26	
50～54	5.98	6.51	5.94	5.94	7.26	10.02	3.69	4.54	7.06	9.31	4.54	4.54	4.54	7.70	9.54	4.07	9.54	—	—	—	9.54	—	—	7.05	
55～59	6.51	7.09	6.41	6.41	7.62	9.96	4.59	4.21	6.39	8.33	4.21	4.21	4.21	10.26	12.72	5.37	12.64	—	—	—	12.64	—	—	8.07	
60～64	8.32	12.41	8.15	8.15	8.15	10.08	5.63	3.49	5.02	6.37	3.49	3.49	3.49	16.89	20.74	9.29	10.44	—	—	—	10.44	—	—	7.17	
65～69	6.15	10.62	5.96	5.96	3.02	3.34	2.60	1.45	1.56	1.65	1.45	1.45	1.45	9.86	12.04	5.55	3.49	—	—	—	3.49	—	—	2.94	
70～74	5.62	10.49	5.35	5.35	1.65	1.40	1.99	1.01	0.92	0.84	1.01	1.01	1.01	5.69	6.49	4.11	2.23	—	—	—	2.23	—	—	2.58	
75～79	4.81	8.45	4.64	4.64	—	—	—	—	—	—	—	—	—	—	—	—	—	—	—	—	—	—	—	—	
80～84	3.52	4.80	3.40	3.40	—	—	—	—	—	—	—	—	—	—	—	—	—	—	—	—	—	—	—	—	
85～89	2.05	2.80	1.99	1.99	—	—	—	—	—	—	—	—	—	—	—	—	—	—	—	—	—	—	—	—	
90～94	0.85	1.16	0.82	0.82	—	—	—	—	—	—	—	—	—	—	—	—	—	—	—	—	—	—	—	—	
95～99	0.25	0.34	0.24	0.24	—	—	—	—	—	—	—	—	—	—	—	—	—	—	—	—	—	—	—	—	
100歳以上 (再掲) 未就学児	0.04	0.05	0.04	0.04	7.24	—	16.65	17.06	8.03	—	—	—	—	3.16	—	9.42	6.24	—	—	—	6.24	—	—	—	11.23

(注) 1. 「総人口」は、総務省統計局「人口推計年報」による。  
2. 「生活保護適用者数」は、厚生労働省社会・援護局「被保護者全国一斉調査」に基づき保険局調査票で推計したもの。  
3. 「協会(一般)」、「組合健保」、「法第3条第2項被保険者」及び「船員保険」の年齢階級別加入者割合は「健康保険・船員保険被保険者実態調査報告」による。

イ 構成比 (つづき)

総数	共済組合						(再掲) 国共済						(再掲) 地共済						(再掲) 私学共済						国保			後期高齢者医療制度						
	計		被保険者		被扶養者		計		被保険者		被扶養者		計		被保険者		被扶養者		計		被保険者		被扶養者		計		市町村国保		国保組合		計		現役並み所得者以外	
	%	%	%	%	%	%	%	%	%	%	%	%	%	%	%	%	%	%	%	%	%	%	%	%	%	%	%	%	%	%	%	%		
100.00	100.00	100.00	100.00	100.00	100.00	100.00	100.00	100.00	100.00	100.00	100.00	100.00	100.00	100.00	100.00	100.00	100.00	100.00	100.00	100.00	100.00	100.00	100.00	100.00	100.00	100.00	100.00	100.00	100.00	100.00	100.00	100.00		
6.44	6.44	12.80	12.80	13.52	13.52	7.18	6.38	6.38	6.38	12.58	12.58	4.86	4.86	4.86	4.86	4.86	4.86	4.86	4.86	4.86	2.72	2.72	2.53	2.53	2.72	2.72	4.88	4.88	4.88	4.88	100.00			
6.71	6.71	13.33	13.33	14.07	14.07	7.48	6.73	6.73	6.73	13.27	13.27	4.52	4.52	4.52	4.52	4.52	4.52	4.52	4.52	4.52	3.00	3.00	2.79	2.79	3.00	3.00	5.40	5.40	5.40	5.40	—			
7.33	7.33	14.56	14.56	14.68	14.68	7.80	7.54	7.54	7.54	14.86	14.86	4.64	4.64	4.64	4.64	4.64	4.64	4.64	4.64	4.64	3.40	3.40	3.17	3.17	3.40	3.40	5.95	5.95	5.95	5.95	—			
7.87	7.87	15.28	15.28	13.96	13.96	7.87	8.30	8.30	8.30	16.15	16.15	5.00	5.00	5.00	5.00	5.00	5.00	5.00	5.00	5.00	3.63	3.63	3.43	3.43	3.63	3.63	5.93	5.93	5.93	5.93	—			
7.74	7.74	9.71	9.71	7.52	7.52	7.51	7.47	7.47	7.47	10.59	10.59	10.17	10.17	10.17	10.17	10.17	10.17	10.17	10.17	10.17	4.01	4.01	3.84	3.84	4.01	4.01	5.95	5.95	5.95	5.95	—			
6.61	6.61	2.90	2.90	2.81	2.81	6.75	6.02	6.02	6.02	2.81	2.81	10.30	10.30	10.30	10.30	10.30	10.30	10.30	10.30	10.30	4.50	4.50	4.37	4.37	4.50	4.50	5.90	5.90	5.90	5.90	—			
7.36	7.36	3.39	3.39	4.12	4.12	7.91	6.94	6.94	6.94	3.02	3.02	8.75	8.75	8.75	8.75	8.75	8.75	8.75	8.75	8.75	4.97	4.97	4.82	4.82	4.97	4.97	6.67	6.67	6.67	6.67	—			
9.27	9.27	4.75	4.75	6.22	6.22	10.91	8.72	8.72	8.72	4.16	4.16	8.66	8.66	8.66	8.66	8.66	8.66	8.66	8.66	8.66	5.97	5.97	5.74	5.74	5.97	5.97	8.61	8.61	8.61	8.61	—			
9.13	9.13	4.90	4.90	6.19	6.19	10.28	8.86	8.86	8.86	4.40	4.40	7.96	7.96	7.96	7.96	7.96	7.96	7.96	7.96	7.96	5.95	5.95	5.71	5.71	5.95	5.95	8.66	8.66	8.66	8.66	—			
8.96	8.96	4.91	4.91	5.76	5.76	9.31	9.03	9.03	9.03	4.61	4.61	7.56	7.56	7.56	7.56	7.56	7.56	7.56	7.56	7.56	5.07	5.07	4.89	4.89	5.07	5.07	7.10	7.10	7.10	7.10	—			
9.46	9.46	5.03	5.03	4.75	4.75	8.10	10.26	10.26	10.26	5.17	5.17	7.55	7.55	7.55	7.55	7.55	7.55	7.55	7.55	7.55	5.27	5.27	5.09	5.09	5.27	5.27	7.24	7.24	7.24	7.24	—			
8.44	8.44	4.10	4.10	3.12	3.12	5.46	9.77	9.77	9.77	4.32	4.32	7.31	7.31	7.31	7.31	7.31	7.31	7.31	7.31	7.31	7.24	7.24	7.14	7.14	7.24	7.24	8.33	8.33	8.33	8.33	—			
3.22	3.22	2.20	2.20	1.64	1.64	2.44	2.86	2.86	2.86	1.95	1.95	7.78	7.78	7.78	7.78	7.78	7.78	7.78	7.78	7.78	14.74	14.74	15.18	15.18	14.74	14.74	9.88	9.88	9.88	9.88	—			
0.74	0.74	0.91	0.91	0.68	0.68	0.48	0.45	0.45	0.45	0.80	0.80	3.47	3.47	3.47	3.47	3.47	3.47	3.47	3.47	3.47	15.04	15.04	15.86	15.86	15.04	15.04	5.78	5.78	5.78	5.78	1.04			
0.71	0.71	1.23	1.23	0.97	0.97	0.52	0.68	0.68	0.68	1.31	1.31	1.46	1.46	1.46	1.46	1.46	1.46	1.46	1.46	1.46	14.49	14.49	15.45	15.45	14.49	14.49	3.70	3.70	3.70	3.70	0.37			
—	—	—	—	—	—	—	—	—	—	—	—	—	—	—	—	—	—	—	—	—	—	—	—	—	—	—	—	—	—	—	—			
—	—	—	—	—	—	—	—	—	—	—	—	—	—	—	—	—	—	—	—	—	—	—	—	—	—	—	—	—	—	—	—	—		
—	—	—	—	—	—	—	—	—	—	—	—	—	—	—	—	—	—	—	—	—	—	—	—	—	—	—	—	—	—	—	—	—		
—	—	—	—	—	—	—	—	—	—	—	—	—	—	—	—	—	—	—	—	—	—	—	—	—	—	—	—	—	—	—	—	—		
—	—	—	—	—	—	—	—	—	—	—	—	—	—	—	—	—	—	—	—	—	—	—	—	—	—	—	—	—	—	—	—	—		
—	—	—	—	—	—	—	—	—	—	—	—	—	—	—	—	—	—	—	—	—	—	—	—	—	—	—	—	—	—	—	—	—		
—	—	—	—	—	—	—	—	—	—	—	—	—	—	—	—	—	—	—	—	—	—	—	—	—	—	—	—	—	—	—	—	—		
—	—	—	—	—	—	—	—	—	—	—	—	—	—	—	—	—	—	—	—	—	—	—	—	—	—	—	—	—	—	—	—	—		
8.34	8.34	16.58	16.58	18.03	18.03	9.58	8.17	8.17	8.17	16.12	16.12	6.23	6.23	6.23	6.23	6.23	6.23	6.23	6.23	3.59	3.59	3.33	3.33	3.59	3.59	6.44	6.44	6.44	6.44	—	—			

(注) 1. 「共済組合」は各所管官庁からの報告に基づき保険局調査課により推計したもの(2ページ)。  
 2. 「国保」の70歳未満の年齢階級別加入者割合は「国民健康保険実態調査報告」による。  
 3. 「後期高齢者医療制度」は「後期高齢者医療事業月報」による。

4 収支関係 (平成23年度)

(1) 平成23年度医療保険制度別決算状況 (億円)

経常収入	健康保険		船員保険	共済組合			国保		後期高齢者 医療制度	合計
	協会けんぽ	組合健保		国共済	地共済		市町村国保	国保組合		
					私学共済	国保組合				
保険料	68,855	65,150	279	4,829	14,802	1,959	27,755	4,252	9,073	196,954
国庫負担	11,539	36	35	-	-	-	30,944	2,930	39,806	85,290
都道府県負担	-	-	-	-	-	-	8,292	62	11,809	20,163
市町村負担	-	-	-	-	-	-	8,093	-	10,458	18,551
後期高齢者交付金	-	-	-	-	-	-	29,569	67	51,917	51,917
前期高齢者交付金	-	2	-	-	-	-	7,058	-	-	29,638
退職交付金	-	-	-	-	-	-	15,184	179	7,058	7,058
その他	176	1,297	1	126	1,039	4	15,184	179	169	18,175
合計	80,571	66,484	316	4,954	15,840	1,963	126,894	7,490	123,233	427,745
保険給付費	46,997	36,181	203	2,634	8,505	1,244	90,820	4,748	122,948	314,280
後期高齢者支援金	14,652	14,079	56	1,094	2,885	442	15,915	1,491	-	50,614
前期高齢者納付金	12,425	11,779	40	1,250	3,297	287	47	521	-	29,647
退職拠出金	2,675	2,855	12	269	745	121	-	45	-	6,721
その他	1,243	5,088	6	36	1,040	2	19,132	786	692	28,025
合計	77,992	69,981	317	5,283	16,471	2,095	125,915	7,592	123,640	429,287
経常収支差 A	2,579	▲3,497	▲1	▲329	▲630	▲132	979	▲102	▲407	▲1,542
(参考) 22年度決算	2,484	▲4,156	▲0	▲319	▲134	62	90	▲310	▲97	▲2,381
経常外収入	10	2,641	-	-	-	-	-	-	-	2,650
経常外支出	-	1,239	-	-	-	-	-	-	-	1,239
経常外収支差 B	10	1,401	-	-	-	-	-	-	-	1,411
総収支差 C=A+B	2,589	▲2,096	▲1	▲329	▲630	▲132	979	▲102	▲407	▲131
(参考) 22年度決算	2,540	▲2,624	▲0	▲319	▲134	62	90	▲310	▲97	▲793
その他 D	-	▲385	-	-	-	-	-	-	-	▲385

(2) 積立金等の状況

前年度末積立金等	▲638	42,388	237	1,366	3,196	901	901	1,817	
当年度末積立金等	1,951	39,907	235	1,036	2,566	769	769	1,410	
増減	2,589	▲2,482	▲1	▲329	▲630	▲132	▲132	▲407	
(参考) C+D	2,589	▲2,482	▲1	▲329	▲630	▲132	▲132	▲407	

- (注1) 端数の関係上、合計及び収支差がずれることがある。  
(注2) 各制度における老人保健拠出金は経常支出の「その他」に含まれている。  
(注3) 前期高齢者交付金、後期高齢者支戻金、前期高齢者納付金及び退職拠出金等については、当年度概算額と前々年度精算額を加えたものとなっており、平成23年度の実績に基づく精算は平成25年度に行われる。  
(注4) 協会けんぽの経常外収入については、平成22年度末業務剰余金が平成23年度決算に計上されている。  
(注5) 組合健保については、経常収入に調整保険料収入及び財政調整事業交付金を、経常支出に財政調整事業拠出金を算入すると、経常収支差は▲2,469億円になる。また、平成23年度末に存在した健康保険組合の収支状況を集計しており、「その他D」は平成23年度中に解散した健康保険組合に係る積立金の減少等である。  
(注6) 船員保険の経常収入及び経常支出には、職務上の給付及び災害保健福祉に係る給付が含まれない。また、経常収入に準備金戻入を算入すると、経常収支差は3億円になる。  
(注7) 市町村国保の経常収入には、決算補てん等のための市町村一般会計の法定外繰入3,509億円が含まれている。また、市町村国保について、経常収入の「その他」には共同事業交付金14,767億円、経常支出の「その他」には共同事業拠出金14,752億円が含まれている。  
(注8) 国保及び後期高齢者医療制度については、翌年度に精算される国庫負担等の額を調整している。  
(注9) 積立金等には繰越金を含む。また、国保の積立金については、介護が一体のものとなっており、医療分として区分されていないため計上していない。  
(平成23年度の国保全体としての積立金は市町村国保3,392億円、国保組合3,237億円である。)

(3) 平成23年度医療保険制度別保険料率及び国庫負担(率)

	被用者保険							市町村国保	後期高齢者医療制度	
	協会(一般)	組合健保	法第3条第2項被保険者	船員保険	共済組合					1世帯当たり平均保険料調定額
					国共済	地共済	私学共済			
保険料率	%	%	円	%	%	%	%	%	円	
事業主	47.5	( 0.70 ) 43.8	220~1,895	47.0	35.5	45.0	33.5	42.6	141,854	
被保険者	47.5	( 0.57 ) 36.1	140~1,175	45.5	35.5	45.0	33.5	42.6	97,982 5,193	
計	95.0	( 1.28 ) 79.9	360~3,070	92.5	70.9	90.1	67.0	85.3	53,682 22,700	
国庫負担(率)	16.4	—	16.4	28億円	—	—	—	—	給付費の約43%等	

- (注) 1. 介護分を含まない数値である。  
 2. 組合健保の保険料率は、平成24年2月末現在における一般保険料率と調整保険料率の合計であり、各保険者の保険料率を単純平均したものである。括弧内には調整保険料率を再掲している。  
 3. 船員保険の保険料率は災害補償給付分を含まない。災害補償給付分を含めた場合の事業主保険料率は61.0%である。  
 4. 共済組合の保険料率は、福祉財源分を含んでいる。地共済は総報酬ベースに換算した財源率である。共済組合計については、単純平均である。  
 なお、国共済の財源率は防衛省の自衛官及び外務省在在を除いた単純平均である。  
 5. 国保の1世帯当たりの保険料調定額、保険料率調定額は「国民健康保険事業年報」による。  
 6. 後期高齢者医療制度の1世帯当たりの保険料調定額、保険料率調定額は「後期高齢者医療制度被保険者実態調査報告」による。  
 7. 船員保険の国庫負担には、保険給付費等補助金（平成元年度から平成21年度までは定額30億円）を計上している。

(4) 被用者保険制度別標準報酬並びに国民及び後期高齢者医療制度における前年所得（基礎控除前）の推移（4～3ページ）

年度	標準報酬											前年所得（基礎控除前）		
	協定（一般）		組合健保		法定第2項被保険者		船員保険		共済組合		市町村国保		後期高齢者医療制度	
	円	%	円	%	円	%	円	%	円	%	円	%	円	%
平成14年度	658,345	-2.8	663,075	-2.1	—	—	3,361	-6.8	231,436	-1.9	418,011	-3.3	—	—
15	648,030	-1.6	655,433	-1.2	—	—	3,288	-2.2	229,130	-1.0	417,058	-0.2	—	—
16	(733,246)	(. )	(817,246)	(. )	—	—	(3,638)	(. )	(305,663)	(. )	414,059	-0.7	—	—
17	648,966	0.1	658,185	0.4	—	—	3,081	-6.3	229,666	0.2	414,059	-0.7	—	—
18	(735,138)	(0.3)	(823,118)	(0.7)	—	—	(3,406)	(-6.4)	(305,604)	(-0.0)	430,361	3.9	—	—
19	653,980	0.8	667,253	1.4	—	—	3,024	-1.9	228,724	-0.4	430,361	3.9	—	—
20	(741,022)	(0.8)	(834,981)	(1.4)	—	—	(3,337)	(-2.0)	(303,784)	(-0.6)	430,361	0.1	—	—
21	663,070	1.5	681,491	2.1	—	—	2,943	-2.7	225,275	-1.5	430,361	0.1	—	—
22	(751,884)	(1.4)	(852,220)	(2.1)	—	—	(3,251)	(-2.6)	(299,846)	(-1.3)	432,053	0.3	—	—
23	681,020	2.6	703,377	3.2	—	—	2,963	0.7	224,915	-0.2	432,053	0.3	—	—
年度	(769,719)	(2.4)	(882,761)	(3.6)	—	—	(3,277)	(0.8)	(299,289)	(-0.2)	432,053	0.3	—	—
累計	677,647	-0.5	713,794	1.5	—	—	2,973	0.3	220,791	-1.8	432,053	0.3	—	—
1	(762,120)	(-1.0)	(891,781)	(1.0)	—	—	(3,288)	(0.3)	(294,084)	(-1.7)	432,053	0.3	—	—
2	658,110	-2.9	691,780	-3.1	—	—	2,913	-2.0	228,197	3.4	432,053	0.3	—	—
3	(733,197)	(-3.8)	(844,229)	(-5.3)	—	—	(3,193)	(-2.9)	(297,302)	(1.1)	432,053	0.3	—	—
4	652,296	-0.9	680,345	-1.7	—	—	2,830	-2.9	227,752	-0.2	432,053	0.3	—	—
5	(729,232)	(-0.5)	(836,023)	(-1.0)	—	—	(3,099)	(-3.0)	(293,922)	(-1.1)	432,053	0.3	—	—
6	650,689	-0.2	679,950	-0.1	—	—	2,773	-2.0	227,990	0.1	432,053	0.3	—	—
7	(728,400)	(-0.1)	(838,177)	(0.3)	—	—	(3,040)	(-1.9)	(292,880)	(-0.4)	432,053	0.3	—	—
1	286,724	-0.8	369,546	-0.8	13,294	-0.5	368,990	-0.5	434,960	-1.0	1,764	-7.6	—	—
2	284,383	-0.8	370,299	0.2	12,865	-3.2	386,489	4.7	430,901	-0.9	1,701	-3.6	—	—
3	(3,861)	(. )	(5,531)	(. )	—	—	(5,133)	(. )	(6,884)	(. )	1,650	-3.0	—	—
4	283,152	-0.4	371,204	0.2	12,857	-0.1	382,393	-1.1	430,139	-0.2	1,650	-3.0	—	—
5	(3,849)	(-0.3)	(5,561)	(0.6)	—	—	(5,073)	(-1.2)	(6,889)	(0.1)	1,667	2.3	—	—
6	283,127	0.0	370,370	-0.2	12,943	0.7	381,040	-0.4	430,792	0.2	1,667	2.3	—	—
7	(3,850)	(0.0)	(5,553)	(-0.2)	—	—	(5,046)	(-0.5)	(6,856)	(-0.5)	1,667	-1.2	—	—
8	282,970	-0.1	369,248	-0.3	13,159	1.7	379,781	-0.3	426,742	-0.9	1,667	-1.2	—	—
9	(3,945)	(-0.1)	(5,531)	(-0.4)	—	—	(5,034)	(-0.2)	(6,805)	(-0.7)	1,669	0.1	—	—
10	285,118	0.8	370,257	0.3	13,921	5.8	388,397	2.3	426,236	-0.1	1,669	0.1	—	—
11	(3,867)	(0.6)	(5,576)	(0.8)	—	—	(5,155)	(2.4)	(6,808)	(0.0)	1,680	0.7	—	—
12	285,145	0.0	369,738	-0.1	12,963	-6.9	394,932	1.7	418,779	-1.7	1,680	0.7	—	—
13	(3,848)	(-0.5)	(5,543)	(-0.6)	—	—	(5,241)	(1.7)	(6,692)	(-1.7)	1,580	-6.0	—	—
14	279,445	-2.0	361,926	-2.1	12,672	-2.2	394,630	-0.1	425,882	1.7	1,580	-6.0	—	—
15	(3,736)	(-2.9)	(5,300)	(-4.4)	—	—	(5,192)	(-0.9)	(6,658)	(-0.5)	1,451	-8.2	—	—
16	276,175	-1.2	361,253	-0.2	12,955	2.2	389,462	-1.3	419,583	-1.5	1,451	-8.2	—	—
17	(3,705)	(-0.8)	(5,327)	(0.5)	—	—	(5,118)	(-1.4)	(6,496)	(-2.4)	1,416	-2.4	—	—
18	275,203	-0.4	362,484	0.3	13,284	2.5	388,864	-0.2	421,100	0.4	1,416	-2.4	—	—
19	(3,697)	(-0.2)	(5,362)	(0.7)	—	—	(5,115)	(-0.1)	(6,491)	(-0.1)	798	0.2	—	—

(注) 1. 各制度の事業年報等を基に作成。  
2. 法第3条第2項被保険者の「被保険者1人当たり標準報酬月額」は、賃金日額を基にしている。  
3. 国民健康保険には、経前主税主の所得は含まれていない。  
4. 国民健康保険の「1世帯当たり前年所得（基礎控除前）」の総額は国民健康保険実態調査による。  
また、「前年所得（基礎控除前）」の総額は国民健康保険実態調査の「人当たりの金額」に国民健康保険実態調査の「被保険者数」を乗じて計算している。  
5. 共済組合の総額については、年度別の標準報酬月額総額（換算額）を12倍したものであり、1人当たりについては年度表におけるものである。  
6. 「標準報酬月額総額年度計」の括弧内は、標準報酬月額総額に標準報酬月額総額を加えた標準報酬月額総額である。  
また、「被保険者1人当たり標準報酬月額」の括弧内は、被保険者1人当たり標準報酬月額である。  
7. 後期高齢者医療制度の「年度累計及び被保険者1人当たり前年所得（基礎控除前）」は後期高齢者医療制度被保険者実態調査によるものであり、所得不詳を除いた数字である。

(5) 医療保険制度別保険料調定額の推移 (3～2ページ)

保険料調定額	被用者保険										国保				後期高齢者医療制度	
	協会(一般)		組合健保		法第3条第2項被保険者		船員保険		共済組合		市町村国保		国保組合		後期高齢者医療制度	
	億円	%	億円	%	億円	%	億円	%	億円	%	億円	%	億円	%	億円	%
平成15年度	60,190	-	58,613	-	45	-	447	-	18,421	-	34,229	-	4,975	-		
16	60,235	0.1	58,097	-0.9	44	-2.7	380	-15.0	19,148	4.0	34,964	2.1	4,894	-1.6		
17	60,666	0.7	58,070	0.0	41	-7.0	374	-1.6	19,221	0.4	35,588	1.8	4,911	0.3		
18	61,513	1.4	58,645	1.0	39	-6.1	363	-2.8	18,964	-1.3	36,483	2.5	4,949	0.8		
19	62,916	2.3	60,502	3.2	31	-18.6	366	0.6	18,836	-0.7	36,962	1.3	4,975	0.5		
20	61,976	-1.5	61,937	2.4	30	-4.7	368	0.7	19,630	4.2	29,957	-19.0	4,399	-11.6	8,454	...
21	58,955	-4.9	59,671	-3.7	27	-10.0	348	-	19,808	0.9	30,002	0.1	4,320	-1.8	8,615	1.9
22	66,844	13.4	61,405	2.9	31	15.3	315	-	20,548	3.7	29,045	-3.2	4,197	-2.9	8,921	3.6
23	68,113	1.9	65,150	6.1	32	2.9	308	-	21,589	5.1	29,099	0.2	4,252	1.3	9,102	2.0
	被保険者1人当たりの保険料調定額															
平成15年度	万円	%	万円	%	万円	%	万円	%	万円	%	万円	%	万円	%	万円	%
16	31.7	-	39.7	-	22.2	-	62.8	-	41.5	-	14.2	-	28.4	-		
17	(15.8)	-	(17.7)	-	(8.5)	-	(23.2)	-	(20.7)	-	(7.3)	-	(12.2)	-		
18	31.6	-0.5	39.3	-0.9	24.0	7.9	56.4	-10.1	43.2	4.1	14.1	-0.3	28.3	-0.4		
19	(15.8)	(-0.5)	(17.5)	(-0.8)	(9.2)	(7.9)	(23.1)	(-0.4)	(21.6)	(4.1)	(7.3)	(0.7)	(12.2)	(0.2)		
20	31.5	0.0	38.7	-1.6	25.4	5.9	56.5	0.1	43.4	0.4	14.1	0.2	28.6	0.8		
21	(15.8)	(-0.0)	(17.3)	(-1.3)	(9.7)	(5.9)	(23.2)	(0.1)	(21.7)	(0.4)	(7.4)	(1.4)	(12.4)	(1.5)		
22	31.5	-0.1	38.2	-1.4	26.9	5.8	56.2	-0.5	43.0	-0.8	14.3	1.2	28.9	1.1		
23	(15.8)	(-0.1)	(17.1)	(-1.2)	(10.3)	(5.7)	(23.0)	(-0.5)	(21.5)	(-0.8)	(7.6)	(2.7)	(12.7)	(2.0)		
	31.6	0.4	38.3	0.3	26.4	-1.9	57.5	2.3	42.8	-0.4	14.4	0.8	28.8	-0.1		
	(15.8)	(0.4)	(17.1)	(0.3)	(10.1)	(-1.9)	(23.6)	(2.3)	(21.4)	(-0.4)	(7.8)	(2.2)	(12.9)	(1.5)		
	31.3	-1.3	38.5	0.5	28.2	7.1	58.8	2.3	44.7	4.3	14.4	-0.2	26.5	-8.0		
	(15.6)	(-1.3)	(17.2)	(0.7)	(10.8)	(7.1)	(24.1)	(2.3)	(22.3)	(4.3)	(8.3)	(5.8)	(12.4)	[-3.8]	6.4	...
	30.0	-3.9	37.4	-2.8	24.1	-14.7	56.4	-	44.8	0.4	14.7	1.8	26.5	0.0		
	(15.0)	(-3.9)	(16.8)	(-2.7)	(9.2)	(-14.6)	(24.1)	-	(22.4)	(0.4)	(8.3)	(0.5)	(12.4)	[0.4]	6.3	-1.2
	34.0	13.1	39.1	4.5	27.0	12.2	52.0	-	45.8	2.1	14.2	-3.3	26.6	0.5		
	(17.0)	(13.1)	(17.6)	(4.8)	(10.4)	(12.2)	(25.6)	-	(22.9)	(2.1)	(8.1)	[-2.6]	(12.6)	[1.0]	6.3	0.3
	34.6	1.8	41.7	6.6	27.2	0.5	51.8	-	47.7	4.1	14.2	0.1	28.3	6.2		
	(17.3)	(1.8)	(18.8)	(7.0)	(10.4)	(0.6)	(25.5)	-	(23.8)	(4.1)	(8.2)	(0.8)	(13.4)	[7.0]	6.3	-0.9

(注) 1. 各制度の決算等に基づいて作成しており、平成19年度以前の国保組合を除いて介護給付分が含まれていない。  
2. 被用者保険における( )内は被保険者負担分、国保における( )内は被保険者1人当たりの額である。  
3. 協会(一般)の被保険者1人当たりの保険料調定額(事業者負担分を含む)は、「徴収決定済額」から「前年度からの繰越額」を引き、「前年度からの繰越額」から「前年度からの繰越額」を引いたものである。  
4. 組合健保については、「健康保険収入保険料総額」から「通年度分収入未済分収入額」を引き、「収入未済分」を加えたものを、各年3月から翌年2月までの平均被保険者数で割ったものである。  
5. 法第3条第2項被保険者は、「健康保険印紙納付金収入」、「切手売りさばき手数料補てん」及び「徴収決定済額」の合計額から「前年度からの繰越額」を引いた金額に、「介護分を除いた健康保険印紙納付金収入」を乗じたものを「介護分を含む健康保険印紙納付金収入」で除いたものについて、各年3月から翌年2月までの平均被保険者数で割ったものである。  
6. 船員保険は、平成20年度までは職務上疾病及び職務外疾病の疾病部門に關する金額(失業、年金等除いた金額)で計算したものを、平成21年度については決算における保険料収入、平成22年度以降は船員保険法このため、平成20年度以前、平成21年度、平成22年度及び平成23年度それぞれを単独に比較することは困難である。  
7. 共済組合については、保険料収入額を各年3月から翌年2月までの平均被保険者数で割ったものである。  
8. 国保の1世帯当たり・1人当たり及び後期高齢者医療制度の被保険者1人当たりの保険料調定額は4～3ページである。

5. 医療費関係

(1) 医療保険制度別医療費の推移 (4～3ベース)

被保険者 (70歳未満)	被用者保険計		協会(一般)		組合健保		法第3条第2項 被保険者		船員保険		共済組合		国保計		市町村国保		国保組合		若人計		後期高齢者 医療制度 (老人保健)		医療保険計	
	百万円	百万円	百万円	百万円	百万円	百万円	百万円	百万円	百万円	百万円	百万円	百万円	百万円	百万円	百万円	百万円	百万円	百万円	百万円	百万円	百万円	百万円	百万円	百万円
平成14年度	5,078,034	2,647,433	1,821,627	4,530	13,797	590,647	7,746,101	7,190,795	555,307	12,824,135	—	—	—	—	—	—	—	—	—	—	—	—	—	—
15	4,816,524	2,478,232	1,736,071	2,884	12,490	586,847	7,981,136	7,434,365	546,770	12,797,060	—	—	—	—	—	—	—	—	—	—	—	—	—	—
16	4,839,511	2,490,265	1,755,054	2,603	11,826	579,763	8,023,264	7,485,250	538,014	12,862,775	—	—	—	—	—	—	—	—	—	—	—	—	—	—
17	4,960,173	2,543,462	1,801,818	2,370	11,560	600,963	8,104,110	7,561,416	542,694	13,064,282	—	—	—	—	—	—	—	—	—	—	—	—	—	—
18	4,952,805	2,542,274	1,809,206	2,052	11,137	588,136	8,092,067	7,361,515	530,553	12,844,872	—	—	—	—	—	—	—	—	—	—	—	—	—	—
19	5,123,268	2,632,045	1,885,922	1,627	11,388	592,286	7,890,235	7,356,740	533,495	13,015,811	—	—	—	—	—	—	—	—	—	—	—	—	—	—
20	5,251,170	2,699,228	1,938,949	1,351	11,225	600,416	7,935,231	7,405,688	529,543	13,186,400	—	—	—	—	—	—	—	—	—	—	—	—	—	—
21	5,344,803	2,744,974	1,975,234	1,296	11,144	612,155	8,120,257	7,590,732	529,526	13,465,060	—	—	—	—	—	—	—	—	—	—	—	—	—	—
22	5,489,886	2,823,757	2,014,489	1,328	9,816	640,496	8,297,860	7,775,049	522,811	13,787,746	—	—	—	—	—	—	—	—	—	—	—	—	—	—
23	5,617,536	2,880,616	2,065,039	1,176	9,828	660,876	8,427,816	7,924,034	503,782	14,045,352	—	—	—	—	—	—	—	—	—	—	—	—	—	—
平成14年度	4,466,251	2,077,802	1,780,764	1,462	15,775	590,448	7,799,017	7,190,795	555,307	12,824,135	—	—	—	—	—	—	—	—	—	—	—	—	—	—
15	4,474,889	2,084,090	1,787,486	1,348	14,869	587,095	7,799,017	7,190,795	555,307	12,824,135	—	—	—	—	—	—	—	—	—	—	—	—	—	—
16	4,477,958	2,095,720	1,784,554	1,277	13,790	582,617	7,799,017	7,190,795	555,307	12,824,135	—	—	—	—	—	—	—	—	—	—	—	—	—	—
17	4,516,160	2,110,819	1,794,825	1,207	13,737	595,573	7,799,017	7,190,795	555,307	12,824,135	—	—	—	—	—	—	—	—	—	—	—	—	—	—
18	4,502,442	2,103,295	1,802,001	1,074	13,058	583,014	7,799,017	7,190,795	555,307	12,824,135	—	—	—	—	—	—	—	—	—	—	—	—	—	—
19	4,537,921	2,125,061	1,818,139	799	13,089	580,832	7,799,017	7,190,795	555,307	12,824,135	—	—	—	—	—	—	—	—	—	—	—	—	—	—
20	4,631,966	2,166,160	1,866,211	773	13,101	585,722	7,799,017	7,190,795	555,307	12,824,135	—	—	—	—	—	—	—	—	—	—	—	—	—	—
21	4,724,539	2,217,722	1,892,371	697	12,798	600,951	7,799,017	7,190,795	555,307	12,824,135	—	—	—	—	—	—	—	—	—	—	—	—	—	—
22	4,893,350	2,307,124	1,943,205	743	12,575	629,703	7,799,017	7,190,795	555,307	12,824,135	—	—	—	—	—	—	—	—	—	—	—	—	—	—
23	4,987,443	2,353,129	1,976,771	691	12,744	644,107	7,799,017	7,190,795	555,307	12,824,135	—	—	—	—	—	—	—	—	—	—	—	—	—	—
平成14年度	11,071	7,801	2,795	15	48	412	52,915	51,382	1,533	63,986	—	—	—	—	—	—	—	—	—	—	—	—	—	—
15	100,049	66,607	25,289	78	386	7,689	492,367	478,931	13,436	592,416	—	—	—	—	—	—	—	—	—	—	—	—	—	—
16	195,224	126,758	50,976	134	745	16,611	1,004,565	978,383	26,182	1,199,790	—	—	—	—	—	—	—	—	—	—	—	—	—	—
17	296,832	190,682	79,213	186	1,099	25,652	1,590,496	1,550,263	40,233	1,887,328	—	—	—	—	—	—	—	—	—	—	—	—	—	—
18	391,864	248,569	107,352	237	1,454	34,252	2,141,197	2,088,370	52,828	2,533,062	—	—	—	—	—	—	—	—	—	—	—	—	—	—
19	490,242	309,020	137,013	249	1,741	42,218	2,738,478	2,672,374	66,105	3,228,720	—	—	—	—	—	—	—	—	—	—	—	—	—	—
20	518,543	322,159	146,751	206	1,931	47,496	2,885,710	2,820,373	65,336	3,404,252	—	—	—	—	—	—	—	—	—	—	—	—	—	—
21	516,576	321,075	148,591	202	1,830	44,878	2,958,470	2,892,573	65,897	3,475,046	—	—	—	—	—	—	—	—	—	—	—	—	—	—
22	513,038	320,204	148,468	193	1,771	42,402	3,030,668	2,965,388	65,280	3,543,707	—	—	—	—	—	—	—	—	—	—	—	—	—	—
23	518,782	326,790	149,849	190	1,805	40,148	3,157,174	3,091,692	65,483	3,675,956	—	—	—	—	—	—	—	—	—	—	—	—	—	—
平成14年度	9,555,356	4,733,036	3,605,186	6,007	29,620	1,181,507	7,799,017	7,242,177	556,840	17,354,372	—	—	—	—	—	—	—	—	—	—	—	—	—	—
15	9,391,462	4,628,930	3,548,846	4,311	27,745	1,181,631	8,473,503	7,913,296	560,207	17,864,965	—	—	—	—	—	—	—	—	—	—	—	—	—	—
16	9,512,693	4,712,743	3,590,585	4,013	26,361	1,178,991	9,027,829	8,463,633	564,196	18,540,522	—	—	—	—	—	—	—	—	—	—	—	—	—	—
17	9,773,165	4,844,963	3,675,855	3,763	26,396	1,222,188	9,694,606	9,111,679	582,977	19,467,770	—	—	—	—	—	—	—	—	—	—	—	—	—	—
18	9,847,112	4,894,139	3,718,559	3,363	25,648	1,205,403	10,033,265	9,449,884	583,300	19,880,377	—	—	—	—	—	—	—	—	—	—	—	—	—	—
19	10,151,431	5,066,126	3,841,074	2,676	26,218	1,215,337	10,628,714	10,029,114	599,600	20,782,452	—	—	—	—	—	—	—	—	—	—	—	—	—	—
20	10,401,679	5,187,547	3,951,912	2,330	26,257	1,233,634	10,820,940	10,226,061	594,880	21,222,619	—	—	—	—	—	—	—	—	—	—	—	—	—	—
21	10,585,919	5,283,770	4,016,197	2,195	25,773	1,257,984	11,078,728	10,483,305	595,423	21,664,647	—	—	—	—	—	—	—	—	—	—	—	—	—	—
22	10,896,274	5,451,085	4,106,161	2,264	24,163	1,312,601	11,328,528	10,740,437	588,091	22,224,803	—	—	—	—	—	—	—	—	—	—	—	—	—	—
23	11,123,760	5,560,535	4,191,659	2,057	24,377	1,345,132	11,584,990	11,015,726	569,265	22,708,751	—	—	—	—	—	—	—	—	—	—	—	—	—	—

(注) 1. 各制度の事業年報等を基に作成。ただし、平成19年度以前の組合健保及び共済組合は事業年報等に基づく推計値である。

2. 共済組合の平成20年度以前は2～1ベースである。

3. 後期高齢者医療制度の平成19年度以前は老人保健に係る医療費である。

4. 医療費は、医療給付費に患者負担分及び公費負担医療制度併用時の公費負担分を含めない。

5. 若人計には、老人保健分を含めない。



(2) 医療保険制度別1人当たり医療費の推移(4～3ベース)

	被用者保険計			協会(一般)			組合健保			法定3条第2項被保険者			船員保険			共済組合			国保計			市町村国保			国保組合			若人計			後期高齢者医療制度(老人保健)			医療保険計										
	円	増減率	%	円	増減率	%	円	増減率	%	円	増減率	%	円	増減率	%	円	増減率	%	円	増減率	%	円	増減率	%	円	増減率	%	円	増減率	%	円	増減率	%	円	増減率	%								
平成14年度	133,163	-1.7	-2.3	141,705	-0.9	-0.9	196,370	-3.3	133,362	-0.4	208,822	-2.2	216,071	-2.4	145,575	-1.5	170,469	-1.5	170,469	-1.5	216,071	-2.2	216,071	-2.4	145,575	-1.5	170,469	-1.5	170,469	-1.5	170,469	-1.5	170,469	-1.5	170,469	-1.5	170,469	-1.5						
15	127,629	-4.2	-5.7	133,698	-3.2	-3.2	150,745	-23.2	132,847	-0.4	212,384	1.7	219,077	0.8	146,330	0.5	169,917	0.5	169,917	0.5	219,077	1.7	219,077	0.8	146,330	0.5	169,917	0.5	169,917	0.5	169,917	0.5	169,917	0.5	169,917	0.5	169,917	0.5	169,917	0.5				
16	127,834	1.5	-0.1	133,568	0.1	0.1	150,177	-0.4	131,127	-1.3	213,991	0.8	221,233	0.7	147,033	0.5	170,704	0.5	170,704	0.5	221,233	0.8	221,233	0.7	147,033	0.5	170,704	0.5	170,704	0.5	170,704	0.5	170,704	0.5	170,704	0.5	170,704	0.5	170,704	0.5				
17	129,804	1.5	1.4	135,399	1.1	1.1	155,628	3.6	176,946	-0.5	136,030	3.7	219,072	2.4	150,418	2.3	173,714	1.8	173,714	1.8	219,072	2.4	226,402	2.4	150,418	2.3	173,714	1.8	173,714	1.8	173,714	1.8	173,714	1.8	173,714	1.8	173,714	1.8	173,714	1.8				
18	127,705	-1.6	-1.6	133,300	-1.9	-1.9	152,328	-2.1	174,875	-1.2	135,176	-0.6	218,152	-0.4	149,179	-0.8	171,357	-1.4	171,357	-1.4	218,152	-0.4	225,072	-0.4	149,179	-0.8	171,357	-1.4	171,357	-1.4	171,357	-1.4	171,357	-1.4	171,357	-1.4	171,357	-1.4	171,357	-1.4				
19	129,530	1.4	1.7	135,606	1.6	1.6	147,177	-3.4	181,855	4.0	135,143	-0.0	224,733	3.0	151,936	1.6	174,330	1.7	174,330	1.7	224,733	3.0	232,823	3.2	151,936	1.6	174,330	1.7	174,330	1.7	174,330	1.7	174,330	1.7	174,330	1.7	174,330	1.7	174,330	1.7				
20	131,376	1.4	1.8	141,430	2.0	2.0	133,960	-9.0	181,777	0.0	136,897	1.3	231,167	2.9	154,379	1.6	177,482	1.8	177,482	1.8	231,167	2.9	239,693	3.0	154,379	1.6	177,482	1.8	177,482	1.8	177,482	1.8	177,482	1.8	177,482	1.8	177,482	1.8	177,482	1.8				
21	134,775	2.6	2.6	141,740	2.6	2.6	121,724	-9.1	183,656	1.0	138,635	1.3	237,942	2.9	167,838	2.2	182,492	2.8	182,492	2.8	237,942	2.9	246,676	2.9	167,838	2.2	182,492	2.8	182,492	2.8	182,492	2.8	182,492	2.8	182,492	2.8	182,492	2.8	182,492	2.8				
22	138,848	3.0	2.6	145,419	2.6	2.6	129,419	3.6	182,327	-1.0	142,823	3.0	246,057	3.4	182,206	2.8	188,198	3.1	188,198	3.1	246,057	3.4	254,198	3.3	182,206	2.8	188,198	3.1	188,198	3.1	188,198	3.1	188,198	3.1	188,198	3.1	188,198	3.1	188,198	3.1				
23	142,152	2.4	2.0	148,268	2.0	2.0	133,227	2.9	186,735	2.2	146,216	2.4	254,301	3.4	185,275	1.9	193,298	2.7	193,298	2.7	254,301	3.4	263,318	3.3	185,275	1.9	193,298	2.7	193,298	2.7	193,298	2.7	193,298	2.7	193,298	2.7	193,298	2.7	193,298	2.7				
平成14年度	125,385	-0.5	-1.5	133,954	0.2	0.2	131,739	-6.5	139,900	-2.2	119,862	0.5	211,862	-	125,385	-	125,385	-0.5	125,385	-0.5	211,862	-	254,301	3.4	165,275	1.9	193,298	2.7	193,298	2.7	193,298	2.7	193,298	2.7	193,298	2.7	193,298	2.7	193,298	2.7				
15	127,647	1.8	2.0	136,572	2.2	2.2	130,817	0.7	142,191	1.6	120,134	0.2	211,862	-	125,385	-	125,385	-0.5	125,385	-0.5	211,862	-	254,301	3.4	165,275	1.9	193,298	2.7	193,298	2.7	193,298	2.7	193,298	2.7	193,298	2.7	193,298	2.7	193,298	2.7				
16	129,299	1.3	1.4	138,457	1.4	1.4	132,135	-1.4	142,533	0.2	120,752	0.5	211,862	-	125,385	-	125,385	-0.5	125,385	-0.5	211,862	-	254,301	3.4	165,275	1.9	193,298	2.7	193,298	2.7	193,298	2.7	193,298	2.7	193,298	2.7	193,298	2.7	193,298	2.7	193,298	2.7		
17	131,770	1.9	1.3	140,277	1.3	1.3	124,962	2.0	148,360	4.1	125,095	3.6	211,862	-	125,385	-	125,385	-0.5	125,385	-0.5	211,862	-	254,301	3.4	165,275	1.9	193,298	2.7	193,298	2.7	193,298	2.7	193,298	2.7	193,298	2.7	193,298	2.7	193,298	2.7	193,298	2.7		
18	132,349	0.4	0.4	140,821	0.4	0.4	125,985	0.8	140,640	4.9	148,737	0.3	124,452	-0.5	125,385	-	125,385	-0.5	125,385	-0.5	211,862	-	254,301	3.4	165,275	1.9	193,298	2.7	193,298	2.7	193,298	2.7	193,298	2.7	193,298	2.7	193,298	2.7	193,298	2.7	193,298	2.7		
19	134,067	1.3	1.1	142,306	1.1	1.1	127,567	1.3	127,488	-9.4	155,556	4.6	127,030	2.1	125,385	-	125,385	-0.5	125,385	-0.5	211,862	-	254,301	3.4	165,275	1.9	193,298	2.7	193,298	2.7	193,298	2.7	193,298	2.7	193,298	2.7	193,298	2.7	193,298	2.7	193,298	2.7		
20	137,462	2.5	2.4	145,694	2.4	2.4	131,319	2.9	135,530	6.3	162,143	4.2	129,283	1.8	125,385	-	125,385	-0.5	125,385	-0.5	211,862	-	254,301	3.4	165,275	1.9	193,298	2.7	193,298	2.7	193,298	2.7	193,298	2.7	193,298	2.7	193,298	2.7	193,298	2.7	193,298	2.7		
21	140,811	2.4	2.3	149,081	2.4	2.4	122,754	-9.4	163,369	0.8	132,935	2.8	125,385	-	125,385	-0.5	125,385	-0.5	125,385	-0.5	211,862	-	254,301	3.4	165,275	1.9	193,298	2.7	193,298	2.7	193,298	2.7	193,298	2.7	193,298	2.7	193,298	2.7	193,298	2.7	193,298	2.7		
22	146,512	4.0	3.8	154,748	3.8	3.8	140,162	4.2	128,335	5.4	166,735	2.1	138,553	4.2	125,385	-	125,385	-0.5	125,385	-0.5	211,862	-	254,301	3.4	165,275	1.9	193,298	2.7	193,298	2.7	193,298	2.7	193,298	2.7	193,298	2.7	193,298	2.7	193,298	2.7	193,298	2.7		
23	150,122	2.5	2.3	158,240	2.3	2.3	143,820	2.6	121,055	-6.4	142,217	2.6	211,862	-	125,385	-	125,385	-0.5	125,385	-0.5	211,862	-	254,301	3.4	165,275	1.9	193,298	2.7	193,298	2.7	193,298	2.7	193,298	2.7	193,298	2.7	193,298	2.7	193,298	2.7	193,298	2.7		
平成14年度	397,802	-	5.9	434,642	9.4	9.4	404,828	-	415,658	-	154,708	-	433,512	-	424,267	-	426,881	-	426,881	-	433,512	-	433,512	-	424,267	-	426,881	-	426,881	-	426,881	-	426,881	-	426,881	-	426,881	-	426,881	-				
15	445,424	12.0	11.7	467,046	10.4	10.4	447,005	10.4	467,516	13.8	348,556	125.9	467,574	7.9	456,841	7.7	463,680	8.6	463,680	8.6	467,516	13.8	478,160	2.3	467,608	2.4	475,415	2.5	475,415	2.5	475,415	2.5	475,415	2.5	475,415	2.5	475,415	2.5	475,415	2.5	475,415	2.5		
16	461,769	3.7	3.7	468,086	1.7	1.7	465,896	4.2	475,506	6.7	389	38.9	478,160	2.3	478,409	2.3	475,415	2.5	475,415	2.5	478,160	2.3	500,036	4.6	480,095	4.8	497,206	4.6	497,206	4.6	497,206	4.6	497,206	4.6	497,206	4.6	497,206	4.6	497,206	4.6	497,206	4.6	497,206	4.6
17	482,571	4.5	4.3	483,416	3.8	3.8	483,416	3.8	483,416	3.8	265,935	15.8	513,276	1.5	444,011	8.3	500,036	4.6	500,036	4.6	513,276	1.5	500,036	4.6	490,095	4.8	497,206	4.6	497,206	4.6	497,206	4.6	497,206	4.6	497,206	4.6	497,206	4.6	497,206	4.6	497,206	4.6		
18	486,945	0.9	0.4	485,924	0.4	0.4	485,959	0.5	527,596	2.8	469,284	5.7	500,897	0.2	501,129	0.2	491,883	0.3	491,883	0.3	527,596	2.8	500,897	0.2	501,129	0.2	491,883	0.3	491,883	0.3	491,883	0.3	491,883	0.3	491,883	0.3	491,883	0.3	491,883	0.3	491,883	0.3	491,883	0.3
19	506,313	4.0	3.9	502,024	3.3	3.3	502,024	3.3	502,024	3.3	357,618	9.7	532,646	1.0	500,127	6.6	524,709	4.7	524,709	4.7	532,646	1.0	500,897	0.2	501,129	0.2	491,883	0.3	491,883	0.3	491,883	0.3	491,883	0.3	491,883									

(3) 医療保険制度別支給付率の推移 (4～3ベース)

被保険者 (70歳未満)	被用者保険計		協会(一般)	組合健保	法第3条第2項 被保険者	船員保険	共済組合	国保計			若人計	後期高齢者 医療制度 (老人保健)	医療保険計
	%	%						%	%	%			
平成14年度	82.03	81.06	82.75	81.43	86.83	84.11	78.12	78.09	78.57	79.67	—	—	
15	75.32	73.99	75.95	74.97	83.12	78.88	77.51	77.52	77.47	76.69	—	—	
16	75.36	74.32	76.08	74.99	83.54	77.49	77.64	77.72	76.55	76.78	—	—	
17	75.30	74.35	75.97	75.07	83.50	77.11	77.56	77.66	76.17	76.70	—	—	
18	75.25	74.38	75.89	74.65	82.49	76.93	77.45	77.60	75.40	76.60	—	—	
19	75.82	75.14	76.33	76.06	82.19	77.12	77.86	78.05	75.34	77.06	—	—	
20	75.54	74.74	76.17	75.28	81.61	76.95	78.31	78.29	78.61	77.36	—	—	
21	75.68	74.93	76.29	74.47	81.19	76.99	78.41	78.42	78.28	77.34	—	—	
22	75.93	75.20	76.54	74.99	79.30	77.19	78.84	78.86	78.59	77.70	—	—	
23	76.07	75.38	76.63	75.79	80.23	77.24	79.14	79.13	78.35	77.94	—	—	
平成14年度	75.78	75.32	75.84	75.83	75.02	77.23	—	—	—	75.78	—	—	
15	75.73	75.11	75.92	76.09	74.95	77.35	—	—	—	75.73	—	—	
16	75.88	75.40	76.02	76.15	75.12	77.20	—	—	—	75.88	—	—	
17	75.83	75.46	75.91	75.75	75.33	76.88	—	—	—	75.83	—	—	
18	75.87	75.49	75.96	76.23	75.33	77.01	—	—	—	75.87	—	—	
19	76.20	76.01	76.20	75.95	75.96	76.91	—	—	—	76.20	—	—	
20	77.01	76.66	77.19	76.98	76.39	77.73	—	—	—	77.01	—	—	
21	77.14	76.85	77.24	76.42	76.13	77.92	—	—	—	77.14	—	—	
22	77.49	77.22	77.56	77.03	76.63	78.25	—	—	—	77.49	—	—	
23	77.61	77.40	77.64	76.98	78.03	78.31	—	—	—	77.61	—	—	
平成14年度	89.66	89.34	90.20	92.77	91.53	91.73	88.94	88.99	87.23	89.07	—	—	
15	89.55	89.25	89.96	93.31	91.47	90.65	89.29	89.36	87.01	89.34	—	—	
16	89.56	89.30	89.94	90.61	90.65	90.38	89.37	89.43	87.22	89.40	—	—	
17	89.64	89.39	89.98	91.93	90.51	90.38	89.43	89.49	87.36	89.46	—	—	
18	89.15	88.84	89.49	92.03	90.22	90.25	88.71	88.79	85.61	88.78	—	—	
19	88.69	88.40	88.98	91.68	89.78	89.83	88.32	88.42	84.30	88.38	—	—	
20	84.08	83.85	84.19	84.53	85.43	85.23	85.82	85.83	85.52	85.56	—	—	
21	84.19	84.06	84.34	84.85	85.18	84.53	86.56	86.57	85.81	86.26	—	—	
22	84.54	84.40	84.80	85.43	85.51	84.63	86.99	87.01	86.18	86.69	—	—	
23	84.60	84.52	84.74	85.35	85.91	84.68	87.20	87.23	85.96	86.89	—	—	
平成14年度	79.26	78.69	79.50	80.18	80.67	80.79	78.59	78.57	78.82	78.96	91.21	83.89	
15	76.00	75.03	76.40	75.85	79.06	78.49	78.76	78.81	78.04	77.31	91.17	82.79	
16	76.32	75.62	76.68	76.06	79.49	77.90	79.64	79.78	77.50	77.93	91.35	83.09	
17	76.43	75.89	76.70	76.39	79.80	77.66	80.30	80.49	77.46	78.36	91.50	83.27	
18	76.58	76.10	76.81	76.53	79.59	77.75	80.80	81.03	77.00	78.71	91.19	83.21	
19	77.01	76.69	77.17	77.62	79.93	77.81	81.48	81.74	77.07	79.30	91.09	83.45	
20	76.93	76.37	77.34	76.75	79.44	77.93	80.32	80.37	79.37	78.66	91.15	83.03	
21	77.10	76.64	77.42	76.26	79.08	77.98	80.58	80.67	79.11	78.88	91.30	83.33	
22	77.40	76.97	77.70	76.74	78.57	78.22	81.02	81.11	79.43	79.24	91.63	83.76	
23	77.52	77.16	77.76	77.38	79.68	78.26	81.34	81.59	79.23	79.47	91.79	84.03	

(注) 1. 各制度の事業年報等を基に作成。ただし、平成19年度以前の組合健保及び共済組合は事業年報等に基づく推計値である。  
2. 共済組合の平成20年度以前は2～1ベースである。  
3. 後期高齢者医療制度の平成19年度以前は老人保健に係る医療費である。  
4. 平成20年度以降の給付率には予算措置による70歳以上の患者負担補填分は含んでいない。  
5. 若人計には、老人保健分を含まない。  
6. 被用者保険の被保険者(70歳未満)、被扶養者(70歳未満)及び70歳以上は、世帯合算高額療養費及び合算高額療養費付加金等を含まずに計算している。  
7. 国保の70歳未満及び70歳以上は、平成19年度以前は世帯合算高額療養費を含まず、平成20年度以降は含む。



(4) 協会（一般）、組合健保、国保及び後期高齢者医療制度の診療諸率の推移（4～3ベース） 入院時食事療養費、調剤を含む

ア 1人当たり診療費

	協会（一般）				組合				健保				国保				後期高齢者医療制度	
	被保険者 （70歳未満）		被扶養者 （70歳未満）		被保険者 （70歳未満）		被扶養者 （70歳未満）		被扶養者 （70歳未満）		市町村国保 （70歳未満）		国保組合 （70歳未満）		増減率		増減率	
	円	%	円	%	円	%	円	%	円	%	円	%	円	%	円	%	円	%
平成14年度	139,303	-2.4	132,092	-1.5	120,375	-1.0	116,644	0.1	212,836	-2.4	143,028	-1.6	—	—	—	—	—	—
15	131,279	-5.8	134,578	1.9	116,384	-3.3	119,093	2.1	216,304	1.6	143,690	0.5	—	—	—	—	—	—
16	131,076	-0.2	136,264	1.3	117,685	1.1	120,837	1.5	217,661	0.6	144,258	0.4	—	—	—	—	—	—
17	132,778	1.3	137,920	1.2	118,943	1.1	123,184	1.9	222,754	2.3	147,506	2.3	—	—	—	—	—	—
18	130,485	-1.7	138,290	0.3	116,610	-2.0	124,112	0.8	221,730	-0.5	146,070	-1.0	—	—	—	—	—	—
19	132,604	1.6	139,571	0.9	118,232	1.4	125,458	1.1	228,704	3.1	148,685	1.8	—	—	—	—	—	—
20	134,986	1.8	142,932	2.4	119,421	1.0	129,132	2.9	235,160	2.8	150,969	1.5	—	—	—	—	—	—
21	138,377	2.5	146,182	2.3	122,860	2.9	132,232	2.4	242,068	2.9	154,347	2.2	—	—	—	—	—	—
22	142,014	2.6	151,789	3.8	127,244	3.6	137,837	4.2	250,140	3.3	158,600	2.8	—	—	—	—	—	—
23	144,826	2.0	155,250	2.3	131,001	3.0	141,423	2.6	258,403	3.3	161,636	1.9	—	—	—	—	—	—
平成14年度	40,145	-4.3	42,617	-2.9	31,989	-2.5	32,196	-0.8	85,824	-3.1	44,839	-2.7	—	—	—	—	—	—
15	37,200	-7.3	42,407	-0.5	30,651	-4.2	32,282	0.3	85,918	0.1	44,092	-1.7	—	—	—	—	—	—
16	35,875	-3.6	41,611	-1.9	29,829	-2.7	31,449	-2.6	85,052	-1.0	42,898	-2.7	—	—	—	—	—	—
17	35,729	-0.4	41,438	-0.4	29,480	-1.2	31,587	0.4	85,738	0.8	43,504	1.4	—	—	—	—	—	—
18	35,212	-1.4	41,691	0.6	28,890	-2.0	32,266	2.1	85,362	-0.4	43,265	-0.5	—	—	—	—	—	—
19	35,572	1.0	42,011	0.8	29,020	0.4	32,465	0.6	87,982	3.1	43,755	1.1	—	—	—	—	—	—
20	36,371	2.2	42,776	1.8	29,005	-0.1	33,402	2.9	90,738	3.1	44,298	1.2	—	—	—	—	—	—
21	37,021	1.8	43,682	2.1	29,812	2.8	34,089	2.1	92,535	2.0	45,170	2.0	—	—	—	—	—	—
22	39,043	5.5	46,915	7.4	31,862	6.9	36,983	8.5	97,236	5.1	47,851	5.9	—	—	—	—	—	—
23	39,078	0.1	47,368	1.0	32,311	1.4	37,652	1.8	99,429	2.3	47,696	-0.3	—	—	—	—	—	—

- (注) 1. 各制度の事業年報等を元に作成。ただし、平成19年度以前の組合健保は事業年報に基づき推計値である。以下、イ～エにおいて同じ。  
 2. 協会（一般）及び組合健保の1人当たり診療費は、被保険者（70歳未満）については、被扶養者（70歳未満）1人当たりとし、被扶養者（70歳未満）については、被扶養者（70歳未満）1人当たりとして算出している。  
 3. 診療費は、医科入院、医科入院外、歯科、調剤、入院時食事療養費についての保険給付費、患者負担額及び公費負担額の合計額である。以下、イ～エにおいて同じ。  
 4. 国保の入院時食事療養費は医科歯科別に分けられないため、国保の入院+食事には歯科食事療養費が含まれ、歯科+食事には入院時食事療養費が含まれていない。以下、イ～エにおいて同じ。  
 5. 増減率は、対前年度である。以下、イ～エにおいて同じ。

ア 1人当たり診療費(つづき)

	協会(一般)						組合				健康保		国保		後期高齢者医療制度		
	被保険者(70歳未満)		被扶養者(70歳未満)		被保険者(70歳未満)		被扶養者(70歳未満)		市町村国保(70歳未満)		国保組合(70歳未満)		増減率		増減率		
	円	増減率%	円	増減率%	円	増減率%	円	増減率%	円	増減率%	円	増減率%	円	増減率%	円	増減率%	
平成14年度	77,783	-1.8	74,604	-0.8	67,710	-0.5	69,554	0.6	106,388	-2.1	79,337	-1.1	—	—	—	—	
15	74,498	-4.2	77,248	3.5	66,641	-1.6	71,957	3.5	109,831	3.2	81,118	2.2	—	—	—	—	
16	75,843	1.8	79,556	3.0	68,998	3.5	74,419	3.4	112,094	2.1	83,054	2.4	—	—	—	—	
17	77,719	2.5	81,439	2.4	70,704	2.5	76,582	2.9	116,329	3.8	85,588	3.1	—	—	—	—	
18	76,598	-1.4	81,995	0.7	69,713	-1.4	77,308	0.9	116,342	0.0	85,143	-0.5	—	—	—	—	
19	78,618	2.6	83,084	1.3	71,558	2.6	78,478	1.5	120,818	3.8	87,362	2.6	—	—	—	—	
20	79,785	1.5	85,288	2.7	72,452	1.2	80,853	3.0	124,080	2.7	88,856	1.7	394,359	—	—	—	
21	82,900	3.9	87,857	3.0	75,373	4.0	83,411	3.2	129,473	4.3	91,739	3.2	406,705	—	—	3.1	
22	84,562	2.0	89,871	2.3	77,654	3.0	85,725	2.8	132,669	2.5	93,330	1.7	406,786	—	—	0.0	
23	87,056	2.9	92,588	3.0	80,637	3.8	88,300	3.0	138,245	4.2	96,227	3.1	418,528	—	—	2.9	
平成14年度	21,375	-0.7	14,871	-0.7	20,676	-0.1	14,894	0.3	20,623	-1.2	18,852	-1.0	—	—	—	—	
15	19,581	-8.4	14,923	0.4	19,092	-7.7	14,853	-0.3	20,554	-0.3	18,479	-2.0	—	—	—	—	
16	19,358	-1.1	15,097	1.2	18,858	-1.2	14,969	0.8	20,515	-0.2	18,306	-0.9	—	—	—	—	
17	19,330	-0.1	15,043	-0.4	18,760	-0.5	15,015	0.3	20,687	0.8	18,413	0.6	—	—	—	—	
18	18,675	-3.4	14,604	-2.9	18,007	-4.0	14,538	-3.2	20,025	-3.2	17,662	-4.1	—	—	—	—	
19	18,414	-1.4	14,476	-0.9	17,654	-2.0	14,515	-0.2	19,903	-0.6	17,567	-0.5	—	—	—	—	
20	18,829	2.3	14,869	2.7	17,965	1.8	14,877	2.5	20,342	2.2	17,816	1.4	26,817	—	—	—	
21	18,456	-2.0	14,644	-1.5	17,675	-1.6	14,732	-1.0	20,060	-1.4	17,438	-2.1	27,287	—	—	1.7	
22	18,409	-0.3	15,004	2.5	17,728	0.3	15,130	2.7	20,235	0.9	17,419	-0.1	28,367	—	—	4.0	
23	18,692	1.5	15,294	1.9	18,052	1.8	15,471	2.3	20,729	2.4	17,713	1.7	29,493	—	—	4.0	
入院外十調剤																	
歯科十食事																	

イ 受診率

	協会（一般）				組合				保健				国				保		後期高齢者 医療制度	
	被保険者 (70歳未満)		被扶養者 (70歳未満)		被保険者 (70歳未満)		被扶養者 (70歳未満)		被保険者 (70歳未満)		被扶養者 (70歳未満)		市町村国保 (70歳未満)		国保組合 (70歳未満)		件/人		増減率	
	件/人	増減率	件/人	増減率	件/人	増減率	件/人	増減率	件/人	増減率	件/人	増減率	件/人	増減率	件/人	増減率	件/人	増減率	件/人	増減率
平成14年度	6.8479	-0.7	7.2027	0.0	6.3625	0.1	7.2155	1.3	7.9899	-0.6	6.9887	-0.1	7.9899	-0.6	6.9887	-0.1	7.9899	-	-	-
15	6.4942	-5.2	7.2784	1.0	6.1514	-3.3	7.2884	1.0	7.9891	-0.0	6.9831	-0.1	7.9891	-0.0	6.9831	-0.1	7.9891	-	-	-
16	6.6403	2.2	7.4814	2.8	6.3464	3.2	7.4844	2.8	8.1309	1.8	7.1434	2.3	8.1309	1.8	7.1434	2.3	8.1309	-	-	-
17	6.6721	0.5	7.5679	1.2	6.3937	0.7	7.6327	1.8	8.2318	1.2	7.2205	1.1	8.2318	1.2	7.2205	1.1	8.2318	-	-	-
18	6.6847	0.2	7.6912	1.6	6.4154	0.3	7.7747	1.9	8.3036	0.9	7.2633	0.6	8.3036	0.9	7.2633	0.6	8.3036	-	-	-
19	6.6867	0.0	7.6193	-0.9	6.4179	0.0	7.7394	-0.5	8.3494	0.6	7.2598	-0.0	8.3494	0.6	7.2598	-0.0	8.3494	-	-	-
20	6.7050	0.3	7.6608	0.5	6.4300	0.2	7.8058	0.9	8.4145	0.8	7.2633	0.0	8.4145	0.8	7.2633	0.0	8.4145	18.7517	-	-
21	6.7456	0.6	7.6850	0.3	6.4725	0.7	7.8435	0.5	8.4740	0.7	7.2866	0.3	8.4740	0.7	7.2866	0.3	8.4740	18.9241	0.9	-
22	6.7726	0.4	7.7608	1.0	6.5403	1.0	7.9822	1.8	8.4420	-0.4	7.2897	0.0	8.4420	-0.4	7.2897	0.0	8.4420	18.4242	-2.6	-
23	6.8407	1.0	7.9084	1.9	6.6270	1.3	8.1069	1.6	8.5679	1.5	7.3816	1.3	8.5679	1.5	7.3816	1.3	8.5679	18.6126	1.0	-
平成14年度	0.0998	-2.8	0.1297	-3.1	0.0808	-1.0	0.1023	-1.5	0.2057	-2.7	0.1161	-2.4	0.2057	-2.7	0.1161	-2.4	0.2057	-	-	-
15	0.0919	-7.9	0.1272	-1.9	0.0772	-4.4	0.1004	-1.8	0.2013	-2.2	0.1133	-2.4	0.2013	-2.2	0.1133	-2.4	0.2013	-	-	-
16	0.0888	-3.3	0.1237	-2.7	0.0751	-2.8	0.0970	-3.4	0.1971	-2.1	0.1094	-3.4	0.1971	-2.1	0.1094	-3.4	0.1971	-	-	-
17	0.0870	-2.1	0.1212	-2.1	0.0733	-2.4	0.0959	-1.1	0.1954	-0.9	0.1085	-0.8	0.1954	-0.9	0.1085	-0.8	0.1954	-	-	-
18	0.0861	-1.1	0.1205	-0.6	0.0722	-1.5	0.0960	0.1	0.1944	-0.5	0.1077	-0.8	0.1944	-0.5	0.1077	-0.8	0.1944	-	-	-
19	0.0835	-3.0	0.1169	-3.0	0.0698	-3.4	0.0934	-2.7	0.1929	-0.8	0.1043	-3.1	0.1929	-0.8	0.1043	-3.1	0.1929	-	-	-
20	0.0826	-1.1	0.1142	-2.3	0.0682	-2.2	0.0922	-1.3	0.1935	0.3	0.1023	-1.9	0.1935	0.3	0.1023	-1.9	0.1935	0.8830	-	-
21	0.0819	-0.9	0.1125	-1.5	0.0681	-0.2	0.0916	-0.6	0.1924	-0.5	0.1013	-1.0	0.1924	-0.5	0.1013	-1.0	0.1924	0.8775	-0.6	-
22	0.0819	0.1	0.1123	-0.2	0.0689	1.2	0.0913	-0.3	0.1927	0.1	0.1003	-1.0	0.1927	0.1	0.1003	-1.0	0.1927	0.8806	0.4	-
23	0.0809	-1.2	0.1109	-1.3	0.0689	0.1	0.0910	-0.4	0.1928	0.1	0.0986	-1.6	0.1928	0.1	0.0986	-1.6	0.1928	0.8648	-1.8	-

(注) 協会（一般）及び組合健保の受診率は、被保険者（70歳未満）については、被保険者（70歳未満）1人当たりとし、被扶養者（70歳未満）については、被扶養者（70歳未満）1人当たりとしている。

イ 受診率 (つづき)

	協会 (一般)				組合				保健				国				保				後期高齢者 医療制度				
	被保険者 (70歳未満)		被扶養者 (70歳未満)		被保険者 (70歳未満)		被扶養者 (70歳未満)		被保険者 (70歳未満)		被扶養者 (70歳未満)		市町村国保 (70歳未満)		国保組合 (70歳未満)		件/人		増減率 %		件/人		増減率 %		
	件/人	増減率 %	件/人	増減率 %	件/人	増減率 %	件/人	増減率 %	件/人	増減率 %	件/人	増減率 %	件/人	増減率 %	件/人	増減率 %	件/人	増減率 %	件/人	増減率 %	件/人	増減率 %	件/人	増減率 %	
入院外	平成14年度	5,4038	-1.3	5,9701	-0.2	4,9126	-0.5	5,8333	1.0	6,4613	-1.1	5,5794	-0.5	5,5794	-0.5	5,5794	-0.5	—	—	—	—	—	—	—	—
	15	5,1214	-5.2	5,9327	1.1	4,7620	-3.1	5,9000	1.1	6,4522	-0.1	5,5763	-0.1	5,5763	-0.1	5,5763	-0.1	—	—	—	—	—	—	—	—
	16	5,2377	2.3	6,0881	2.6	4,9305	3.5	6,0595	2.7	6,5516	1.5	5,7039	2.3	5,7039	2.3	5,7039	2.3	—	—	—	—	—	—	—	—
	17	5,2434	0.1	6,1548	1.1	4,9520	0.4	6,1640	1.7	6,6086	0.9	5,7490	0.8	5,7490	0.8	5,7490	0.8	—	—	—	—	—	—	—	—
	18	5,2488	0.1	6,2723	1.9	4,9723	0.4	6,3011	2.2	6,6703	0.9	5,7934	0.8	5,7934	0.8	5,7934	0.8	—	—	—	—	—	—	—	—
	19	5,2666	0.3	6,2096	-1.0	4,9947	0.4	6,2649	-0.6	6,7196	0.7	5,7941	0.0	5,7941	0.0	5,7941	0.0	—	—	—	—	—	—	—	—
	20	5,2680	0.0	6,2385	0.5	4,9961	0.0	6,3179	0.8	6,7630	0.6	5,7907	-0.1	5,7907	-0.1	5,7907	-0.1	16,2238	—	16,2238	—	16,2238	—	—	—
	21	5,3078	0.8	6,2682	0.5	5,0385	0.8	6,3569	0.6	6,8134	0.7	5,8152	0.4	5,8152	0.4	5,8152	0.4	16,3292	—	16,3292	—	16,3292	—	—	—
	22	5,3269	0.4	6,3201	0.8	5,0943	1.1	6,4673	1.7	6,7628	-0.7	5,8116	-0.1	5,8116	-0.1	5,8116	-0.1	15,7585	—	15,7585	—	15,7585	—	—	—
23	5,3650	0.7	6,4028	1.3	5,1493	1.1	6,5506	1.3	6,8429	1.2	5,8694	1.0	5,8694	1.0	5,8694	1.0	15,8625	—	15,8625	—	15,8625	—	—	—	
菌科	平成14年度	1,3443	1.9	1,2030	1.7	1,3692	2.3	1,2799	2.7	1,3229	2.1	1,2931	1.6	1,2931	1.6	1,2931	1.6	—	—	—	—	—	—	—	—
	15	1,2810	-4.7	1,2184	1.3	1,3122	-4.2	1,2880	0.6	1,3356	1.0	1,2935	0.0	1,2935	0.0	1,2935	0.0	—	—	—	—	—	—	—	—
	16	1,3137	2.6	1,2696	4.2	1,3408	2.2	1,3378	3.9	1,3822	3.5	1,3302	2.8	1,3302	2.8	1,3302	2.8	—	—	—	—	—	—	—	—
	17	1,3418	2.1	1,2920	1.8	1,3684	2.1	1,3727	2.6	1,4278	3.3	1,3629	2.5	1,3629	2.5	1,3629	2.5	—	—	—	—	—	—	—	—
	18	1,3498	0.6	1,2984	0.5	1,3709	0.2	1,3776	0.4	1,4388	0.8	1,3622	-0.1	1,3622	-0.1	1,3622	-0.1	—	—	—	—	—	—	—	—
	19	1,3366	-1.0	1,2928	-0.4	1,3535	-1.3	1,3812	0.3	1,4369	0.8	1,3614	-0.1	1,3614	-0.1	1,3614	-0.1	—	—	—	—	—	—	—	—
	20	1,3543	1.3	1,3080	1.2	1,3657	0.9	1,3958	1.1	1,4580	1.5	1,3703	0.7	1,3703	0.7	1,3703	0.7	1,6448	—	1,6448	—	1,6448	—	—	—
	21	1,3559	0.1	1,3043	-0.3	1,3659	0.0	1,3950	-0.1	1,4683	0.7	1,3701	-0.0	1,3701	-0.0	1,3701	-0.0	1,7173	—	1,7173	—	1,7173	—	—	—
	22	1,3637	0.6	1,3284	1.8	1,3772	0.8	1,4236	2.0	1,4866	1.2	1,3779	0.6	1,3779	0.6	1,3779	0.6	1,7851	—	1,7851	—	1,7851	—	—	—
23	1,3947	2.3	1,3947	5.0	1,4088	2.3	1,4653	2.9	1,5322	3.1	1,4136	2.6	1,4136	2.6	1,4136	2.6	1,8852	—	1,8852	—	1,8852	—	—	—	

ウ 1件当たり日数

	協会(一般)				組合				健康保				国保				後期高齢者医療制度	
	被保険者(70歳未満)		被扶養者(70歳未満)		被保険者(70歳未満)		被扶養者(70歳未満)		市町村国保(70歳未満)		国保組合(70歳未満)		増減率		増減率		日	増減率
	日	増減率	日	増減率	日	増減率	日	増減率	日	増減率	日	増減率	日	増減率				
平成14年度	2.08	-2.7	2.05	-2.5	1.94	-2.4	1.94	-2.6	2.47	-2.8	2.08	-2.5	—	—	—	—	—	—
15	2.00	-3.7	2.02	-1.6	1.88	-3.0	1.93	-0.9	2.42	-2.1	2.04	-2.0	—	—	—	—	—	—
16	1.94	-3.3	1.97	-2.6	1.82	-3.0	1.87	-2.8	2.35	-3.0	1.98	-3.0	—	—	—	—	—	—
17	1.89	-2.4	1.93	-2.2	1.78	-2.2	1.83	-2.0	2.29	-2.4	1.97	-0.5	—	—	—	—	—	—
18	1.85	-2.1	1.89	-2.0	1.75	-1.9	1.81	-1.5	2.24	-2.3	1.89	-4.0	—	—	—	—	—	—
19	1.81	-1.9	1.86	-1.6	1.72	-1.7	1.77	-1.9	2.20	-1.6	1.86	-1.7	—	—	—	—	—	—
20	1.78	-1.9	1.83	-1.5	1.69	-1.8	1.74	-1.5	2.16	-1.8	1.82	-2.1	—	—	—	—	—	—
21	1.75	-1.7	1.79	-2.1	1.66	-1.4	1.71	-2.0	2.12	-1.8	1.79	-2.0	—	—	—	—	—	-2.6
22	1.73	-0.9	1.79	-0.2	1.65	-0.5	1.70	-0.3	2.12	-0.1	1.77	-0.8	—	—	—	—	—	1.0
23	1.70	-1.6	1.76	-1.7	1.63	-1.5	1.68	-1.5	2.09	-1.6	1.74	-1.8	—	—	—	—	—	-2.4
平成14年度	12.08	-3.6	12.09	-2.5	10.96	-3.7	10.60	-2.3	17.89	-1.9	12.39	-2.9	—	—	—	—	—	—
15	11.49	-4.9	11.77	-2.6	10.55	-3.8	10.40	-1.9	17.70	-1.1	12.13	-2.1	—	—	—	—	—	—
16	11.18	-2.7	11.62	-1.3	10.29	-2.4	10.27	-1.3	17.53	-0.9	11.90	-1.9	—	—	—	—	—	—
17	10.92	-2.4	11.44	-1.6	10.06	-2.3	10.13	-1.4	17.37	-0.9	11.73	-1.4	—	—	—	—	—	—
18	10.59	-3.0	11.14	-2.6	9.72	-3.4	9.88	-2.5	17.18	-1.1	11.41	-2.7	—	—	—	—	—	—
19	10.47	-1.1	11.10	-0.3	9.63	-0.9	9.84	-0.4	17.28	0.6	11.29	-1.1	—	—	—	—	—	—
20	10.38	-0.9	11.08	-0.2	9.49	-1.4	9.78	-0.6	17.23	-0.3	11.16	-1.1	—	—	—	—	—	—
21	10.25	-1.3	10.98	-0.8	9.36	-1.3	9.63	-1.5	17.16	-0.4	11.04	-1.1	—	—	—	—	—	-0.9
22	10.03	-2.1	10.85	-1.2	9.20	-1.8	9.52	-1.1	17.01	-0.9	10.80	-2.1	—	—	—	—	—	-0.8
23	9.83	-2.0	10.73	-1.1	9.03	-1.8	9.40	-1.2	16.97	-0.3	10.69	-1.0	—	—	—	—	—	-0.5



ウ 1件当たり日数(つづき)

	協会(一般)				組合				保健				国				保				後期高齢者 医療制度				
	被保険者 (70歳未満)		被扶養者 (70歳未満)		被保険者 (70歳未満)		被扶養者 (70歳未満)		被保険者 (70歳未満)		被扶養者 (70歳未満)		市町村国保 (70歳未満)		国保組合 (70歳未満)		日		増減率 %		日		増減率 %		
	日	増減率 %	日	増減率 %	日	増減率 %	日	増減率 %	日	増減率 %	日	増減率 %	日	増減率 %	日	増減率 %	日	増減率 %	日	増減率 %	日	増減率 %	日	増減率 %	
入院外	平成14年度	1.79	-3.0	1.79	-2.3	1.66	-2.6	1.74	-2.3	1.97	-2.9	1.80	-2.5	—	—	—	—	—	—	—	—	—	—	—	—
	15	1.72	-4.0	1.77	-1.3	1.61	-3.3	1.73	-0.5	1.92	-2.3	1.76	-2.0	—	—	—	—	—	—	—	—	—	—	—	—
	16	1.66	-3.1	1.73	-2.2	1.57	-2.5	1.69	-2.4	1.87	-2.7	1.72	-2.5	—	—	—	—	—	—	—	—	—	—	—	—
	17	1.62	-2.4	1.70	-2.0	1.53	-2.0	1.66	-1.8	1.83	-2.4	1.72	0.3	—	—	—	—	—	—	—	—	—	—	—	—
	18	1.59	-2.0	1.67	-1.4	1.51	-1.6	1.65	-0.9	1.78	-2.4	1.65	-4.5	—	—	—	—	—	—	—	—	—	—	—	—
	19	1.56	-1.7	1.65	-1.5	1.49	-1.4	1.62	-1.9	1.75	-1.8	1.62	-1.5	—	—	—	—	—	—	—	—	—	—	—	—
	20	1.53	-2.1	1.63	-1.3	1.46	-1.8	1.60	-1.3	1.71	-2.2	1.59	-2.1	—	—	—	—	—	—	—	—	—	—	—	—
	21	1.51	-1.7	1.59	-2.2	1.44	-1.3	1.56	-2.1	1.68	-1.9	1.56	-2.0	—	—	—	—	—	—	—	—	—	—	—	—
	22	1.50	-0.4	1.60	0.5	1.45	0.2	1.57	0.3	1.69	0.4	1.55	-0.1	—	—	—	—	—	—	—	—	—	—	—	—
23	1.48	-1.4	1.58	-1.4	1.43	-1.4	1.55	-1.2	1.66	-1.7	1.53	-1.6	—	—	—	—	—	—	—	—	—	—	—	—	
菌科	平成14年度	2.50	-1.7	2.25	-1.8	2.39	-1.8	2.16	-3.0	2.53	-1.8	2.38	-1.9	—	—	—	—	—	—	—	—	—	—	—	—
	15	2.46	-1.8	2.23	-0.9	2.36	-1.5	2.14	-0.9	2.51	-0.7	2.36	-1.0	—	—	—	—	—	—	—	—	—	—	—	—
	16	2.39	-2.9	2.16	-2.9	2.29	-2.9	2.07	-3.0	2.44	-3.1	2.29	-2.9	—	—	—	—	—	—	—	—	—	—	—	—
	17	2.34	-2.1	2.11	-2.3	2.23	-2.4	2.02	-2.4	2.38	-2.3	2.25	-2.0	—	—	—	—	—	—	—	—	—	—	—	—
	18	2.29	-2.0	2.06	-2.6	2.19	-2.0	1.97	-2.7	2.33	-2.0	2.19	-2.3	—	—	—	—	—	—	—	—	—	—	—	—
	19	2.26	-1.5	2.02	-1.8	2.15	-1.8	1.93	-1.9	2.29	-1.7	2.16	-1.5	—	—	—	—	—	—	—	—	—	—	—	—
	20	2.22	-1.7	1.98	-2.0	2.12	-1.6	1.89	-2.1	2.25	-1.8	2.12	-2.0	—	—	—	—	—	—	—	—	—	—	—	—
	21	2.19	-1.4	1.95	-1.5	2.09	-1.3	1.86	-1.6	2.22	-1.6	2.08	-1.8	—	—	—	—	—	—	—	—	—	—	—	—
	22	2.14	-2.1	1.91	-2.0	2.04	-2.1	1.83	-1.8	2.17	-1.9	2.03	-2.3	—	—	—	—	—	—	—	—	—	—	—	—
23	2.10	-1.9	1.87	-2.2	2.01	-1.7	1.78	-2.5	2.13	-2.0	1.99	-2.1	—	—	—	—	—	—	—	—	—	—	—	—	

工 1日当たり診療費

	協会（一般）				組合				保健				国		保		後期高齢者 医療制度	
	被保険者 （70歳未満）		被扶養者 （70歳未満）		被保険者 （70歳未満）		被扶養者 （70歳未満）		市町村国保 （70歳未満）		国保 （70歳未満）		国保組合 （70歳未満）		増減率		増減率	
	円	%	円	%	円	%	円	%	円	%	円	%	円	%	円	%	円	%
平成14年度	9,789	1.1	8,926	0.9	9,766	1.3	8,321	1.4	10,774	1.0	9,819	1.1	—	—	—	—	—	—
15	10,100	3.2	9,145	2.5	10,067	3.1	8,488	2.0	11,190	3.9	10,073	2.6	—	—	—	—	—	—
16	10,201	1.0	9,250	1.2	10,175	1.1	8,614	1.5	11,407	1.9	10,189	1.2	—	—	—	—	—	—
17	10,538	3.3	9,465	2.3	10,439	2.6	8,801	2.2	11,814	3.6	10,356	1.6	—	—	—	—	—	—
18	10,561	0.2	9,525	0.6	10,401	-0.4	8,840	0.4	11,932	1.0	10,621	2.6	—	—	—	—	—	—
19	10,937	3.6	9,860	3.5	10,729	3.2	9,148	3.5	12,435	4.2	11,000	3.6	—	—	—	—	—	—
20	11,315	3.5	10,198	3.4	11,012	2.6	9,482	3.6	12,921	3.9	11,407	3.7	—	—	—	—	—	—
21	11,731	3.7	10,619	4.1	11,413	3.6	9,864	4.0	13,444	4.1	11,858	3.9	15,323	4.1	15,958	4.1	15,958	4.1
22	12,106	3.2	10,938	3.0	11,759	3.0	10,137	2.8	13,959	3.8	12,280	3.6	16,575	3.9	16,575	3.9	16,575	3.9
23	12,427	2.7	11,207	2.5	12,129	3.1	10,400	2.6	14,446	3.5	12,589	2.5	17,084	3.1	17,084	3.1	17,084	3.1
平成14年度	33,289	2.2	27,188	2.7	36,133	2.3	29,691	3.0	23,315	1.5	31,173	2.7	—	—	—	—	—	—
15	35,239	5.9	28,313	4.1	37,625	4.1	30,894	4.1	24,121	3.5	32,088	2.9	—	—	—	—	—	—
16	36,112	2.5	28,945	2.2	38,594	2.6	31,557	2.1	24,611	2.0	32,953	2.7	—	—	—	—	—	—
17	37,609	4.1	29,908	3.3	39,980	3.6	32,501	3.0	25,256	2.6	34,184	3.7	—	—	—	—	—	—
18	38,630	2.7	31,071	3.9	41,184	3.0	34,014	4.7	25,564	1.2	35,223	3.0	—	—	—	—	—	—
19	40,660	5.3	32,380	4.2	43,218	4.9	35,329	3.9	26,394	3.3	37,170	5.5	—	—	—	—	—	—
20	42,396	4.3	33,801	4.4	44,820	3.7	37,068	4.9	27,220	3.1	38,778	4.3	25,822	4.3	25,822	4.3	25,822	4.3
21	44,098	4.0	35,344	4.6	46,769	4.3	38,646	4.3	28,019	2.9	40,396	4.2	26,659	4.2	26,659	4.2	26,659	4.2
22	47,498	7.7	38,491	8.9	50,296	7.5	42,545	10.1	29,666	5.9	44,191	9.4	27,860	9.4	27,860	9.4	27,860	9.4
23	49,114	3.4	39,810	3.4	51,931	3.3	44,021	3.5	30,400	2.5	45,220	2.3	28,609	2.3	28,609	2.3	28,609	2.3
入院＋食事																		

エ 1日当たり診療費（つづき）

	協会（一般）				組合				健康保				国		保		後期高齢者 医療制度	
	被保険者 （70歳未満）		被扶養者 （70歳未満）		被保険者 （70歳未満）		被扶養者 （70歳未満）		被保険者 （70歳未満）		被扶養者 （70歳未満）		市町村国保 （70歳未満）		国保組合 （70歳未満）			
	円	%	円	%	円	%	円	%	円	%	円	%	円	%	円	%	円	%
入院外 手術 調剤	平成14年度	8,053	2.5	7,086	1.7	8,296	2.6	6,837	1.9	8,361	1.9	7,897	1.9	—	—	—	—	—
	15	8,474	5.2	7,354	3.8	8,709	5.0	7,032	2.8	8,850	5.8	8,245	4.4	—	—	—	—	—
	16	8,700	2.7	7,542	2.6	8,934	2.6	7,256	3.2	9,145	3.3	8,468	2.7	—	—	—	—	—
	17	9,129	4.9	7,789	3.3	9,304	4.1	7,474	3.0	9,645	5.5	8,636	2.0	—	—	—	—	—
	18	9,172	0.5	7,806	0.2	9,285	-0.2	7,449	-0.3	9,788	1.5	8,927	3.4	—	—	—	—	—
	19	9,549	4.1	8,111	3.9	9,619	3.6	7,749	4.0	10,270	4.9	9,294	4.1	—	—	—	—	—
	20	9,891	3.6	8,396	3.5	9,914	3.1	8,023	3.5	10,712	4.3	9,666	4.0	11,258	—	—	—	—
	21	10,374	4.9	8,799	4.8	10,360	4.5	8,401	4.7	11,308	5.6	10,137	4.9	11,886	5.6	—	—	—
	22	10,584	2.0	8,883	1.0	10,534	1.7	8,465	0.8	11,627	2.8	10,333	1.9	12,216	2.8	—	—	—
23	10,978	3.7	9,157	3.1	10,978	4.2	8,715	3.0	12,178	4.7	10,723	3.8	12,771	4.6	—	—	—	
歯科 + 食事	平成14年度	6,350	-0.9	5,501	-0.5	6,307	-0.6	5,396	0.6	6,157	-1.5	6,119	-0.8	—	—	—	—	—
	15	6,214	-2.1	5,499	0.0	6,170	-2.2	5,395	-0.0	6,121	-0.6	6,054	-1.1	—	—	—	—	—
	16	6,168	-0.7	5,499	0.0	6,141	-0.5	5,394	-0.0	6,090	-0.5	6,005	-0.8	—	—	—	—	—
	17	6,162	-0.1	5,511	0.2	6,136	-0.1	5,404	0.2	6,084	-0.1	6,016	0.2	—	—	—	—	—
	18	6,039	-2.0	5,463	-0.9	5,998	-2.2	5,359	-0.8	5,964	-2.0	5,912	-1.7	—	—	—	—	—
	19	6,104	1.1	5,538	1.4	6,068	1.2	5,442	1.5	6,042	1.3	5,976	1.1	—	—	—	—	—
	20	6,266	2.7	5,736	3.6	6,217	2.5	5,636	3.6	6,195	2.5	6,144	2.8	6,895	—	—	—	—
	21	6,224	-0.7	5,753	0.3	6,198	-0.3	5,676	0.7	6,167	-0.5	6,123	-0.4	6,825	-1.0	—	—	—
	22	6,305	1.3	5,904	2.6	6,295	1.6	5,816	2.5	6,261	1.5	6,221	1.6	6,931	1.5	—	—	—
23	6,383	1.2	5,993	1.5	6,372	1.2	5,923	1.8	6,350	1.4	6,301	1.3	6,963	0.5	—	—	—	

(5) 平成23年度 高額療養費の支給実績

		現物給付	現金給付						現金計	合計
			一般分	多数該当分	世帯合算(再掲)		高額介護合算療養費			
					一般分	多数該当分				
被用者保険	(一)協会	件数(件)	2,208,779	465,220	279,627	194,885	146,473	49	744,896	2,953,675
		金額(千円)	267,514,997	29,708,546	21,291,614	9,567,532	11,691,260	1,996	51,002,157	318,517,154
		1件当金額(円)	121,114	63,859	76,143	49,093	79,819	40,742	68,469	107,838
	組合健保	件数(件)	1,229,223	467,589	238,066	151,549	56,214	27	705,682	1,934,905
		金額(千円)	155,651,321	30,266,672	17,628,112	6,817,217	4,359,845	941	47,895,725	203,547,046
		1件当金額(円)	126,626	64,729	74,047	44,984	77,558	34,838	67,872	105,197
	被保険者 法第3条 第2項	件数(件)	919	168	120	65	40	0	288	1,207
		金額(千円)	104,775	12,812	7,666	2,897	3,516	0	20,478	125,252
		1件当金額(円)	114,009	76,260	63,883	44,566	87,903	-	71,103	103,772
	船員保険	件数(件)	9,349	1,469	895	363	200	0	2,364	11,713
		金額(千円)	1,076,869	114,621	69,323	29,236	14,892	0	183,944	1,260,813
		1件当金額(円)	115,185	78,026	77,456	80,541	74,458	-	77,811	107,642
	共済組合	件数(件)	360,955	-	-	-	-	2	246,735	607,690
		金額(千円)	46,461,844	-	-	-	-	2	16,020,031	62,481,875
		1件当金額(円)	128,719	-	-	-	-	1,000	64,928	102,819
	計	件数(件)	3,809,225	-	-	-	-	78	1,699,965	5,509,190
		金額(千円)	470,809,805	-	-	-	-	2,939	115,122,335	585,932,140
		1件当金額(円)	123,597	-	-	-	-	37,680	67,720	106,355
保	市町村国保	件数(件)	9,157,606	-	-	-	-	14,212	4,872,414	14,030,020
		金額(千円)	778,746,274	-	-	-	-	311,881	154,921,386	933,667,660
		1件当金額(円)	85,038	-	-	-	-	21,945	31,796	66,548
	国保組合	件数(件)	238,470	-	-	-	-	13	129,835	368,305
		金額(千円)	26,833,435	-	-	-	-	247	7,692,782	34,526,217
		1件当金額(円)	112,523	-	-	-	-	18,973	59,250	93,744
計	件数(件)	9,396,076	-	-	-	-	14,225	5,002,249	14,398,325	
	金額(千円)	805,579,709	-	-	-	-	312,128	162,614,168	968,193,876	
	1件当金額(円)	85,736	-	-	-	-	21,942	32,508	67,244	
若人計	件数(件)	13,205,301	-	-	-	-	14,303	6,702,214	19,907,515	
	金額(千円)	1,276,389,514	-	-	-	-	315,067	277,736,502	1,554,126,016	
	1件当金額(円)	96,657	-	-	-	-	22,028	41,440	78,067	
後期高齢者 医療制度	件数(件)	9,245,100	-	-	-	-	633,862	18,177,772	27,422,872	
	金額(千円)	361,634,365	-	-	-	-	8,469,871	129,656,043	491,290,408	
	1件当金額(円)	39,116	-	-	-	-	13,362	7,133	17,915	
医療保険計	件数(件)	22,450,401	-	-	-	-	648,165	24,879,986	47,330,387	
	金額(千円)	1,638,023,879	-	-	-	-	8,784,938	407,392,545	2,045,416,424	
	1件当金額(円)	72,962	-	-	-	-	13,554	16,374	43,216	

- (注) 1. 診療報酬等の確定額及び各制度の事業年報等を基に作成。  
 2. 組合健保、共済組合については直営取扱分を含まない。  
 3. 共済組合の現金給付は、2～1ベースである。  
 4. 組合健保、被用者保険計には、合算高額療養付加金は含まれていない。

(6) 平成23年度 療養費の内訳

	医療保険計	健康保険		船員保険	共済組合	国保		後期高齢者 医療制度
		協会けんぽ	組合健保			市町村	組合	
件数(千件)								
計	58,074	14,465	9,793	46	3,566	17,752	1,497	10,955
補装具	1,230	227	152	1	55	371	23	400
柔道整復師の施術	50,986	13,657	9,030	43	3,288	15,685	1,397	7,886
ハリ・キユウ	2,492	413	183	1	67	753	40	1,035
アンマ・マッサージ	1,900	68	37	0	14	339	10	1,432
その他	1,467	100	392	1	143	603	26	202
給付費(百万円)								
計	430,566	75,544	45,025	245	16,694	130,997	8,368	153,694
補装具	30,669	5,058	3,632	20	1,335	8,589	531	11,504
柔道整復師の施術	309,355	64,385	36,255	199	13,504	101,726	7,034	86,252
ハリ・キユウ	28,568	2,791	1,130	6	447	6,971	304	16,919
アンマ・マッサージ	47,363	1,308	654	1	247	7,484	214	37,453
その他	14,612	2,002	3,353	19	1,161	6,227	284	1,565
医療費(百万円)								
計	554,366	106,878	63,603	346	23,415	176,115	11,554	172,455
補装具	39,570	7,155	5,131	28	1,872	11,658	741	12,985
柔道整復師の施術	408,489	91,091	51,214	281	18,942	139,636	9,933	97,392
ハリ・キユウ	35,178	3,949	1,596	8	627	9,492	428	19,077
アンマ・マッサージ	56,004	1,851	925	2	346	10,219	296	42,365
その他	15,126	2,833	4,737	27	1,628	5,110	156	635

(注1) 移送費、法第3条第2項に係る特別療養費が除かれている。

(注2) 健康保険、船員保険の医療費の内訳については、各制度の給付費の内訳より推計した。

(注3) 共済組合については4-3ベースで推計した。さらに、国共済、地共済の内訳については組合健保の内訳より推計し、私学共済の内訳については医療経済実態調査結果により推計した。

(7) 高額債権の推移 (4~3ベース)

業種	平均14年度	支 給 金 額		支 給 金 額		支 給 金 額		支 給 金 額		支 給 金 額		支 給 金 額		
		現物給付	計	現物給付	計	現物給付	計	現物給付	計	現物給付	計	現物給付	計	
協 会 (一 般)	15	665,225	1,617,896	59,270	17,524	186,704	88,964	81,461	108,265	108,265	108,265	108,265	84,551	
	16	692,210	1,701,446	1,690,239	1,820,422	200,422	116,703	103,701	116,832	116,832	116,832	116,832	111,697	
	17	718,614	1,814,884	1,804,884	1,942,410	224,208	114,273	114,273	117,071	116,602	116,602	116,602	111,294	
	18	748,632	1,956,265	1,946,265	1,843,246	222,652	110,721	111,402	111,402	111,402	111,402	111,402	112,462	
	19	763,614	2,037,446	2,027,446	1,943,653	227,721	111,251	111,251	111,251	111,251	111,251	111,251	103,613	
	20	783,614	2,120,654	2,110,654	2,028,283	228,283	113,579	113,579	113,579	113,579	113,579	113,579	102,653	
	21	803,614	2,203,862	2,193,862	2,098,333	228,333	114,358	114,358	114,358	114,358	114,358	114,358	106,954	
	22	823,614	2,287,070	2,277,070	2,182,818	231,818	115,137	115,137	115,137	115,137	115,137	115,137	106,954	
	23	843,614	2,370,278	2,360,278	2,267,566	235,566	115,916	115,916	115,916	115,916	115,916	115,916	107,353	
	平均14年度	468,131	1,324,984	1,314,984	1,220,002	85,002	94,606	90,016	73,052	73,052	73,052	73,052	79,327	
	組 合 債 権	15	453,980	896,336	53,901	88,654	142,354	18,208	96,907	106,415	106,415	106,415	106,415	106,415
		16	462,725	940,749	53,741	100,285	153,997	16,141	104,351	108,183	108,183	108,183	108,183	108,183
		17	472,357	985,709	1,468,266	1,021,717	156,062	15,562	101,818	102,653	102,653	102,653	102,653	102,653
		18	475,749	1,008,530	1,464,579	1,021,717	156,062	12,128	101,818	105,122	105,122	105,122	105,122	105,122
		19	485,266	1,028,032	1,461,432	1,021,717	156,062	12,128	101,818	105,122	105,122	105,122	105,122	105,122
		20	493,435	1,047,997	1,458,435	1,021,717	156,062	12,128	101,818	105,122	105,122	105,122	105,122	105,122
		21	501,604	1,067,962	1,455,404	1,021,717	156,062	12,128	101,818	105,122	105,122	105,122	105,122	105,122
	平均14年度	1,245	1,491	2,738	118	214	16,883	79,214	79,214	79,214	79,214	79,214	79,214	
	法 債 権	15	1,004	1,254	2,318	114	242	107,467	101,586	104,285	104,285	104,285	104,285	104,285
		16	925	1,053	2,018	95	216	102,798	110,753	107,106	107,106	107,106	107,106	107,106
		17	820	1,065	1,915	87	207	106,527	109,602	108,286	108,286	108,286	108,286	108,286
		18	696	940	1,626	70	108	102,151	114,894	109,518	109,518	109,518	109,518	109,518
		19	830	571	1,401	100	62	163	120,575	109,342	115,997	115,997	115,997	115,997
20		970	341	1,311	109	24	133	112,354	71,525	101,734	101,734	101,734	101,734	
21		927	322	1,249	92	23	115	99,757	70,110	92,114	92,114	92,114	92,114	
平均14年度	1,025	1,231	2,256	114	14	128	110,973	61,365	101,849	101,849	101,849	101,849		
借 入 債 権	15	3,918	5,602	9,520	328	419	83,667	74,853	78,482	78,482	78,482	78,482	78,482	
	16	3,722	6,263	9,985	401	471	107,338	105,604	106,436	106,436	106,436	106,436	106,436	
	17	3,615	6,133	9,823	382	456	105,304	108,200	107,022	107,022	107,022	107,022	107,022	
	18	3,623	6,590	10,213	382	457	106,900	105,918	103,745	103,745	103,745	103,745	103,745	
	19	3,322	4,271	10,592	782	927	123,744	107,031	117,006	117,006	117,006	117,006	117,006	
	20	3,965	2,989	11,954	993	236	110,727	78,841	102,754	102,754	102,754	102,754	102,754	
	21	9,646	2,209	11,857	1,052	1,212	109,057	72,464	102,247	102,247	102,247	102,247	102,247	
平均14年度	9,389	2,672	12,052	1,039	211	1,249	110,721	78,855	103,656	103,656	103,656	103,656		
共 済 組 合	15	147,985	248,694	397,689	13,379	16,588	28,967	66,435	75,354	75,354	75,354	75,354	75,354	
	16	155,660	319,727	475,387	18,608	28,669	47,278	119,544	89,669	89,669	89,669	89,669	89,669	
	17	158,183	352,494	510,677	18,995	33,115	51,681	117,371	93,945	93,945	93,945	93,945	93,945	
	18	160,178	382,296	522,474	18,995	33,401	52,396	118,996	92,194	92,194	92,194	92,194	92,194	
	19	155,075	383,746	518,821	17,523	33,297	50,820	112,999	91,539	91,539	91,539	91,539	91,539	
	20	217,315	302,834	520,149	27,676	24,214	51,890	127,355	79,958	79,958	79,958	79,958	79,958	
	21	297,237	288,512	565,749	34,861	18,621	53,482	117,284	69,349	69,349	69,349	69,349	69,349	
平均14年度	310,959	280,798	571,748	37,339	17,149	54,488	120,080	65,755	65,755	65,755	65,755	65,755		
計	15	340,889	246,735	607,690	46,462	16,020	62,482	128,719	64,928	102,819	102,819	102,819	102,819	
	16	329,966	3,219,966	112,775	149,754	282,529	89,661	76,310	81,532	81,532	81,532	81,532	81,532	
	17	3,631,455	3,631,455	153,870	237,699	391,569	117,580	102,332	107,827	107,827	107,827	107,827	107,827	
	18	3,880,753	3,880,753	154,590	276,584	431,174	115,283	109,765	111,681	111,681	111,681	111,681	111,681	
	19	3,887,752	3,887,752	158,480	283,624	442,104	115,190	108,588	110,865	110,865	110,865	110,865	110,865	
	20	4,518,405	4,518,405	154,216	291,640	445,856	111,430	105,334	107,366	107,366	107,366	107,366	107,366	
	21	4,824,459	4,824,459	356,900	137,181	494,081	115,396	75,806	100,782	100,782	100,782	100,782	100,782	
平均14年度	5,444,803	5,444,803	129,543	129,543	524,997	116,242	71,396	100,643	100,643	100,643	100,643	100,643		
22	1,752,694	1,752,694	450,158	120,652	570,810	121,924	68,839	104,836	104,836	104,836	104,836	104,836		
23	5,809,190	5,809,190	470,810	115,122	585,932	123,597	67,720	106,356	106,356	106,356	106,356	106,356		



(8) 療養費等の推移 (4～3ベース)

	年度	支給件数			支給金額			1件当たり金額		
		被保険者	被扶養者	計	被保険者	被扶養者	計	被保険者	被扶養者	計
		件	件	件	百万円	百万円	百万円	円	円	円
協会(一般)	平成14年度	5,437,626	3,060,921	8,498,547	35,575	18,944	54,519	6,542	6,189	6,415
	15	5,384,832	3,188,271	8,573,103	31,517	19,951	51,468	5,853	6,258	6,003
	16	5,857,173	3,505,325	9,362,498	32,344	21,789	54,133	5,522	6,216	5,782
	17	6,268,888	3,791,868	10,060,756	34,297	23,258	57,554	5,471	6,134	5,721
	18	6,910,122	4,080,726	10,990,848	37,438	24,888	62,325	5,418	6,099	5,671
	19	7,490,772	4,366,203	11,856,975	40,646	26,939	67,585	5,426	6,170	5,700
	20	7,917,469	4,457,569	12,375,038	42,660	27,377	70,036	5,388	6,142	5,659
	21	8,637,843	4,729,734	13,367,577	45,586	28,596	74,183	5,278	6,046	5,549
	22	9,049,904	4,877,185	13,927,089	46,220	28,870	75,091	5,107	5,919	5,392
	23	9,432,612	5,026,562	14,459,174	46,703	28,807	75,510	4,951	5,731	5,222
	平成14年度	3,514,934	2,905,999	6,420,933	19,877	16,222	36,099	5,655	5,582	5,622
	15	3,471,949	2,932,560	6,404,509	17,937	17,308	35,246	5,166	5,902	5,304
	16	3,611,279	3,071,344	6,682,623	16,823	16,614	33,437	4,659	5,409	5,004
	17	3,901,872	3,280,723	7,182,595	18,313	17,347	35,660	4,693	5,288	4,965
	18	4,227,120	3,461,641	7,688,761	19,099	18,263	37,362	4,518	5,276	4,859
	19	4,698,522	3,741,675	8,440,197	21,686	19,798	41,484	4,615	5,291	4,915
	20	5,049,880	3,896,033	8,945,913	22,325	20,461	42,786	4,421	5,252	4,783
	21	5,356,588	3,982,979	9,339,567	23,310	20,703	44,013	4,352	5,198	4,713
	22	5,497,130	4,049,270	9,546,400	23,517	20,888	44,405	4,278	5,158	4,652
	23	5,638,784	4,155,050	9,793,834	23,912	21,133	45,044	4,241	5,086	4,599
	平成14年度	8,244	2,598	10,842	84	22	106	10,240	8,412	9,802
	15	6,813	2,452	9,265	64	19	84	9,418	7,898	9,016
	16	7,059	2,738	9,797	59	29	88	8,361	8,943	8,943
17	7,495	2,600	10,095	59	21	80	7,899	7,974	7,918	
18	6,158	2,822	8,980	49	22	71	8,033	7,683	7,923	
19	5,974	2,626	8,600	49	22	71	8,163	8,471	8,257	
20	5,323	2,414	7,737	42	22	64	7,950	9,172	8,331	
21	5,705	2,642	8,347	46	22	68	8,003	8,469	11,831	
22	5,758	2,998	8,756	49	28	77	8,556	9,224	8,785	
23	6,166	3,094	9,260	52	27	79	8,419	8,743	8,527	
平成14年度	15,655	22,008	37,663	166	128	294	10,578	5,817	7,966	
15	13,966	20,722	34,688	188	124	312	13,433	5,993	8,988	
16	13,868	20,691	34,559	174	127	300	12,541	6,115	8,694	
17	13,746	20,832	34,578	174	120	294	12,684	5,759	8,512	
18	14,494	21,996	36,490	187	127	314	12,890	5,761	8,592	
19	14,508	22,005	36,513	164	131	295	11,288	5,950	8,071	
20	14,982	21,839	36,821	157	125	281	10,452	5,711	7,640	
21	11,952	17,858	29,810	133	102	235	11,169	5,685	7,884	
22	13,978	21,647	35,625	80	123	203	5,718	5,697	5,705	
23	18,824	26,758	45,582	104	143	247	5,543	5,332	5,419	
平成14年度	1,171,882	897,155	2,069,037	6,955	5,076	12,031	5,935	5,658	5,815	
15	1,226,231	951,766	2,177,997	6,373	5,380	11,754	5,198	5,653	5,397	
16	1,259,199	992,112	2,251,311	6,343	5,593	11,936	5,037	5,637	5,302	
17	1,346,984	1,087,226	2,434,210	6,678	5,995	12,673	4,958	5,514	5,206	
18	1,432,543	1,119,475	2,552,018	7,035	6,207	13,241	4,911	5,544	5,189	
19	1,572,599	1,210,749	2,783,348	7,593	6,709	14,303	4,829	5,542	5,139	
20	1,727,649	1,282,393	3,010,042	8,219	6,986	15,205	4,757	5,448	5,051	
21	1,833,183	1,332,848	3,166,031	8,437	7,082	15,519	4,602	5,313	4,902	
22	1,988,526	1,372,257	3,360,783	8,885	7,117	16,002	4,468	5,187	4,761	
23	2,118,846	1,428,555	3,547,401	9,252	7,305	16,557	4,367	5,114	4,667	
平成14年度	10,148,341	6,888,681	17,037,022	62,657	40,392	103,049	6,174	5,864	6,049	
15	10,103,791	7,095,771	17,199,562	56,079	42,783	98,863	5,550	6,029	5,748	
16	10,748,578	7,592,210	18,340,788	55,743	44,151	99,894	5,186	5,815	5,447	
17	11,538,985	8,183,249	19,722,234	59,521	46,741	106,262	5,158	5,712	5,388	
18	12,590,437	8,686,660	21,277,097	63,807	49,505	113,313	5,068	5,689	5,326	
19	13,782,375	9,343,258	23,125,633	70,138	53,600	123,738	5,089	5,737	5,351	
20	14,715,303	9,660,248	24,375,551	73,402	54,970	128,373	4,988	5,690	5,266	
21	15,845,271	10,063,464	25,908,735	77,512	56,505	134,017	4,892	5,615	5,173	
22	16,555,296	10,323,357	26,878,653	78,752	57,027	135,778	4,757	5,524	5,052	
23	17,215,232	10,640,019	27,855,251	80,023	57,414	137,437	4,648	5,396	4,934	
計										

被用者保険



	支給件数			支給金額			1件当たり金額		
	被保険者	被扶養者	計	被保険者	被扶養者	計	被保険者	被扶養者	計
国 保	平成14年度		9,064,565			71,753			7,916
	15		10,079,215			78,982			7,836
	16		11,305,789			89,849			7,947
	17		12,452,814			99,848			8,018
	18		13,673,661			110,663			8,093
	19		14,887,937			121,305			8,148
	20		15,467,006			122,226			7,902
	21		16,388,602			125,864			7,680
	22		16,888,403			127,574			7,554
	23		17,752,230			131,040			7,382
	平成14年度		1,066,879			7,137			6,690
	15		1,100,306			7,180			6,525
	16		1,168,166			7,444			6,372
	17		1,243,724			7,828			6,294
	18		1,330,829			8,329			6,258
	19		1,407,856			8,696			6,177
	20		1,462,231			8,789			6,011
	21		1,494,094			8,730			5,843
	22		1,500,734			8,593			5,726
	23		1,497,036			8,369			5,590
	平成14年度		10,131,444			78,890			7,787
	15		11,179,521			86,162			7,707
	16		12,473,955			97,293			7,800
17		13,696,538			107,676			7,862	
18		15,004,510			118,992			7,930	
19		16,295,793			130,001			7,978	
20		16,929,237			131,015			7,739	
21		17,882,696			134,594			7,527	
22		18,389,137			136,167			7,405	
23		19,249,266			139,409			7,242	
平成14年度		27,168,466			181,939			6,697	
15		28,379,083			185,024			6,520	
16		30,814,743			197,187			6,399	
17		33,418,772			213,939			6,402	
18		36,281,607			232,304			6,403	
19		39,421,426			253,739			6,437	
20		41,304,788			259,388			6,280	
21		43,791,431			268,612			6,134	
22		45,267,790			271,945			6,007	
23		47,104,517			276,846			5,877	
平成14年度		7,450,574			121,197			16,267	
15		7,726,388			120,228			15,561	
16		7,813,638			119,784			15,330	
17		7,844,030			119,982			15,296	
18		7,796,484			118,196			15,160	
19		7,838,095			118,252			15,087	
平成20年度		8,502,066			126,904			14,926	
21		9,180,723			133,638			14,556	
22		9,974,330			143,395			14,376	
23		10,955,693			153,705			14,030	
平成14年度		34,619,040			303,136			8,756	
15		36,105,471			305,252			8,454	
16		38,628,381			316,971			8,206	
17		41,262,802			333,920			8,093	
18		44,078,091			350,501			7,952	
19		47,259,521			371,992			7,871	
20		49,806,874			386,292			7,756	
21		52,972,154			402,250			7,594	
22		55,242,120			415,340			7,519	
23		58,060,210			430,551			7,416	
後期高齢者医療									
老人保健									
医療保険計									

(注) 1. 各年度の事業年報等に基づき作成。  
2. 療養費及び家族療養費のうち現金給付分(高額療養費を除く。) 移送費及び家族移送費並びに特別療養費(法第3条第2項被保険者)を合計した件数及び金額である。

(9) 出産育児一時金の推移 (4~3ベース)

	年度	支給件数		支払金額		1件当たり金額			
		被保険者	被扶養者	被保険者	被扶養者	被保険者	被扶養者		
		件	件	百万円	百万円	円	円		
協会 共 済 組 合 一 般	平成14年度	125,584	294,235	419,819	37,675	88,271	125,946	300,000	300,000
	15	121,868	285,774	407,642	36,560	85,732	122,293	300,000	300,000
	16	127,046	287,602	414,648	38,114	86,281	124,395	300,000	300,001
	17	128,572	280,940	409,512	38,572	84,282	122,854	300,000	300,000
	18	135,222	285,272	420,494	42,984	90,884	133,867	317,874	318,586
	19	130,223	301,004	431,227	44,574	102,961	147,536	342,293	342,130
	20	129,874	292,348	422,222	45,794	102,872	148,667	352,607	351,882
	21	125,275	267,310	392,585	49,404	105,487	154,892	394,368	394,543
	22	135,135	279,228	414,363	56,644	117,062	173,706	419,165	419,235
	23	138,421	266,995	405,416	58,027	111,956	169,983	419,205	419,281
	平成14年度	93,347	290,608	383,955	28,004	87,182	115,187	300,000	300,000
	15	92,134	282,240	374,374	27,640	84,672	112,312	300,000	300,000
	16	93,239	271,987	365,226	27,972	81,596	109,568	300,000	300,000
	17	94,383	258,489	352,872	28,315	77,547	105,862	300,000	300,000
	18	102,506	266,388	368,894	32,658	85,113	117,771	318,595	319,253
	19	97,870	277,656	375,526	34,220	96,995	131,215	349,649	349,416
	20	100,990	275,072	376,062	35,691	97,322	133,012	353,409	353,804
	21	103,387	259,663	363,050	40,679	102,188	142,867	393,464	393,542
	22	108,342	256,527	364,869	45,410	107,488	152,898	419,140	419,050
	23	113,270	248,877	362,147	47,485	104,309	151,794	419,219	419,121
	平成14年度	12	62	74	4	19	22	300,000	300,000
	15	6	84	90	2	25	27	300,000	300,000
	16	14	76	90	4	23	27	300,000	300,000
17	6	68	74	2	20	22	300,000	300,000	
18	5	61	66	2	20	21	330,000	322,951	
19	0	66	66	0	23	23	-	350,000	
20	0	52	52	0	18	18	-	352,885	
21	1	52	53	1	20	21	420,000	391,538	
22	3	65	68	1	25	27	420,000	391,376	
23	1	47	48	0	19	20	420,000	410,638	
平成14年度	14	1,286	1,334	4	368	390	300,000	300,000	
15	6	1,228	1,234	2	368	370	300,000	300,000	
16	10	1,101	1,111	3	330	333	300,000	300,000	
17	12	1,100	1,112	4	330	334	300,000	300,000	
18	10	1,092	1,102	3	351	354	320,000	321,642	
19	3	1,060	1,063	1	371	372	350,000	349,906	
20	11	1,095	1,106	4	389	393	358,182	354,904	
21	5	971	976	2	370	372	368,000	380,792	
22	15	1,139	1,154	6	477	484	416,000	419,131	
23	8	1,086	1,094	3	449	452	420,000	413,166	
平成14年度	51,570	68,304	119,874	18,039	21,456	39,495	349,794	314,127	
15	51,164	67,975	119,139	17,780	21,236	39,016	347,515	312,412	
16	50,573	66,155	116,728	17,513	20,886	38,199	346,284	312,689	
17	49,642	63,470	113,112	17,252	19,856	37,108	347,529	312,834	
18	51,705	64,544	116,249	17,957	21,162	39,119	347,297	327,868	
19	51,371	65,331	116,702	17,982	22,868	40,851	350,051	350,033	
20	51,484	65,454	116,938	18,238	23,216	41,454	354,238	354,698	
21	52,465	63,707	116,172	20,779	25,166	45,945	396,059	395,028	
22	57,275	67,835	125,110	23,677	27,939	51,616	413,383	411,872	
23	59,162	67,152	126,314	24,568	28,142	52,710	415,269	419,062	
平成14年度	270,527	654,495	925,022	83,726	197,314	281,040	309,482	301,474	
15	265,178	637,301	902,479	81,984	192,034	274,019	309,188	301,324	
16	270,882	626,921	897,803	83,605	188,916	272,521	308,641	301,339	
17	272,615	604,067	876,682	84,144	182,035	266,179	308,655	301,348	
18	289,448	617,357	906,005	93,603	197,529	291,133	323,386	319,960	
19	279,467	645,117	924,584	96,778	223,218	319,996	346,295	346,012	
20	282,359	634,021	916,380	99,727	223,817	323,544	353,191	353,012	
21	281,133	591,703	872,536	110,865	233,232	344,097	394,351	394,170	
22	300,770	604,794	905,564	125,738	252,992	378,731	418,055	418,311	
23	310,862	584,157	895,019	130,084	244,876	374,960	418,461	419,195	
計									

	支給件数		支給金額		1件当たり金額	
	被保険者	被扶養者	被保険者	被扶養者	被保険者	被扶養者
平成14年度	計	計	計	計	計	計
市	215,165	65,634	215,165	65,634	305,040	305,040
15	213,121	65,033	213,121	65,033	305,146	305,146
16	205,978	62,887	205,978	62,887	305,312	305,312
17	194,895	59,507	194,895	59,507	305,328	305,328
18	193,054	62,879	193,054	62,879	325,708	325,708
19	186,608	65,442	186,608	65,442	350,690	350,690
20	177,670	63,317	177,670	63,317	356,372	356,372
21	165,031	64,986	165,031	64,986	393,779	393,779
22	169,598	70,714	169,598	70,714	416,951	416,951
23	164,519	68,478	164,519	68,478	416,234	416,234
平成14年度	37,878	12,139	37,878	12,139	320,484	320,484
15	36,897	11,895	36,897	11,895	322,390	322,390
16	35,569	11,662	35,569	11,662	327,868	327,868
17	34,141	11,133	34,141	11,133	326,086	326,086
18	34,981	11,874	34,981	11,874	339,440	339,440
19	33,981	12,121	33,981	12,121	356,685	356,685
20	32,940	11,895	32,940	11,895	361,114	361,114
21	30,898	12,222	30,898	12,222	395,564	395,564
22	29,881	12,499	29,881	12,499	418,305	418,305
23	27,869	11,684	27,869	11,684	419,258	419,258
平成14年度	253,043	77,773	253,043	77,773	307,351	307,351
15	250,018	76,928	250,018	76,928	307,691	307,691
16	241,547	74,549	241,547	74,549	308,633	308,633
17	229,036	70,640	229,036	70,640	308,422	308,422
18	228,035	74,753	228,035	74,753	327,815	327,815
19	220,589	77,562	220,589	77,562	351,613	351,613
20	210,610	75,212	210,610	75,212	357,113	357,113
21	195,929	77,208	195,929	77,208	394,060	394,060
22	199,479	83,213	199,479	83,213	417,153	417,153
23	192,388	80,163	192,388	80,163	416,672	416,672
平成14年度	1,178,065	358,813	1,178,065	358,813	304,578	304,578
15	1,152,497	350,947	1,152,497	350,947	304,510	304,510
16	1,139,350	347,071	1,139,350	347,071	304,622	304,622
17	1,105,718	336,818	1,105,718	336,818	304,615	304,615
18	1,134,840	385,886	1,134,840	385,886	322,412	322,412
19	1,145,173	397,558	1,145,173	397,558	347,160	347,160
20	1,126,990	398,796	1,126,990	398,796	353,824	353,824
21	1,068,765	421,305	1,068,765	421,305	394,198	394,198
22	1,105,043	461,944	1,105,043	461,944	418,033	418,033
23	1,087,407	455,122	1,087,407	455,122	418,539	418,539
医療 保険 計						

(注) 各年度の事業年報を基に作成。

(10) 埋葬料(葬祭費)の推移(4~3ベース)

	支給件数				支給金額				1件当たり金額			
	被保険者		被扶養者		被保険者		被扶養者		被保険者		被扶養者	
	件	件	件	件	百万円	百万円	百万円	百万円	円	円	円	円
被用者保険	平成14年度	41,013	84,150	125,765	12,352	3,415	20,967	301,623	100,000	166,716		
	15	39,023	81,623	124,415	11,578	8,939	20,517	296,687	100,000	159,770		
	16	38,688	82,732	121,420	11,464	8,273	19,737	296,306	100,000	162,550		
	17	39,763	90,396	130,159	11,579	9,040	20,618	291,191	100,000	158,408		
	18	37,313	83,206	120,519	7,239	6,576	13,815	194,011	79,037	114,633		
	19	36,988	80,171	117,159	1,917	4,036	5,953	51,821	50,349	50,813		
	20	26,601	27,321	53,922	1,333	1,371	2,704	50,122	50,184	50,153		
	21	23,030	17,830	40,860	1,150	891	2,042	49,942	49,997	49,966		
	22	26,059	18,085	44,144	1,301	904	2,206	49,943	50,000	49,966		
	23	25,289	18,356	43,645	1,262	918	2,180	49,909	50,000	49,947		
	平成14年度	20,619	44,544	65,163	8,101	4,454	12,555	392,881	100,000	192,674		
	15	19,759	42,864	62,623	7,737	4,266	12,023	391,557	100,000	191,993		
	16	18,989	41,980	60,969	7,374	4,198	11,572	388,334	99,998	189,801		
	17	18,920	41,663	60,583	7,309	4,166	11,475	386,318	100,000	189,417		
	18	18,443	39,876	58,319	4,752	3,218	7,970	257,652	80,701	136,661		
	19	19,201	39,274	58,475	996	1,986	2,981	51,851	50,555	50,981		
	20	18,068	16,025	34,093	909	805	1,714	50,303	50,231	50,269		
	21	17,636	11,822	29,458	881	591	1,472	49,939	50,002	49,964		
	22	17,331	11,373	28,704	865	574	1,439	49,920	50,471	50,138		
	23	17,187	11,253	28,440	857	563	1,420	49,890	50,009	49,937		
	平成14年度	50	74	124	9	7	17	187,680	100,000	135,355		
	15	44	67	111	9	7	16	215,886	100,000	145,937		
	16	40	85	125	9	9	17	217,075	100,000	137,464		
17	40	60	100	9	6	15	228,050	100,000	151,220			
18	30	59	89	4	5	9	135,867	79,661	98,607			
19	22	53	75	1	3	4	50,000	53,774	52,667			
20	14	22	36	1	1	2	50,000	50,000	50,000			
21	18	8	26	1	0	1	50,000	50,000	50,000			
22	10	10	20	1	1	1	50,000	50,000	50,000			
23	10	12	22	1	1	1	50,000	50,000	50,000			
平成14年度	271	886	1,157	189	475	664	697,985	536,231	574,118			
15	272	784	1,056	186	435	621	682,798	555,186	598,056			
16	246	773	1,019	177	423	600	720,927	546,587	588,075			
17	256	774	1,030	188	436	624	735,551	583,142	605,983			
18	234	768	1,002	163	431	595	697,273	581,737	593,389			
19	252	658	910	183	350	533	724,880	532,179	585,542			
20	243	213	456	168	111	279	691,947	520,728	611,969			
21	217	148	365	125	61	187	577,607	413,838	511,202			
22	177	124	301	9	6	15	50,000	50,000	50,000			
23	195	183	378	10	9	19	50,000	49,956	49,979			
平成14年度	5,513	20,989	28,502	2,680	7,606	10,286	486,062	382,382	388,110			
15	5,442	20,302	25,744	2,603	7,243	9,846	478,283	356,747	382,441			
16	5,185	20,657	25,842	2,467	7,316	9,783	475,814	354,183	378,588			
17	5,273	20,715	25,988	2,508	7,372	9,880	475,640	355,895	380,191			
18	5,063	19,910	24,973	1,567	4,629	6,196	309,481	232,498	248,106			
19	5,049	18,965	24,014	274	997	1,271	54,306	52,570	52,935			
20	4,692	5,989	10,681	240	309	548	51,088	51,530	51,336			
21	4,681	3,790	8,471	242	195	437	51,709	51,485	51,609			
22	4,433	3,916	8,349	224	199	422	50,446	50,765	50,595			
23	4,410	4,014	8,424	225	202	428	50,334	50,752	50,752			
平成14年度	68,068	150,643	218,711	23,531	20,958	44,489	345,699	139,123	203,115			
15	64,540	153,409	217,949	22,112	20,100	43,023	342,616	136,304	197,398			
16	63,148	146,227	209,375	21,491	20,219	41,709	340,323	138,269	199,209			
17	64,252	153,608	217,860	21,593	21,020	42,613	336,071	136,842	195,600			
18	61,083	143,819	204,902	13,725	14,860	28,585	224,697	103,321	139,504			
19	61,512	139,121	200,633	3,370	7,372	10,742	54,791	52,990	53,542			
20	49,618	49,570	99,188	2,651	2,597	5,247	53,423	52,383	52,903			
21	45,582	33,598	79,180	2,399	1,739	4,139	52,634	51,769	52,267			
22	48,010	33,508	81,518	2,400	1,684	4,083	49,981	50,249	50,091			
23	47,091	33,818	80,909	2,355	1,692	4,048	50,017	50,042	50,028			

	支給単数		支給金額		1件当たり金額	
	被保険者	計	被保険者	計	被保険者	計
	被保険者	被保険者	被保険者	被保険者	被保険者	被保険者
国保	平成14年度	665,099	32,034	665,099	32,034	48,164
	15	684,721	33,056	684,721	33,056	48,276
	16	715,335	34,655	715,335	34,655	48,445
	17	748,576	36,590	748,576	36,590	48,890
	18	754,195	35,597	754,195	35,597	47,199
	19	791,259	35,120	791,259	35,120	44,385
	20	236,501	10,673	236,501	10,673	45,127
	21	194,263	8,749	194,263	8,749	45,035
	22	195,349	8,783	195,349	8,783	44,961
	23	200,087	9,009	200,087	9,009	45,026
	平成14年度	21,397	2,152	21,397	2,152	100,593
	15	20,932	2,124	20,932	2,124	101,484
	16	20,421	2,084	20,421	2,084	102,047
	17	20,780	2,102	20,780	2,102	101,176
	18	20,132	2,057	20,132	2,057	102,195
	19	20,596	2,011	20,596	2,011	97,633
	20	9,450	912	9,450	912	96,475
	21	7,481	742	7,481	742	99,190
	22	7,303	709	7,303	709	97,071
	23	6,795	682	6,795	682	85,612
	平成14年度	666,496	34,186	666,496	34,186	49,798
	15	705,653	35,180	705,653	35,180	49,854
	16	735,756	36,739	735,756	36,739	49,933
17	768,356	38,693	768,356	38,693	50,292	
18	774,327	37,655	774,327	37,655	48,629	
19	811,855	37,131	811,855	37,131	45,735	
20	245,951	11,584	245,951	11,584	47,100	
21	201,744	9,491	201,744	9,491	47,043	
22	202,652	9,492	202,652	9,492	46,839	
23	206,882	9,591	206,882	9,591	46,359	
平成20年度	662,190	28,048	662,190	28,048	42,356	
21	689,608	29,257	689,608	29,257	42,425	
22	803,096	34,537	803,096	34,537	43,004	
23	843,065	36,360	843,065	36,360	43,129	
平成14年度	905,207	78,675	905,207	78,675	86,914	
15	923,602	78,203	923,602	78,203	84,671	
16	945,131	78,448	945,131	78,448	83,002	
17	987,216	81,306	987,216	81,306	82,359	
18	979,229	66,239	979,229	66,239	67,644	
19	1,012,488	47,873	1,012,488	47,873	47,282	
20	1,007,329	44,879	1,007,329	44,879	44,553	
21	970,532	42,886	970,532	42,886	44,188	
22	1,087,266	48,112	1,087,266	48,112	44,251	
23	1,130,856	49,999	1,130,856	49,999	44,213	
後期高齢者医療						
平成20年度	662,190	28,048	662,190	28,048	42,356	
21	689,608	29,257	689,608	29,257	42,425	
22	803,096	34,537	803,096	34,537	43,004	
23	843,065	36,360	843,065	36,360	43,129	
平成14年度	905,207	78,675	905,207	78,675	86,914	
15	923,602	78,203	923,602	78,203	84,671	
16	945,131	78,448	945,131	78,448	83,002	
17	987,216	81,306	987,216	81,306	82,359	
18	979,229	66,239	979,229	66,239	67,644	
19	1,012,488	47,873	1,012,488	47,873	47,282	
20	1,007,329	44,879	1,007,329	44,879	44,553	
21	970,532	42,886	970,532	42,886	44,188	
22	1,087,266	48,112	1,087,266	48,112	44,251	
23	1,130,856	49,999	1,130,856	49,999	44,213	

(注) 1. 各年度の重要経費率に基づき  
2. 給付率については平成21年度12月分までは職務上の給付を含む。  
3. 国保は給付給付である  
4. 後期高齢者医療制度は給付である。

## (11) 出産手当金の推移 (4~3ベース)

			支給件数	支給金額	1件当たり金額
			件	百万円	円
被用者保険	協会 (一般)	平成14年度	125,298	45,333	361,800
		15	121,635	44,136	362,852
		16	127,665	46,473	364,022
		17	128,317	47,161	367,538
		18	133,036	49,061	368,782
		19	108,722	42,778	393,465
		20	103,650	41,719	402,495
		21	109,111	44,136	404,504
		22	115,640	46,576	402,763
	23	121,746	48,887	401,551	
	組合 健保	平成14年度	89,487	35,200	393,357
		15	87,755	34,992	398,750
		16	87,752	35,827	408,277
		17	88,721	36,874	415,618
		18	95,125	40,170	422,284
		19	76,559	33,581	438,626
		20	72,236	33,344	461,596
		21	77,850	36,168	464,590
		22	83,848	38,877	463,661
	23	89,258	41,562	465,636	
	法第3条第2項 被保険者	平成14年度	11	4	347,091
		15	7	2	259,286
		16	12	3	270,083
17		6	1	212,333	
18		6	2	274,333	
19		5	1	287,724	
20		0	0	—	
21		1	1	578,200	
22		1	1	658,000	
23	0	0	—		
船員 保険	平成14年度	25	22	870,200	
	15	14	8	554,357	
	16	17	11	622,471	
	17	29	14	481,759	
	18	19	10	536,684	
	19	6	5	832,568	
	20	6	5	878,333	
	21	4	4	977,275	
	22	17	10	591,574	
23	17	8	476,165		
共済 組合	平成14年度	6,778	3,036	447,938	
	15	6,654	3,052	458,676	
	16	7,261	3,181	438,030	
	17	6,998	3,173	453,483	
	18	7,831	3,434	438,496	
	19	4,281	2,108	492,425	
	20	3,653	1,904	521,294	
	21	3,903	2,075	531,525	
	22	4,492	2,390	531,988	
23	4,806	2,477	515,489		
計	平成14年度	221,599	83,595	377,234	
	15	216,065	82,189	380,392	
	16	222,707	85,494	383,887	
	17	224,071	87,224	389,270	
	18	236,017	92,677	392,670	
	19	189,573	78,474	413,949	
	20	179,545	76,972	428,706	
	21	190,869	82,383	431,622	
	22	203,998	87,853	430,656	
23	215,827	92,935	430,597		
国保	市町村国保	平成20年度	—	—	—
		21	—	—	—
		22	—	—	—
		23	—	—	—
	国保組合	平成20年度	1,251	290	231,693
		21	1,090	269	246,412
		22	1,092	271	248,525
		23	1,071	260	242,970
	計	平成20年度	1,251	290	231,693
21		1,090	269	246,412	
22		1,092	271	248,525	
23		1,071	260	242,970	

(注) 各制度の事業年報を基に作成。

## (12) 傷病手当金の推移 (4～3ベース)

			支給件数	支給金額	1件当たり金額
			件	百万円	円
被用者保険	協会(一般)	平成14年度	865,943	140,894	162,706
		15	819,481	131,706	160,719
		16	818,500	131,521	160,686
		17	844,218	135,611	160,635
		18	858,297	137,683	160,414
		19	871,860	156,028	178,960
		20	879,932	162,840	185,060
		21	922,602	169,934	184,190
		22	924,770	165,887	179,382
	23	909,617	162,062	178,165	
	組合健保	平成14年度	351,929	68,051	193,366
		15	364,404	72,145	197,982
		16	386,787	76,582	197,996
		17	424,821	83,630	196,859
		18	469,017	92,824	197,911
		19	517,377	112,088	216,646
		20	557,588	123,231	221,007
		21	577,989	125,725	217,521
		22	595,245	126,580	212,651
	23	601,098	128,421	213,644	
	法第3条第2項被保険者	平成14年度	7,004	1,151	164,400
		15	3,245	506	155,977
		16	3,296	504	152,800
17		3,209	489	152,229	
18		3,725	542	145,617	
19		6,108	998	163,415	
20		1,081	182	168,185	
21		1,423	257	180,309	
22		1,900	293	154,413	
23	2,656	454	171,118		
船員保険	平成14年度	15,160	3,684	242,991	
	15	14,142	3,593	254,091	
	16	13,355	3,481	260,639	
	17	13,141	3,503	266,602	
	18	13,086	3,520	268,967	
	19	12,875	3,605	279,973	
	20	12,927	3,733	288,747	
	21	10,849	3,173	292,489	
	22	6,735	1,884	279,705	
23	6,308	1,713	271,625		
共済組合	平成14年度	50,861	9,554	187,852	
	15	55,522	10,293	185,383	
	16	60,496	11,269	186,278	
	17	66,570	12,393	186,160	
	18	75,091	14,071	187,388	
	19	79,716	16,199	203,207	
	20	85,342	17,754	208,033	
	21	94,939	19,790	208,445	
	22	100,876	21,162	209,786	
23	97,759	21,284	217,717		
計	平成14年度	1,290,897	223,335	173,007	
	15	1,256,794	218,244	173,651	
	16	1,282,434	223,357	174,167	
	17	1,351,959	235,625	174,284	
	18	1,419,216	248,640	175,195	
	19	1,487,936	288,918	194,173	
	20	1,536,870	307,740	200,238	
	21	1,607,802	318,878	198,332	
	22	1,629,526	315,806	193,802	
23	1,617,438	313,934	194,093		
国保	市町村国保	平成20年度	-	-	-
		21	-	-	-
		22	-	-	-
		23	-	-	-
	国保組合	平成20年度	111,172	7,283	65,510
		21	99,918	6,621	66,265
		22	95,720	6,202	64,796
	23	90,193	5,811	64,426	
	計	平成20年度	111,172	7,283	65,510
21		99,918	6,621	66,265	
22		95,720	6,202	64,796	
23	90,193	5,811	64,426		
後期高齢者医療	平成20年度	-	-	-	
	21	-	-	-	
	22	-	-	-	
	23	-	-	-	

(注) 1. 各制度の事業年報を基に作成。

2. 船員保険について平成21年度12月分までは職務上の給付を含む。

(13)-1 医療保険制度の年齢階級別 医療費、件数、日数、加入者数及び診療諸率 [平成23年度(4～3ベース)]

ア 年齢階級別 医療費 [平成23年度(4～3ベース)]

年齢階級	医療費 (医療保険計)												
	診療費					医療費 (医療保険計)							
	入院	入院外	歯科	計	構成比	調剤	食事・生活療養	訪問看護	療養費等	総計	構成比	入院+食事 (再掲)	入院外+調剤 (再掲)
百万円	百万円	百万円	百万円	%	百万円	百万円	百万円	百万円	百万円	%	百万円	百万円	
0～4	426,205	527,818	40,630	994,654	3.5	185,701	8,304	1,962	11,235	1,201,856	3.3	434,509	713,519
5～9	97,973	307,922	107,602	513,497	1.8	156,269	2,617	1,773	10,998	685,154	1.9	100,590	464,191
10～14	92,499	239,483	59,771	391,753	1.4	104,341	2,843	1,079	10,863	510,879	1.4	95,342	343,824
15～19	104,165	171,387	56,087	331,639	1.2	70,552	3,845	791	7,829	414,656	1.1	108,010	241,939
20～24	119,415	185,027	76,181	380,623	1.3	76,439	5,373	1,575	8,935	472,945	1.3	124,788	261,466
25～29	176,819	257,239	104,320	538,378	1.9	109,531	8,619	1,120	12,706	670,353	1.9	185,438	366,770
30～34	239,638	332,919	126,593	699,151	2.5	145,953	11,929	1,217	16,398	874,648	2.4	251,567	478,872
35～39	298,653	439,887	158,880	897,419	3.2	200,009	15,348	1,252	21,674	1,135,703	3.1	314,001	639,895
40～44	315,847	491,307	160,321	967,476	3.4	226,453	16,810	1,455	24,201	1,236,395	3.4	332,657	717,760
45～49	358,345	524,610	152,872	1,035,828	3.6	237,916	19,511	1,744	25,901	1,320,900	3.7	377,857	762,526
50～54	460,903	617,194	162,132	1,240,228	4.4	280,915	25,039	2,793	30,635	1,579,610	4.4	485,942	898,109
55～59	687,089	824,716	192,978	1,704,783	6.0	373,546	37,337	6,050	41,003	2,162,718	6.0	724,426	1,198,262
60～64	1,219,372	1,369,521	284,722	2,873,615	10.1	628,085	63,628	8,071	65,091	3,638,490	10.1	1,283,000	1,997,607
65～69	1,224,709	1,260,091	231,020	2,715,820	9.5	605,229	61,682	5,109	45,041	3,432,881	9.5	1,286,391	1,865,320
(再)若人	1,091,530	1,143,029	225,431	2,459,989	8.6	573,075	51,087	4,450	39,887	3,128,489	8.7	1,142,617	1,716,104
(再)後期高齢者	133,180	117,062	5,590	255,831	0.9	32,154	10,594	659	5,153	304,391	0.8	143,774	149,216
70～74	1,537,701	1,482,995	242,728	3,263,424	11.5	757,190	79,053	6,499	62,470	4,168,636	11.6	1,616,754	2,240,185
(再)若人	1,311,074	1,306,463	233,440	2,850,976	10.0	703,436	61,744	5,103	54,697	3,675,956	10.2	1,372,818	2,009,898
(再)後期高齢者	226,627	176,533	9,288	412,448	1.4	53,754	17,309	1,396	7,773	492,680	1.4	243,936	230,287
75～79	1,835,756	1,504,980	198,049	3,538,785	12.4	828,585	101,661	7,328	66,383	4,542,741	12.6	1,937,417	2,333,564
80～84	1,774,896	1,169,328	127,604	3,071,827	10.8	681,965	109,950	9,055	51,567	3,924,365	10.9	1,884,846	1,851,293
85～89	1,324,941	641,890	60,866	2,027,696	7.1	389,387	91,811	8,307	28,295	2,545,496	7.1	1,416,751	1,031,277
90～94	671,046	231,120	20,431	922,596	3.2	139,932	50,498	4,644	10,181	1,127,852	3.1	721,544	371,052
95～99	230,915	61,463	5,242	297,619	1.0	33,987	18,202	2,385	2,707	354,901	1.0	249,117	95,450
100～	37,904	9,196	692	47,791	0.2	4,247	3,196	526	405	56,165	0.2	41,099	13,443
(再)75歳以上	5,875,456	3,617,975	412,884	9,906,315	34.8	2,078,104	375,317	32,246	159,539	12,551,520	34.8	6,250,773	5,696,079
総計	13,234,790	12,650,094	2,569,721	28,454,605	100.0	6,236,232	737,253	74,734	554,519	36,057,342	100.0	13,972,043	18,886,326
(再)未就学児	462,722	649,100	78,093	1,189,915	4.2	246,544	9,210	2,464	13,792	1,461,924	4.1	471,932	895,644
(再)若人	6,999,527	8,738,524	2,141,959	17,880,010	62.8	4,072,220	334,034	40,433	382,054	22,708,751	63.0	7,333,561	12,810,744
(再)後期高齢者	6,235,263	3,911,570	427,762	10,574,594	37.2	2,164,012	403,220	34,300	172,465	13,348,592	37.0	6,638,483	6,075,582

(注) 1. 各制度の事業年報等を基に医療給付実態調査等を用いて保険局調査課により推計。

2. 「療養費等」は、療養費及び家族療養費のうち現金給付分(高額療養費を除く。)、移送費及び家族移送費並びに特別療養費(法第3条第2項被保険者)の合計である。



イ 年齢階級別 件数 [平成23年度(4～3ベース)]

年齢階級	件数 (医療保険計)									
	診療費					医療保険計				
	入院	入院外	歯科	計	構成比	調剤 (再掲)	食事・生活療 養 (再掲)	訪問看護	療養費等	
千件	千件	千件	千件	%	千件	千件	千件	千件	千件	
0～4	1,086	58,005	4,833	63,924	5.3	37,096	804	29	1,570	
5～9	254	41,792	12,504	54,550	4.6	25,698	242	30	2,013	
10～14	199	29,589	7,266	37,054	3.1	16,189	190	23	1,808	
15～19	242	21,973	4,713	26,928	2.3	10,722	232	17	1,367	
20～24	350	23,228	5,745	29,322	2.5	11,482	307	25	1,683	
25～29	606	30,185	8,067	38,858	3.3	15,274	494	20	2,337	
30～34	789	36,101	9,913	46,803	3.9	18,967	647	21	2,759	
35～39	818	43,177	12,418	56,413	4.7	23,547	716	20	3,283	
40～44	719	43,272	12,338	56,329	4.7	24,042	672	25	3,298	
45～49	751	42,447	11,546	54,744	4.6	23,637	713	27	3,256	
50～54	929	46,796	12,101	59,826	5.0	26,343	883	40	3,605	
55～59	1,347	58,266	14,257	73,870	6.2	33,299	1,281	75	4,483	
60～64	2,330	92,472	20,760	115,563	9.7	53,480	2,222	119	6,834	
65～69	2,276	83,944	16,726	102,945	8.6	49,449	2,181	69	4,202	
(再)若人	2,021	81,647	16,396	100,064	8.4	48,028	1,934	60	4,093	
(再)後期高齢者	255	2,297	329	2,882	0.2	1,421	247	9	109	
70～74	2,881	96,381	16,649	115,911	9.7	58,072	2,755	87	4,921	
(再)若人	2,454	92,398	16,103	110,955	9.3	55,566	2,345	71	4,733	
(再)後期高齢者	428	3,982	546	4,956	0.4	2,506	411	16	188	
75～79	3,471	95,412	13,204	112,087	9.4	58,322	3,334	96	4,546	
80～84	3,517	71,855	8,076	83,448	7.0	44,501	3,326	112	3,420	
85～89	2,773	38,798	3,678	45,249	3.8	24,367	2,570	108	1,843	
90～94	1,488	13,875	1,191	16,554	1.4	8,882	1,341	58	657	
95～99	532	3,559	302	4,393	0.4	2,324	464	27	169	
100～	92	490	41	623	0.1	327	78	5	23	
(再)75歳以上	11,872	223,989	26,492	262,353	21.9	138,723	11,114	406	10,659	
総計	27,448	971,615	196,328	1,195,391	100.0	566,020	25,452	1,034	58,076	
(再)未就学児	1,185	73,537	8,629	83,350	7.0	47,042	898	38	1,988	
(再)若人	14,893	741,347	168,961	925,201	77.4	423,369	13,680	603	47,120	
(再)後期高齢者	12,554	230,269	27,367	270,190	22.6	142,651	11,772	431	10,956	

(注) 1. 各年度の事業年報等を基に医療給付実態調査等を用いて保険局調査課により推計。

2. 「療養費等」は、療養費及び家族療養費のうち現金給付分(高額療養費を除く。)、移送費及び家族移送費並びに特別療養費(法第3条第2項被保険者)の合計である。

ウ 年齢階級別 日数、加入者数 [平成23年度(4～3ベース)]

年齢階級	日数 (医療保険計)										加入者数		
	診療費					計	構成比	調剤	食事・生活療養	訪問看護	実数 (年度平均)	千人	構成比
	入院	入院外	歯科	計	構成比								
0～4	千日 7,447	千日 99,150	千日 6,892	千日 113,489	% 4.6	千枚 57,493	千回 12,939	千日 174	千人 5,397	% 4.3			
5～9	1,919	63,749	19,773	85,441	3.4	34,829	4,014	167	5,585	4.4			
10～14	2,007	42,578	10,873	55,458	2.2	19,827	4,365	104	5,940	4.7			
15～19	2,568	29,761	8,699	41,028	1.6	12,643	5,897	76	6,071	4.8			
20～24	3,569	31,002	11,605	46,175	1.9	13,659	8,289	152	6,651	5.2			
25～29	5,868	42,016	16,233	64,117	2.6	18,497	13,407	109	7,484	5.9			
30～34	7,951	52,252	19,946	80,149	3.2	23,258	18,512	118	8,275	6.5			
35～39	9,570	63,899	25,211	98,681	4.0	29,091	23,511	121	9,796	7.7			
40～44	9,931	65,172	25,431	100,533	4.0	29,725	25,500	141	9,338	7.4			
45～49	11,315	65,271	24,223	100,809	4.0	29,102	29,498	169	7,903	6.2			
50～54	14,413	73,282	25,638	113,332	4.6	32,261	37,734	271	7,536	5.9			
55～59	21,380	92,642	30,397	144,419	5.8	40,755	56,110	588	8,139	6.4			
60～64	36,465	151,915	44,862	233,242	9.4	66,373	95,084	781	10,348	8.2			
65～69	35,114	143,785	36,753	215,652	8.7	64,320	88,545	497	7,567	6.0			
(再)若人	29,444	137,064	36,013	202,521	8.1	62,006	73,117	433	7,416	5.8			
(再)後期高齢者	5,670	6,720	740	13,130	0.5	2,314	15,428	64	151	0.1			
70～74	44,989	180,932	37,207	263,128	10.6	76,429	118,348	632	6,787	5.3			
(再)若人	35,651	169,813	35,982	241,446	9.7	72,427	93,238	497	6,535	5.1			
(再)後期高齢者	9,338	11,118	1,226	21,682	0.9	4,002	25,110	136	252	0.2			
75～79	57,694	190,186	29,762	277,642	11.1	79,261	148,232	712	5,888	4.6			
80～84	62,906	147,798	18,269	228,973	9.2	62,906	159,993	879	4,313	3.4			
85～89	53,235	80,945	8,200	142,380	5.7	36,184	133,452	807	2,523	2.0			
90～94	30,050	29,573	2,576	62,199	2.5	14,171	73,310	451	1,038	0.8			
95～99	11,147	8,120	632	19,899	0.8	4,073	26,354	232	304	0.2			
100～	1,988	1,252	84	3,324	0.1	633	4,619	51	47	0.0			
(再)75歳以上	217,019	457,876	59,523	734,418	29.5	197,228	545,960	3,132	14,114	11.1			
総計	431,523	1,655,282	403,266	2,490,071	100.0	745,489	1,087,714	7,233	126,933	100.0			
(再)未就学児	8,107	124,030	13,034	145,172	5.8	71,763	14,327	218	7,055	5.6			
(再)若人	199,496	1,179,567	341,778	1,720,841	69.1	541,945	501,216	3,902	112,417	88.6			
(再)後期高齢者	232,027	475,714	61,489	769,230	30.9	203,545	586,498	3,332	14,517	11.4			

(注) 1. 各年度の事業年報等を基に医療給付実態調査等を用いて保険局調査課により推計。

2. 調剤は処方箋枚数、食事は回数である。

Ⅱ 年齢階級別 給付費 [平成23年度(4～3ベース)]

年齢階級	医療給付費(医療保険計)										療養費等 百万円	総計 百万円	構成比 %
	診療費					調剤 百万円	食事・生活療養 百万円	訪問看護 百万円	計	構成比 %			
	入院 百万円	入院外 百万円	歯科 百万円	計 百万円	構成比 %								
0～4	379,235	425,515	32,775	837,525	3.4	149,728	4,972	1,579	9,000	1,002,804	3.3		
5～9	86,266	235,483	80,587	402,336	1.7	118,205	1,612	1,308	7,995	531,455	1.8		
10～14	80,996	176,686	42,928	300,610	1.2	75,592	1,782	767	7,658	386,409	1.3		
15～19	91,318	126,429	40,267	258,014	1.1	51,104	2,418	563	5,520	317,619	1.0		
20～24	105,131	136,416	54,686	296,233	1.2	55,268	3,404	1,121	6,300	362,326	1.2		
25～29	155,970	189,663	74,876	420,508	1.7	79,095	5,485	796	8,959	514,843	1.7		
30～34	211,572	245,446	90,860	547,879	2.2	105,372	7,637	866	11,567	673,320	2.2		
35～39	264,286	324,334	114,063	702,682	2.9	144,422	9,951	891	15,298	873,243	2.9		
40～44	280,151	362,325	115,130	757,606	3.1	163,567	11,016	1,035	17,092	950,316	3.1		
45～49	317,992	386,899	109,797	814,688	3.3	171,890	12,817	1,241	18,292	1,018,927	3.4		
50～54	409,094	455,051	116,404	980,550	4.0	202,912	16,434	1,987	21,642	1,223,526	4.0		
55～59	611,013	607,727	138,382	1,357,122	5.6	269,527	24,558	4,302	29,021	1,684,530	5.6		
60～64	1,096,547	1,008,281	203,465	2,308,292	9.5	451,944	42,000	5,736	46,284	2,854,255	9.4		
65～69	1,108,090	946,341	165,728	2,220,159	9.1	440,490	41,305	3,771	33,271	2,738,996	9.0		
(再)若人	980,646	840,029	160,688	1,981,364	8.1	411,512	34,258	3,162	28,641	2,458,937	8.1		
(再)後期高齢者	127,444	106,312	5,040	238,795	1.0	28,978	7,047	609	4,631	280,060	0.9		
70～74	1,477,713	1,246,007	197,152	2,920,872	12.0	617,920	52,356	5,751	50,709	3,647,608	12.0		
(再)若人	1,260,872	1,085,845	188,788	2,535,505	10.4	569,530	40,847	4,461	43,732	3,194,075	10.5		
(再)後期高齢者	216,841	160,162	8,363	385,367	1.6	48,391	11,508	1,290	6,977	453,533	1.5		
75～79	1,754,115	1,353,954	176,130	3,284,198	13.5	738,808	67,375	6,682	59,036	4,156,099	13.7		
80～84	1,696,172	1,052,979	113,587	2,862,738	11.7	608,808	72,870	8,276	45,908	3,598,600	11.9		
85～89	1,266,660	579,255	54,347	1,900,262	7.8	348,548	60,901	7,622	25,249	2,342,582	7.7		
90～94	641,830	209,226	18,315	869,371	3.6	125,669	33,533	4,280	9,117	1,041,970	3.4		
95～99	220,883	55,664	4,703	281,249	1.2	30,546	12,088	2,200	2,425	328,509	1.1		
100～	36,249	8,306	620	45,174	0.2	3,810	2,121	485	362	51,952	0.2		
(再)75歳以上	5,615,909	3,259,383	367,701	9,242,993	37.9	1,856,190	248,887	29,544	142,097	11,519,711	38.0		
総計	12,291,284	10,131,983	1,944,801	24,368,067	100.0	4,953,227	486,633	61,256	430,705	30,299,888	100.0		
(再)未就学児	411,744	523,295	62,995	998,033	4.1	198,786	5,514	1,983	11,048	1,215,365	4.0		
(再)若人	6,331,090	6,606,127	1,563,696	14,500,913	59.5	3,019,668	219,191	29,813	277,000	18,046,585	59.6		
(再)後期高齢者	5,960,194	3,525,856	381,105	9,867,154	40.5	1,933,559	267,442	31,443	153,705	12,253,304	40.4		

(注) 1. 各制度の事業年報等を基に医療給付実態調査等を用いて保険局調査課により推計。

2. 「療養費等」は、療養費及び家族療養費のうち現金給付分(高額療養費を除く。)、移送費及び家族移送費並びに特別療養費(法第3条第2項被保険者)の合計である。

才 年階級別 患者負担 [平成23年度(4～3ベース)]

年階級	患者負担 (医療保険計)										総計	構成比
	診療費					負担						
	入院	入院外	歯科	計	構成比	調剤	食事・生活療養	訪問看護	療養費等	総計		
百万円	百万円	百万円	百万円	%	百万円	百万円	百万円	百万円	百万円	百万円	%	
0～4	46,970	102,303	7,855	157,129	3.8	35,974	3,332	383	2,235	199,053	3.5	
5～9	11,707	72,439	27,015	111,162	2.7	38,064	1,005	465	3,003	153,699	2.7	
10～14	11,503	62,797	16,843	91,143	2.2	28,749	1,061	311	3,206	124,470	2.2	
15～19	12,847	44,958	15,820	73,625	1.8	19,448	1,427	228	2,308	97,037	1.7	
20～24	14,283	48,611	21,495	84,390	2.1	21,170	1,969	454	2,635	110,619	1.9	
25～29	20,849	67,576	29,444	117,870	2.9	30,436	3,134	323	3,747	155,510	2.7	
30～34	28,066	87,473	35,733	151,272	3.7	40,581	4,292	352	4,832	201,328	3.5	
35～39	34,367	115,553	44,817	194,737	4.8	55,587	5,397	362	6,376	262,460	4.6	
40～44	35,696	128,982	45,192	209,870	5.1	62,886	5,794	420	7,109	286,079	5.0	
45～49	40,353	137,712	43,075	221,140	5.4	66,026	6,694	503	7,609	301,972	5.2	
50～54	51,808	162,143	45,727	259,679	6.4	78,002	8,605	806	8,992	356,084	6.2	
55～59	76,075	216,989	54,597	347,662	8.5	104,018	12,779	1,748	11,982	478,188	8.3	
60～64	122,825	361,241	81,257	565,323	13.8	176,141	21,628	2,335	18,808	784,235	13.6	
65～69	116,619	313,750	65,292	495,662	12.1	164,739	20,377	1,337	11,769	693,884	12.1	
(再)若人	110,883	303,000	64,742	478,626	11.7	161,563	16,830	1,288	11,247	669,553	11.6	
(再)後期高齢者	5,736	10,750	550	17,036	0.4	3,176	3,547	49	523	24,332	0.4	
70～74	59,988	236,988	45,576	342,552	8.4	139,269	26,697	748	11,761	521,028	9.0	
(再)若人	50,202	220,617	44,651	315,471	7.7	133,906	20,897	642	10,965	481,880	8.4	
(再)後期高齢者	9,786	16,371	925	27,081	0.7	5,363	5,800	106	796	39,147	0.7	
75～79	81,641	151,026	21,920	254,587	6.2	89,777	34,286	646	7,347	386,642	6.7	
80～84	78,723	116,349	14,017	209,089	5.1	73,157	37,080	779	5,659	325,765	5.7	
85～89	58,280	62,634	6,519	127,434	3.1	40,839	30,910	685	3,046	202,914	3.5	
90～94	29,216	21,894	2,115	53,225	1.3	14,263	16,965	364	1,065	85,882	1.5	
95～99	10,032	5,799	539	16,370	0.4	3,441	6,114	185	282	26,392	0.5	
100～	1,655	890	72	2,617	0.1	437	1,075	42	43	4,214	0.1	
(再)75歳以上	259,547	358,593	45,182	663,322	16.2	221,913	126,430	2,701	17,442	1,031,809	17.9	
総計	943,506	2,518,111	624,920	4,086,537	100.0	1,283,005	250,620	13,478	123,814	5,757,454	100.0	
(再)未就学児	50,978	125,805	15,098	191,881	4.7	47,758	3,695	481	2,744	246,559	4.3	
(再)若人	668,437	2,132,397	578,263	3,379,097	82.7	1,052,552	114,843	10,620	105,053	4,662,166	81.0	
(再)後期高齢者	275,069	385,714	46,657	707,440	17.3	230,453	135,777	2,857	18,761	1,095,288	19.0	

(注) 1. 各年度の事業年報等を基に医療給付実態調査等を用いて保険局調査課により推計。

2. 「療養費等」は、療養費及び家族療養費のうち現金給付分(高額療養費を除く。)、移送費及び家族移送費並びに特別療養費(法第3条第2項被保険者)の合計である。

力 年齢階級別 1人当たり医療費 [平成23年度(4～3ベース)]

年齢階級	加入者数 (年度平均)	1人当たり医療費 (医療保険計)						療養費等	訪問看護	食事・生活療養	調剤	計	総計
		診療費			計	調剤	食事・生活療養						
		入院	入院外	歯科									
0～4	千人 5,397	円 78,964	円 97,791	円 7,528	円 184,283	円 34,406	円 1,539	円 363	円 2,082	円 222,672			
5～9	5,585	17,542	55,134	19,266	91,943	27,980	469	317	1,969	122,679			
10～14	5,940	15,571	40,315	10,062	65,948	17,565	479	182	1,829	86,001			
15～19	6,071	17,157	28,229	9,238	54,825	11,621	633	130	1,289	68,299			
20～24	6,651	17,954	27,819	11,454	57,227	11,493	808	237	1,343	71,107			
25～29	7,484	23,625	34,370	13,938	71,933	14,634	1,152	150	1,698	89,566			
30～34	8,275	28,959	40,231	15,298	84,488	17,638	1,441	147	1,982	105,696			
35～39	9,796	30,486	44,903	16,218	91,607	20,416	1,567	128	2,212	115,930			
40～44	9,338	33,823	52,613	17,168	103,605	24,250	1,800	156	2,592	132,403			
45～49	7,903	45,342	66,380	19,343	131,064	30,104	2,469	221	3,277	167,135			
50～54	7,536	61,158	81,897	21,514	164,569	37,275	3,323	371	4,065	209,603			
55～59	8,139	84,422	101,332	23,711	209,464	45,897	4,588	743	5,038	265,730			
60～64	10,348	117,841	132,352	27,516	277,709	60,699	6,149	780	6,290	351,627			
65～69	7,567	161,849	166,525	30,530	358,904	79,983	8,151	675	5,952	453,666			
(再)若人	7,416	147,178	154,121	30,396	331,695	77,271	6,888	600	5,378	421,833			
(再)後期高齢者	151	884,533	777,482	37,125	1,699,140	213,557	70,362	4,375	34,227	2,021,662			
70～74	6,787	226,552	218,492	35,762	480,806	111,558	11,647	958	9,204	614,173			
(再)若人	6,535	200,619	199,913	35,721	436,253	107,639	9,448	781	8,370	562,491			
(再)後期高齢者	292	898,389	699,807	36,820	1,635,015	213,090	68,615	5,534	30,814	1,953,068			
75～79	5,888	311,763	255,588	33,634	600,984	140,717	17,265	1,245	11,274	771,484			
80～84	4,313	411,528	271,121	29,586	712,236	158,121	25,493	2,100	11,956	909,905			
85～89	2,523	525,136	254,411	24,124	803,672	154,333	36,389	3,292	11,215	1,008,900			
90～94	1,038	646,232	222,573	19,675	888,481	134,758	48,630	4,472	9,805	1,086,146			
95～99	304	759,283	202,099	17,237	978,618	111,754	59,851	7,843	8,902	1,166,968			
100～	47	808,248	196,087	14,746	1,019,082	90,569	68,144	11,221	8,642	1,197,657			
(再)75歳以上	14,114	416,294	256,345	29,254	701,893	147,240	26,592	2,285	11,304	889,314			
総計	126,933	104,266	99,660	20,245	224,170	49,130	5,808	589	4,369	284,066			
(再)未就学児	7,055	65,590	92,009	11,070	168,669	34,947	1,305	349	1,955	207,226			
(再)若人	112,417	62,264	77,733	19,054	159,051	36,224	2,971	360	3,399	202,005			
(再)後期高齢者	14,517	429,528	269,456	29,467	728,452	149,072	27,777	2,363	11,881	919,544			

(注) 1. 各制度の事業年報等を基に医療給付実態調査等を用いて保険局調査課により推計。

2. 「療養費等」は、療養費及び家族療養費のうち現金給付分(高額療養費を除く。)、移送費及び家族移送費並びに特別療養費(法第3条第2項被保険者)の合計である。

キ 年齢階級別 1人当たり給付費 [平成23年度(4～3ベース)]

年齢階級	加入者数 (年度平均)	1人当たり給付費(医療保険計)							療養費等	訪問看護	総計
		診療費			調剤	食事・生活療養	計	療養費等			
		入院	入院外	歯科							
0～4	千人 5,397	円 70,262	円 78,836	円 6,072	円 27,741	円 155,171	円 921	円 293	円 1,668	円 185,793	
5～9	5,585	15,446	42,164	14,429	21,165	72,039	289	234	1,431	95,158	
10～14	5,940	13,635	29,743	7,227	12,725	50,605	300	129	1,289	65,048	
15～19	6,071	15,041	20,824	6,632	8,417	42,498	398	93	909	52,316	
20～24	6,651	15,807	20,510	8,222	8,310	44,539	512	169	947	54,476	
25～29	7,484	20,839	25,341	10,004	10,568	56,184	733	106	1,197	68,788	
30～34	8,275	25,567	29,661	10,980	12,734	66,208	923	105	1,398	81,366	
35～39	9,796	26,978	33,107	11,643	14,742	71,728	1,016	91	1,562	89,139	
40～44	9,338	30,001	38,801	12,329	17,516	81,130	1,180	111	1,830	101,767	
45～49	7,903	40,236	48,955	13,893	21,749	103,083	1,622	157	2,314	128,926	
50～54	7,536	54,284	60,382	15,446	26,925	130,112	2,181	264	2,872	162,353	
55～59	8,139	75,074	74,670	17,003	33,116	166,747	3,017	529	3,566	206,976	
60～64	10,348	105,971	97,441	19,663	43,676	223,075	4,059	554	4,473	275,838	
65～69	7,567	146,438	125,062	21,902	58,212	293,401	5,459	498	4,397	361,967	
(再)若人	7,416	132,226	113,266	21,667	55,487	267,159	4,619	426	3,862	331,553	
(再)後期高齢者	151	846,435	706,084	33,473	192,461	1,585,993	46,802	4,047	30,756	1,860,059	
70～74	6,787	217,714	183,576	29,047	91,039	430,337	7,714	847	7,471	537,409	
(再)若人	6,535	192,937	166,155	28,888	87,149	387,980	6,250	683	6,692	488,754	
(再)後期高齢者	252	859,597	634,908	33,154	191,830	1,527,660	45,622	5,112	27,659	1,797,882	
75～79	5,888	297,898	229,939	29,912	125,470	557,749	11,442	1,135	10,026	705,822	
80～84	4,313	393,275	244,144	26,336	141,159	663,756	16,896	1,919	10,644	834,373	
85～89	2,523	502,037	229,586	21,540	138,146	753,164	24,138	3,021	10,007	928,476	
90～94	1,038	618,096	201,489	17,638	121,022	837,224	32,293	4,122	8,780	1,003,440	
95～99	304	726,297	183,031	15,463	100,440	924,791	39,747	7,234	7,975	1,080,187	
100～	47	772,957	177,107	13,214	81,251	963,279	45,226	10,332	7,719	1,107,807	
(再)75歳以上	14,114	397,905	230,937	26,053	131,517	654,895	17,634	2,093	10,068	816,207	
総計	126,933	96,833	79,821	15,321	39,022	191,976	3,834	483	3,393	238,708	
(再)未就学児	7,055	58,364	74,176	8,929	28,178	141,470	782	281	1,566	172,276	
(再)若人	112,417	56,318	58,765	13,910	26,861	128,993	1,950	265	2,464	160,533	
(再)後期高齢者	14,517	410,580	242,886	26,253	133,197	679,718	18,423	2,166	10,588	844,093	

(注) 1. 各年度の事業年報等を基に医療給付実態調査等を用いて保険局調査課により推計。

2. 「療養費等」は、療養費及び家族療養費のうち現金給付分(高額療養費を除く。)、移送費及び家族移送費並びに特別療養費(法第3条第2項被保険者)の合計である。

ク 年齢階級別 1人当たり患者負担 [平成23年度(4～3ベース)]

年齢階級	加入者数 (年度平均)	1人当たり患者負担 (医療保険計)							療養費等	訪問看護	総計
		診療費		調剤	食事・生活療養	計	療養費等	訪問看護			
		入院	入院外								
0～4	千人 5,397	円 8,702	円 18,954	円 1,455	円 29,112	円 6,665	円 71	円 414	円 36,879		
5～9	5,585	2,096	12,970	4,837	19,904	6,816	83	538	27,520		
10～14	5,940	1,936	10,571	2,835	15,343	4,840	52	540	20,953		
15～19	6,071	2,116	7,405	2,606	12,127	3,203	38	380	15,983		
20～24	6,651	2,148	7,309	3,232	12,688	3,183	68	396	16,632		
25～29	7,484	2,786	9,029	3,934	15,749	4,067	43	501	20,778		
30～34	8,275	3,392	10,571	4,318	18,280	4,904	42	584	24,329		
35～39	9,796	3,508	11,795	4,575	19,878	5,674	37	651	26,791		
40～44	9,338	3,823	13,812	4,839	22,475	6,734	45	761	30,636		
45～49	7,903	5,106	17,425	5,450	27,981	8,354	64	963	38,209		
50～54	7,536	6,875	21,515	6,068	34,457	10,350	107	1,193	47,250		
55～59	8,139	9,347	26,661	6,708	42,717	12,781	215	1,472	58,754		
60～64	10,348	11,870	34,911	7,853	54,633	17,022	226	1,818	75,789		
65～69	7,567	15,412	41,463	8,629	65,503	21,771	177	1,555	91,699		
(再)若人	7,416	14,951	40,855	8,730	64,536	21,784	174	1,516	90,280		
(再)後期高齢者	151	38,097	71,398	3,652	113,147	21,096	329	3,471	161,603		
70～74	6,787	8,838	34,916	6,715	50,469	20,519	110	1,733	76,764		
(再)若人	6,535	7,682	33,759	6,832	48,273	20,490	98	1,678	73,737		
(再)後期高齢者	252	38,792	64,898	3,666	107,356	21,261	421	3,155	155,187		
75～79	5,888	13,865	25,648	3,723	43,236	15,247	110	1,248	65,663		
80～84	4,313	18,253	26,977	3,250	48,480	16,962	181	1,312	75,532		
85～89	2,523	23,099	24,825	2,584	50,508	16,186	271	1,207	80,424		
90～94	1,038	28,135	21,084	2,037	51,257	13,736	351	1,025	82,706		
95～99	304	32,986	19,067	1,774	53,828	11,314	608	927	86,781		
100～	47	35,291	18,980	1,532	55,803	9,318	889	923	89,850		
(再)75歳以上	14,114	18,390	25,407	3,201	46,998	15,723	191	1,236	73,107		
総計	126,933	7,433	19,838	4,923	32,194	10,108	106	975	45,358		
(再)未就学児	7,055	7,226	17,833	2,140	27,199	6,770	68	389	34,949		
(再)若人	112,417	5,946	18,969	5,144	30,059	9,363	94	935	41,472		
(再)後期高齢者	14,517	18,949	26,571	3,214	48,733	15,875	197	1,292	75,451		

(注) 1. 各年度の事業年報等を基に医療給付実態調査等を用いて保険局調査課により推計。

2. 「療養費等」は、療養費及び家族療養費のうち現金給付分(高額療養費を除く。)、移送費及び家族移送費並びに特別療養費(法第3条第2項被保険者)の合計である。

ケ 年齢階級別 受診率 [平成23年度(4～3ベース)]

年齢階級	加入者数 (年度平均)	受診率 (医療保険計)						療養費等	
		診療費		調剤 (再掲)	食事・生活療 養 (再掲)	訪問看護	療養費等		
		入院	入院外						歯科
0～4	5,397	0.2011	10.7469	0.8953	11.8433	6.8728	0.1489	0.0055	0.2910
5～9	5,585	0.0455	7.4829	2.2388	9.7673	4.6013	0.0434	0.0053	0.3604
10～14	5,940	0.0335	4.9810	1.2232	6.2377	2.7252	0.0320	0.0039	0.3043
15～19	6,071	0.0399	3.6192	0.7763	4.4353	1.7660	0.0382	0.0028	0.2251
20～24	6,651	0.0526	3.4923	0.8637	4.4086	1.7263	0.0461	0.0037	0.2531
25～29	7,484	0.0809	4.0330	1.0779	5.1919	2.0407	0.0660	0.0026	0.3122
30～34	8,275	0.0953	4.3626	1.1980	5.6559	2.2920	0.0781	0.0025	0.3334
35～39	9,796	0.0835	4.4074	1.2676	5.7585	2.4037	0.0731	0.0021	0.3351
40～44	9,338	0.0770	4.6339	1.3213	6.0322	2.5746	0.0720	0.0027	0.3532
45～49	7,903	0.0950	5.3709	1.4609	6.9268	2.9908	0.0902	0.0035	0.4120
50～54	7,536	0.1233	6.2094	1.6057	7.9384	3.4955	0.1172	0.0053	0.4784
55～59	8,139	0.1655	7.1590	1.7518	9.0763	4.0914	0.1574	0.0092	0.5508
60～64	10,348	0.2252	8.9366	2.0063	11.1681	5.1683	0.2147	0.0115	0.6604
65～69	7,567	0.3008	11.0934	2.2103	13.6046	6.5349	0.2882	0.0091	0.5553
(再)若人	7,416	0.2725	11.0089	2.2108	13.4922	6.4759	0.2608	0.0081	0.5519
(再)後期高齢者	151	1.6960	15.2573	2.1871	19.1403	9.4391	1.6414	0.0580	0.7211
70～74	6,787	0.4245	14.1999	2.4529	17.0773	8.5559	0.4060	0.0128	0.7250
(再)若人	6,535	0.3754	14.1387	2.4641	16.9782	8.5027	0.3588	0.0108	0.7242
(再)後期高齢者	252	1.6947	15.7867	2.1632	19.6446	9.9352	1.6285	0.0646	0.7467
75～79	5,888	0.5894	16.2037	2.2424	19.0355	9.9047	0.5662	0.0164	0.7721
80～84	4,313	0.8154	16.6604	1.8724	19.3483	10.3180	0.7713	0.0260	0.7931
85～89	2,523	1.0990	15.3775	1.4577	17.9341	9.6579	1.0187	0.0427	0.7305
90～94	1,038	1.4326	13.3619	1.1472	15.9417	8.5533	1.2910	0.0561	0.6331
95～99	304	1.7496	11.7018	0.9926	14.4440	7.6408	1.5270	0.0891	0.5541
100～	47	1.9535	10.4464	0.8809	13.2808	6.9753	1.6663	0.1006	0.4952
(再)75歳以上	14,114	0.8411	15.8703	1.8770	18.5885	9.8290	0.7874	0.0288	0.7552
総計	126,933	0.2162	7.6545	1.5467	9.4175	4.4592	0.2005	0.0081	0.4575
(再)未就学児	7,055	0.1679	10.4238	1.2231	11.8148	6.6682	0.1273	0.0053	0.2817
(再)若人	112,417	0.1325	6.5946	1.5030	8.2301	3.7661	0.1217	0.0054	0.4192
(再)後期高齢者	14,517	0.8648	15.8625	1.8852	18.6126	9.8268	0.8109	0.0297	0.7547

(注) 1. 各年度の事業年報等を基に医療給付実態調査等を用いて保険局調査課により推計。  
 2. 「療養費等」は、療養費及び家族療養費のうち現金給付分(高額療養費を除く。)、移送費及び家族移送費並びに特別療養費(法第3条第2項被保険者)の合計である。



コ 年齢階級別 1件当たり医療費、1件当たり日数 [平成23年度(4～3ベース)]

年齢階級	1件当たり医療費(医療保険計)										1件当たり日数(医療保険計)						
	診療費					訪問看護	療養費等	入院外及び 調剤			診療費		訪問看護				
	入院	入院外	歯科	計	入院及び 食事・生活療養			入院外	調剤	入院	入院外	歯科		計			
円	円	円	円	円	円	円	円	円	円	円	円	円	円	円	円	円	円
0～4	392,597	9,099	8,408	15,560	400,246	12,301	66,529	7,154	6.86	1.71	1.43	1.78	5.89				
5～9	385,277	7,368	8,606	9,413	395,568	11,107	59,864	5,464	7.55	1.53	1.58	1.57	5.64				
10～14	464,981	8,094	8,226	10,573	479,270	11,620	47,063	6,010	10.09	1.44	1.50	1.50	4.54				
15～19	430,243	7,800	11,901	12,316	446,123	11,011	46,632	5,727	10.61	1.35	1.85	1.52	4.50				
20～24	341,457	7,966	13,261	12,981	356,820	11,257	63,346	5,308	10.20	1.33	2.02	1.57	6.13				
25～29	291,897	8,522	12,931	13,855	306,126	12,151	56,556	5,437	9.69	1.39	2.01	1.65	5.49				
30～34	303,886	9,222	12,770	14,938	319,013	13,265	58,347	5,944	10.08	1.45	2.01	1.71	5.66				
35～39	365,210	10,188	12,794	15,908	383,979	14,820	61,571	6,603	11.70	1.48	2.03	1.75	5.97				
40～44	439,462	11,354	12,994	17,175	462,851	16,587	57,296	7,339	13.82	1.51	2.06	1.78	5.56				
45～49	477,224	12,359	13,241	18,921	503,208	17,964	63,549	7,955	15.07	1.54	2.10	1.84	6.16				
50～54	496,022	13,189	13,398	20,731	522,970	19,192	69,569	8,498	15.51	1.57	2.12	1.89	6.75				
55～59	510,054	14,154	13,535	23,078	537,771	20,566	80,436	9,147	15.87	1.59	2.13	1.96	7.82				
60～64	523,229	14,810	13,715	24,866	550,531	21,602	67,760	9,525	15.65	1.64	2.16	2.02	6.56				
65～69	538,073	15,011	13,812	26,381	565,173	22,221	74,304	10,719	15.43	1.71	2.20	2.09	7.23				
(再)若人	540,162	14,000	13,749	24,584	565,443	21,019	74,141	9,744	14.57	1.68	2.20	2.02	7.21				
(再)後期高齢者	521,548	50,958	16,975	88,773	563,036	64,955	75,426	47,468	22.20	2.93	2.25	4.56	7.33				
70～74	533,737	15,387	14,579	28,155	561,176	23,243	74,520	12,695	15.62	1.88	2.23	2.27	7.25				
(再)若人	534,368	14,139	14,496	25,695	559,533	21,753	71,969	11,558	14.53	1.84	2.23	2.18	7.01				
(再)後期高齢者	530,115	44,329	17,021	83,230	570,602	57,827	85,614	41,268	21.84	2.79	2.25	4.38	8.32				
75～79	528,938	15,773	14,999	31,572	558,229	24,458	76,044	14,602	16.62	1.99	2.25	2.48	7.39				
80～84	504,676	16,273	15,801	36,811	535,939	25,764	80,774	15,076	17.89	2.06	2.26	2.74	7.85				
85～89	477,837	16,544	16,550	44,812	510,948	26,581	77,182	15,352	19.20	2.09	2.23	3.15	7.50				
90～94	451,095	16,657	17,150	55,733	485,041	26,743	79,704	15,486	20.20	2.13	2.16	3.76	7.74				
95～99	433,981	17,271	17,365	67,753	468,190	26,821	87,988	16,067	20.95	2.28	2.09	4.53	8.55				
100～	413,753	18,771	16,739	76,734	448,636	27,441	111,589	17,453	21.70	2.56	2.04	5.34	10.84				
(再)75歳以上	494,916	16,152	15,585	37,759	526,531	25,430	79,386	14,968	18.28	2.04	2.25	2.80	7.71				
総計	482,179	13,020	13,089	23,804	509,040	19,438	72,256	9,548	15.72	1.70	2.05	2.08	6.99				
(再)未就学児	390,636	8,827	9,050	14,276	398,411	12,179	65,327	6,939	6.84	1.69	1.51	1.74	5.78				
(再)若人	469,976	11,787	12,677	19,326	492,404	17,280	67,046	8,108	13.39	1.59	2.02	1.86	6.47				
(再)後期高齢者	496,656	16,987	15,631	39,138	528,774	26,385	79,541	15,742	18.48	2.07	2.25	2.85	7.73				

(注) 1. 各年度の事業年報等を基に医療給付実態調査等を用いて保険局調査課により推計。

2. 「療養費等」は、療養費及び家族療養費のうち現金給付分(高額療養費を除く。)、移送費及び家族移送費並びに特別療養費(法第3条第2項被保険者)の合計である。

ナ 年齢階級別 1日当たり医療費、1人当たり日数 [平成23年度(4～3ベース)]

年齢階級	1日当たり医療費 (医療保険計)						1人当たり日数 (医療保険計)						加入者数 (年度平均)
	診療費			計	入院及び 食事・生活療養	入院外及び 調剤	訪問看護	診療費			計	訪問看護	
	入院	入院外	歯科					入院	入院外	歯科			
0～4	57,233	5,323	5,895	8,764	58,348	7,196	11,299	1.38	18.37	1.28	21.03	0.03	5,397
5～9	51,063	4,830	5,442	6,010	52,427	7,282	10,620	0.34	11.41	3.54	15.30	0.03	5,585
10～14	46,091	5,625	5,497	7,064	47,507	8,075	10,370	0.34	7.17	1.83	9.34	0.02	5,940
15～19	40,567	5,759	6,448	8,083	42,064	8,129	10,364	0.42	4.90	1.43	6.76	0.01	6,071
20～24	33,463	5,968	6,565	8,243	34,968	8,434	10,337	0.54	4.66	1.74	6.94	0.02	6,651
25～29	30,135	6,122	6,427	8,397	31,604	8,729	10,304	0.78	5.61	2.17	8.57	0.01	7,484
30～34	31,138	6,371	6,347	8,723	31,638	9,165	10,310	0.96	6.31	2.41	9.69	0.01	8,275
35～39	31,206	6,884	6,302	9,094	32,809	10,014	10,313	0.98	6.52	2.57	10.07	0.01	9,796
40～44	31,805	7,539	6,304	9,623	33,498	11,013	10,311	1.06	6.98	2.72	10.77	0.02	9,338
45～49	31,671	8,037	6,311	10,275	33,396	11,682	10,310	1.43	8.26	3.06	12.76	0.02	7,903
50～54	31,979	8,422	6,324	10,943	33,717	12,256	10,304	1.91	9.72	3.40	15.04	0.04	7,536
55～59	32,137	8,902	6,349	11,804	33,884	12,934	10,291	2.63	11.38	3.73	17.74	0.07	8,139
60～64	33,440	9,015	6,347	12,320	35,185	13,150	10,328	3.52	14.68	4.34	22.54	0.08	10,348
65～69	34,878	8,764	6,286	12,594	36,635	12,973	10,284	4.64	19.00	4.86	28.50	0.07	7,567
(再)若人	37,071	8,339	6,260	12,147	38,806	12,520	10,282	3.97	18.48	4.86	27.31	0.06	7,416
(再)後期高齢者	23,490	17,419	7,551	19,484	25,359	22,203	10,296	37.66	44.63	4.92	87.21	0.42	151
70～74	34,179	8,196	6,524	12,402	35,936	12,381	10,277	6.63	26.66	5.48	38.77	0.09	6,787
(再)若人	36,775	7,694	6,488	11,808	38,507	11,836	10,272	5.46	25.98	5.51	36.95	0.08	6,535
(再)後期高齢者	24,269	15,878	7,579	19,023	26,123	20,712	10,296	37.02	44.07	4.86	85.95	0.54	252
75～79	31,819	7,913	6,654	12,746	33,581	12,270	10,296	9.80	32.30	5.05	47.15	0.12	5,888
80～84	28,215	7,912	6,985	13,416	29,963	12,526	10,296	14.59	34.27	4.24	53.09	0.20	4,313
85～89	24,889	7,930	7,423	14,241	26,613	12,740	10,296	21.10	32.08	3.25	56.43	0.32	2,523
90～94	22,331	7,815	7,930	14,833	24,012	12,547	10,296	28.94	28.48	2.48	59.90	0.43	1,038
95～99	20,715	7,569	8,300	14,956	22,347	11,754	10,296	36.65	26.70	2.08	65.43	0.76	304
100～	19,069	7,343	8,199	14,376	20,677	10,735	10,296	42.38	26.70	1.80	70.89	1.09	47
(再)75歳以上	27,073	7,902	6,937	13,489	28,803	12,440	10,296	15.38	32.44	4.22	52.04	0.22	14,114
総計	30,670	7,642	6,372	11,427	32,378	11,410	10,332	3.40	13.04	3.18	19.62	0.06	126,333
(再)未就学児	57,075	5,233	5,991	8,197	58,211	7,221	11,299	1.15	17.58	1.85	20.58	0.03	7,055
(再)若人	35,086	7,408	6,267	10,390	36,760	10,861	10,363	1.77	10.49	3.04	15.31	0.03	112,417
(再)後期高齢者	26,873	8,223	6,957	13,747	28,611	12,771	10,296	15.98	32.77	4.24	52.99	0.23	14,517

(注) 各制度の事業年報等を基に医療給付実態調査等を用いて保険局調査課により推計。

(13)-2 医療保険制度別、年齢階級別 医療費、給付費及び患者負担 [平成23年度(4～3ベース)]  
ア 医療費 [平成23年度(4～3ベース)]

年齢階級	医療保険計		被用者保険計		協会(一般)		組合健保		法第3条第2項被保険者		船員保険		共済組合		国保計		市町村国保		国保組合		後期高齢者医療制度		一般被保険者		現役並み所得者		
	百万円	百万円	百万円	百万円	百万円	百万円	百万円	百万円	百万円	百万円	百万円	百万円	百万円	百万円	百万円	百万円	百万円	百万円	百万円	百万円	百万円	百万円	百万円	百万円	百万円	百万円	百万円
0～4歳	1,201,856	976,917	443,081	399,617	72	1,436	132,711	224,939	191,427	33,512	-	-	-	-	-	-	-	-	-	-	-	-	-	-	-	-	-
5～9	685,154	550,102	237,977	235,677	42	824	75,581	135,052	114,596	20,456	-	-	-	-	-	-	-	-	-	-	-	-	-	-	-	-	-
10～14	510,879	399,838	171,738	168,364	33	748	58,955	111,041	95,148	15,892	-	-	-	-	-	-	-	-	-	-	-	-	-	-	-	-	-
15～19	414,656	317,346	141,006	124,042	31	760	51,506	97,310	84,590	12,720	-	-	-	-	-	-	-	-	-	-	-	-	-	-	-	-	-
20～24	472,945	352,859	167,810	132,057	38	714	52,239	120,085	105,898	14,187	-	-	-	-	-	-	-	-	-	-	-	-	-	-	-	-	-
25～29	670,353	492,815	235,081	198,646	51	711	58,326	177,538	160,750	16,788	-	-	-	-	-	-	-	-	-	-	-	-	-	-	-	-	-
30～34	874,648	630,433	296,680	258,589	65	774	74,325	244,216	222,942	21,274	-	-	-	-	-	-	-	-	-	-	-	-	-	-	-	-	-
35～39	1,135,703	789,076	360,126	334,238	80	890	93,742	346,626	317,929	28,698	-	-	-	-	-	-	-	-	-	-	-	-	-	-	-	-	-
40～44	1,236,395	827,308	361,139	363,094	106	1,071	101,938	409,087	376,876	32,211	-	-	-	-	-	-	-	-	-	-	-	-	-	-	-	-	-
45～49	1,320,900	881,173	386,903	367,162	121	1,498	125,491	439,726	406,200	33,526	-	-	-	-	-	-	-	-	-	-	-	-	-	-	-	-	-
50～54	1,579,610	1,031,892	477,525	384,409	151	2,542	167,265	547,718	505,128	42,590	-	-	-	-	-	-	-	-	-	-	-	-	-	-	-	-	-
55～59	2,162,718	1,273,192	635,584	445,559	250	4,178	187,621	889,526	828,720	60,806	-	-	-	-	-	-	-	-	-	-	-	-	-	-	-	-	-
60～64	3,638,490	1,438,927	888,184	449,390	538	4,499	96,325	2,199,563	2,104,498	95,065	-	-	-	-	-	-	-	-	-	-	-	-	-	-	-	-	-
65～69	3,432,881	643,100	430,912	181,015	289	1,926	28,958	2,485,390	2,409,331	76,059	-	-	-	-	-	-	-	-	-	-	-	-	-	-	-	-	-
70～74	4,168,636	518,782	326,790	149,849	190	1,805	40,148	3,157,174	3,091,692	65,483	-	-	-	-	-	-	-	-	-	-	-	-	-	-	-	-	-
75～79	4,542,741	-	-	-	-	-	-	-	-	-	-	-	-	-	-	-	-	-	-	-	-	-	-	-	-	-	-
80～84	3,924,365	-	-	-	-	-	-	-	-	-	-	-	-	-	-	-	-	-	-	-	-	-	-	-	-	-	-
85～89	2,545,496	-	-	-	-	-	-	-	-	-	-	-	-	-	-	-	-	-	-	-	-	-	-	-	-	-	-
90～94	1,127,852	-	-	-	-	-	-	-	-	-	-	-	-	-	-	-	-	-	-	-	-	-	-	-	-	-	-
95～99	354,901	-	-	-	-	-	-	-	-	-	-	-	-	-	-	-	-	-	-	-	-	-	-	-	-	-	-
100～	56,165	-	-	-	-	-	-	-	-	-	-	-	-	-	-	-	-	-	-	-	-	-	-	-	-	-	-
総計	36,057,342	11,123,760	5,560,535	4,191,659	2,057	24,377	1,345,132	11,584,990	11,015,726	569,265	-	-	-	-	-	-	-	-	-	-	-	-	-	-	-	-	-
(再)未就学児	1,461,924	1,186,595	536,236	488,374	89	1,738	160,159	275,329	234,034	41,295	-	-	-	-	-	-	-	-	-	-	-	-	-	-	-	-	-

(注) 各制度の事業年報等を基に医療給付実態調査等を用いて保険局調査課により推計。

イ 給付費 [平成23年度(4～3ベース)]

年齢階級	医療保険計		被用者保険計		協会(一般)		組合健保		法第3条第2項被保険者		船員保険		共済組合		国保計		市町村国保		国保組合		後期高齢者医療制度		一般被保険者		現役並み所得者				
	百万円	百万円	百万円	百万円	百万円	百万円	百万円	百万円	百万円	百万円	百万円	百万円	百万円	百万円	百万円	百万円	百万円	百万円	百万円	百万円	百万円	百万円	百万円	百万円	百万円	百万円	百万円		
0～4歳	1,002,804	813,024	368,524	332,783	60	1,193	110,464	189,780	161,342	28,438	28,438	189,780	161,342	110,464	189,780	161,342	28,438	189,780	161,342	28,438	-	-	-	-	-	-	-		
5～9	531,455	426,056	183,741	182,743	33	642	58,898	105,399	89,338	16,061	16,061	105,399	89,338	58,898	105,399	89,338	16,061	105,399	89,338	16,061	-	-	-	-	-	-	-		
10～14	386,409	301,599	128,918	127,131	24	571	44,954	84,810	72,701	12,109	12,109	84,810	72,701	44,954	84,810	72,701	12,109	84,810	72,701	12,109	-	-	-	-	-	-	-		
15～19	317,619	242,068	107,117	94,638	24	588	39,701	75,551	65,716	9,835	9,835	75,551	65,716	39,701	75,551	65,716	9,835	75,551	65,716	9,835	-	-	-	-	-	-	-		
20～24	362,326	268,736	126,948	101,011	29	557	40,190	93,590	82,643	10,947	10,947	93,590	82,643	40,190	93,590	82,643	10,947	93,590	82,643	10,947	-	-	-	-	-	-	-		
25～29	514,843	376,262	178,044	152,389	39	560	45,231	138,581	125,589	12,992	12,992	138,581	125,589	45,231	138,581	125,589	12,992	138,581	125,589	12,992	-	-	-	-	-	-	-		
30～34	673,320	482,063	224,877	198,614	49	609	57,913	191,257	174,719	16,538	16,538	191,257	174,719	57,913	191,257	174,719	16,538	191,257	174,719	16,538	-	-	-	-	-	-	-		
35～39	873,243	601,315	272,046	255,955	61	699	72,555	271,928	249,714	22,214	22,214	271,928	249,714	72,555	271,928	249,714	22,214	271,928	249,714	22,214	-	-	-	-	-	-	-		
40～44	950,316	628,781	272,104	277,288	79	838	78,471	321,535	296,687	24,847	24,847	321,535	296,687	78,471	321,535	296,687	24,847	321,535	296,687	24,847	-	-	-	-	-	-	-	-	
45～49	1,018,927	671,394	292,346	280,965	91	1,176	96,815	347,533	321,666	25,867	25,867	347,533	321,666	96,815	347,533	321,666	25,867	347,533	321,666	25,867	-	-	-	-	-	-	-	-	
50～54	1,223,526	788,928	362,074	295,293	114	2,003	129,445	434,597	401,570	33,027	33,027	434,597	401,570	129,445	434,597	401,570	33,027	434,597	401,570	33,027	-	-	-	-	-	-	-	-	
55～59	1,684,530	977,971	484,597	343,931	190	3,319	145,934	706,559	659,161	47,398	47,398	706,559	659,161	145,934	706,559	659,161	47,398	706,559	659,161	47,398	-	-	-	-	-	-	-	-	
60～64	2,854,255	1,107,092	679,681	348,232	411	3,587	75,181	1,747,163	1,672,633	74,530	74,530	1,747,163	1,672,633	75,181	1,747,163	1,672,633	74,530	1,747,163	1,672,633	74,530	-	-	-	-	-	-	-	-	
65～69	2,738,996	497,217	331,798	140,989	225	1,528	22,678	1,961,720	1,901,805	59,915	59,915	1,961,720	1,901,805	22,678	1,961,720	1,901,805	59,915	1,961,720	1,901,805	59,915	280,060	273,385	280,060	273,385	280,060	273,385	280,060	273,385	
70～74	3,647,608	440,935	277,474	127,535	162	1,554	34,209	2,753,141	2,696,851	56,289	56,289	2,753,141	2,696,851	34,209	2,753,141	2,696,851	56,289	2,753,141	2,696,851	56,289	453,533	441,069	453,533	441,069	453,533	441,069	453,533	441,069	
75～79	4,156,099	-	-	-	-	-	-	-	-	-	-	-	-	-	-	-	-	-	-	-	4,156,099	3,882,066	4,156,099	3,882,066	4,156,099	3,882,066	4,156,099	3,882,066	
80～84	3,598,600	-	-	-	-	-	-	-	-	-	-	-	-	-	-	-	-	-	-	-	3,598,600	3,375,562	3,598,600	3,375,562	3,598,600	3,375,562	3,598,600	3,375,562	
85～89	2,342,582	-	-	-	-	-	-	-	-	-	-	-	-	-	-	-	-	-	-	-	2,342,582	2,222,511	2,342,582	2,222,511	2,342,582	2,222,511	2,342,582	2,222,511	
90～94	1,041,970	-	-	-	-	-	-	-	-	-	-	-	-	-	-	-	-	-	-	-	1,041,970	1,003,150	1,041,970	1,003,150	1,041,970	1,003,150	1,041,970	1,003,150	
95～99	328,509	-	-	-	-	-	-	-	-	-	-	-	-	-	-	-	-	-	-	-	328,509	317,216	328,509	317,216	328,509	317,216	328,509	317,216	
100～	51,952	-	-	-	-	-	-	-	-	-	-	-	-	-	-	-	-	-	-	-	51,952	49,771	51,952	49,771	51,952	49,771	51,952	49,771	
総計	30,299,888	8,623,442	4,290,289	3,259,498	1,592	19,425	1,052,639	9,423,143	8,972,137	451,006	451,006	9,423,143	8,972,137	1,052,639	9,423,143	8,972,137	451,006	9,423,143	8,972,137	451,006	12,253,304	11,564,730	12,253,304	11,564,730	12,253,304	11,564,730	12,253,304	11,564,730	
(再)未就学児	1,215,365	984,110	444,515	405,243	74	1,440	132,838	231,255	196,343	34,912	34,912	231,255	196,343	132,838	231,255	196,343	34,912	231,255	196,343	34,912	-	-	-	-	-	-	-	-	-

(注) 各制度の事業年報等を基に医療給付実態調査等を用いて保険局調査課により推計。

ウ 患者負担 [平成23年度(4～3ベース)]

年齢階級	医療保険計										国保計				後期高齢者 医療制度		現役並み 所得者 百万円
	百万円	被用者保険計	協会(一般)	組合健保	法第3条第2項 被保険者	船員保険	共済組合	市町村国保	国保組合	百万円	百万円	百万円	百万円	百万円	百万円	百万円	
0～4歳	199,053	163,893	74,558	66,834	12	243	22,246	30,085	5,074	35,159	30,085	5,074	-	-	-	-	
5～9	153,699	124,046	54,236	52,934	10	182	16,684	25,258	4,395	29,653	25,258	4,395	-	-	-	-	
10～14	124,470	98,239	42,820	41,233	8	177	14,002	22,447	3,783	26,230	22,447	3,783	-	-	-	-	
15～19	97,037	75,278	33,888	29,405	8	172	11,805	18,874	2,885	21,759	18,874	2,885	-	-	-	-	
20～24	110,619	84,124	40,863	31,046	9	157	12,049	23,255	3,240	26,495	23,255	3,240	-	-	-	-	
25～29	155,510	116,553	57,037	46,256	12	152	13,095	35,161	3,796	38,957	35,161	3,796	-	-	-	-	
30～34	201,328	148,370	71,803	59,975	15	165	16,412	48,223	4,736	52,959	48,223	4,736	-	-	-	-	
35～39	262,460	187,761	88,081	78,282	20	192	21,187	68,214	6,484	74,698	68,214	6,484	-	-	-	-	
40～44	286,079	198,527	89,034	85,767	26	233	23,467	80,188	7,364	87,552	80,188	7,364	-	-	-	-	
45～49	301,972	209,779	94,556	86,196	30	321	28,676	84,534	7,659	92,193	84,534	7,659	-	-	-	-	
50～54	356,084	242,964	115,452	89,116	37	539	37,821	103,558	9,562	113,120	103,558	9,562	-	-	-	-	
55～59	478,188	295,221	150,987	101,629	60	859	41,686	169,559	13,408	182,967	169,559	13,408	-	-	-	-	
60～64	784,235	331,835	208,503	101,148	127	912	21,144	431,864	20,535	452,400	431,864	20,535	-	-	-	-	
65～69	693,884	145,883	99,114	40,027	64	398	6,280	507,526	16,144	523,670	507,526	16,144	24,332	22,619	1,713	3,117	
70～74	521,028	77,847	49,316	22,314	27	251	5,939	394,840	9,193	404,033	394,840	9,193	386,642	317,216	69,426	3,117	
75～79	386,642	-	-	-	-	-	-	-	-	-	-	-	325,765	272,506	53,259	69,426	
80～84	325,765	-	-	-	-	-	-	-	-	-	-	-	202,914	176,297	26,617	53,259	
85～89	202,914	-	-	-	-	-	-	-	-	-	-	-	85,882	77,983	7,899	26,617	
90～94	85,882	-	-	-	-	-	-	-	-	-	-	-	26,392	24,256	2,136	7,899	
95～99	26,392	-	-	-	-	-	-	-	-	-	-	-	4,214	3,814	400	2,136	
100～	4,214	-	-	-	-	-	-	-	-	-	-	-	1,095,288	930,722	164,566	400	
総計	5,757,454	2,500,318	1,270,246	932,161	465	4,952	292,493	2,043,589	118,259	2,161,848	2,043,589	118,259	1,095,288	930,722	164,566	164,566	
(再)未就学児	246,559	202,485	91,720	83,131	15	298	27,320	37,690	6,384	44,074	37,690	6,384	-	-	-	-	

(注) 各制度の事業年報等を基に医療給付実態調査等を用いて保険局調査課により推計。

(14) 平成23年度 協会(一般)、組合健保、共済組合、国保及び後期高齢者医療制度の診療諸率比較  
(平成23年度4～3ベース)

ア 1人当たり診療費

① 協会(一般)

年齢区分		被保険者				被扶養者				計			
		入院	入院外	歯科	計	入院	入院外	歯科	計	入院	入院外	歯科	計
年齢	70歳未満	円 37,876	円 59,888	円 18,683	円 116,446	円 45,555	円 64,836	円 15,287	円 125,677	円 41,205	円 62,033	円 17,211	円 120,449
	未就学児(再掲)					円 67,226	円 94,463	円 11,126	円 172,816	円 67,226	円 94,463	円 11,126	円 172,816
区分	70歳以上									円 201,796	円 209,368	円 34,589	円 445,753
	(一般所得者) (現役並み所得者)									円 202,659	円 207,398	円 34,216	円 444,274
										円 196,650	円 221,106	円 36,814	円 454,570

② 組合健保

年齢区分		被保険者				被扶養者				計			
		入院	入院外	歯科	計	入院	入院外	歯科	計	入院	入院外	歯科	計
年齢	70歳未満	円 31,389	円 55,279	円 18,044	円 104,712	円 36,421	円 61,234	円 15,464	円 113,119	円 33,754	円 58,078	円 16,832	円 108,663
	未就学児(再掲)					円 63,165	円 92,771	円 10,903	円 166,839	円 63,165	円 92,771	円 10,903	円 166,839
区分	70歳以上									円 190,857	円 202,278	円 36,858	円 429,993
	(一般所得者) (現役並み所得者)									円 193,968	円 203,998	円 37,001	円 434,967
										円 173,705	円 192,795	円 36,071	円 402,571

③ 共済組合

年齢区分		被保険者				被扶養者				計			
		入院	入院外	歯科	計	入院	入院外	歯科	計	入院	入院外	歯科	計
年齢	70歳未満	円 33,978	円 62,646	円 17,352	円 113,977	円 37,111	円 60,458	円 14,838	円 112,408	円 35,547	円 61,551	円 16,094	円 113,191
	未就学児(再掲)					円 64,165	円 94,385	円 10,567	円 169,116	円 64,165	円 94,385	円 10,567	円 169,116
区分	70歳以上									円 218,079	円 227,573	円 36,037	円 481,689
	(一般所得者) (現役並み所得者)									円 222,743	円 230,622	円 35,695	円 489,060
										円 176,785	円 200,586	円 39,067	円 416,438

④ 国民健康保険

年齢区分		市町村国保				国保組合				国保計			
		入院	入院外	歯科	計	入院	入院外	歯科	計	入院	入院外	歯科	計
年齢	70歳未満	円 93,648	円 94,336	円 20,729	円 208,713	円 46,069	円 65,994	円 17,713	円 129,777	円 89,272	円 91,730	円 20,451	円 201,453
	未就学児(再掲)	円 68,205	円 83,991	円 11,481	円 163,677	円 63,418	円 90,834	円 11,755	円 166,007	円 67,504	円 84,994	円 11,521	円 164,018
区分	70歳以上	円 200,816	円 198,480	円 35,800	円 435,097	円 198,721	円 200,792	円 35,059	円 434,572	円 200,772	円 198,529	円 35,785	円 435,086
	(一般所得者) (現役並み所得者)	円 202,946	円 199,597	円 35,728	円 438,271	円 207,576	円 207,732	円 35,834	円 451,142	円 203,021	円 199,729	円 35,729	円 438,480
		円 173,870	円 184,347	円 36,719	円 394,936	円 176,393	円 183,294	円 33,106	円 392,793	円 174,062	円 184,266	円 36,443	円 394,772

⑤ 後期高齢者医療制度

区分		後期高齢者医療制度			
		入院	入院外	歯科	計
区分	後期高齢者医療制度計	円 429,528	円 269,456	円 29,467	円 728,452
	(現役並み所得者以外) (現役並み所得者)	円 435,366	円 268,980	円 29,111	円 733,457
		円 351,829	円 275,795	円 34,206	円 661,830

(注) 1. 各制度の事業年報を基に作成。  
2. 共済組合は推計値である。

イ 受診率

① 協会（一般）

		被保険者				被扶養者				計			
		入院 件/人	入院外 件/人	歯科 件/人	計 件/人	入院 件/人	入院外 件/人	歯科 件/人	計 件/人	入院 件/人	入院外 件/人	歯科 件/人	計 件/人
年齢 区分	70歳未満	0.0809	5.3650	1.3947	6.8407	0.1109	6.4028	1.3646	7.8782	0.0939	5.8149	1.3816	7.2905
	未就学児（再掲）					0.1774	10.5772	1.2152	11.9698	0.1774	10.5772	1.2152	11.9698
	70歳以上 （一般所得者） （現役並み所得者）									0.3693	14.0468	2.3575	16.7736
										0.3714	13.9953	2.2687	16.6354
										0.3566	14.3539	2.8869	17.5974

② 組合健保

		被保険者				被扶養者				計			
		入院 件/人	入院外 件/人	歯科 件/人	計 件/人	入院 件/人	入院外 件/人	歯科 件/人	計 件/人	入院 件/人	入院外 件/人	歯科 件/人	計 件/人
年齢 区分	70歳未満	0.0689	5.1493	1.4088	6.6270	0.0910	6.5506	1.4653	8.1069	0.0793	5.8079	1.4354	7.3225
	未就学児（再掲）					0.1564	10.6223	1.2509	12.0297	0.1564	10.6223	1.2509	12.0297
	70歳以上 （一般所得者） （現役並み所得者）									0.3478	14.1361	2.6980	17.1819
										0.3541	14.2603	2.6410	17.2554
										0.3127	13.4515	3.0124	16.7766

③ 共済組合

		被保険者				被扶養者				計			
		入院 件/人	入院外 件/人	歯科 件/人	計 件/人	入院 件/人	入院外 件/人	歯科 件/人	計 件/人	入院 件/人	入院外 件/人	歯科 件/人	計 件/人
年齢 区分	70歳未満	0.0795	5.7237	1.4269	7.2302	0.0929	6.4446	1.4226	7.9601	0.0862	6.0845	1.4248	7.5955
	未就学児（再掲）					0.1723	10.7970	1.2600	12.2292	0.1723	10.7970	1.2600	12.2292
	70歳以上 （一般所得者） （現役並み所得者）									0.4067	15.4139	2.5523	18.3729
										0.4199	15.6619	2.4676	18.5493
										0.2897	13.2189	3.3021	16.8107

④ 国民健康保険

		市町村国保				国保組合				国保計			
		入院 件/人	入院外 件/人	歯科 件/人	計 件/人	入院 件/人	入院外 件/人	歯科 件/人	計 件/人	入院 件/人	入院外 件/人	歯科 件/人	計 件/人
年齢 区分	70歳未満	0.1928	6.8429	1.5322	8.5679	0.0986	5.8694	1.4136	7.3816	0.1841	6.7534	1.5213	8.4588
	未就学児（再掲）	0.1692	9.4828	1.1533	10.8052	0.1591	10.3292	1.2655	11.7539	0.1677	9.6068	1.1697	10.9443
	70歳以上 （一般所得者） （現役並み所得者）	0.3775	14.1540	2.4648	16.9963	0.3548	13.2721	2.3992	16.0261	0.3770	14.1356	2.4634	16.9760
		0.3827	14.2155	2.4352	17.0333	0.3719	13.8290	2.3420	16.5429	0.3825	14.2092	2.4337	17.0254
		0.3120	13.3759	2.8397	16.5275	0.3118	11.8678	2.5434	14.7230	0.3119	13.2608	2.8170	16.3898

⑤ 後期高齢者医療制度

		後期高齢者医療制度			
		入院 件/人	入院外 件/人	歯科 件/人	計 件/人
区 分	後期高齢者医療制度計	0.8648	15.8625	1.8852	18.6126
	（現役並み所得者以外）	0.8803	15.8118	1.8372	18.5294
	（現役並み所得者）	0.6591	16.5374	2.5239	19.7204

(注) 1. 各制度の事業年報を基に作成。  
2. 共済組合は推計値である。

ウ 1件当たり日数

① 協会（一般）

		被保険者				被扶養者				計			
		入院	入院外	歯科	計	入院	入院外	歯科	計	入院	入院外	歯科	計
年齢区分	70歳未満	9.83	1.48	2.10	1.70	10.73	1.58	1.87	1.76	10.29	1.53	2.00	1.73
	未就学児（再掲）					6.72	1.71	1.54	1.77	6.72	1.71	1.54	1.77
	70歳以上 （一般所得者） （現役並み所得者）									13.72	1.84	2.24	2.15
										14.12	1.86	2.27	2.19
										11.26	1.72	2.12	1.98

② 組合健保

		被保険者				被扶養者				計			
		入院	入院外	歯科	計	入院	入院外	歯科	計	入院	入院外	歯科	計
年齢区分	70歳未満	9.03	1.43	2.01	1.63	9.40	1.55	1.78	1.68	9.23	1.49	1.90	1.65
	未就学児（再掲）					6.88	1.68	1.44	1.72	6.88	1.68	1.44	1.72
	70歳以上 （一般所得者） （現役並み所得者）									13.42	1.79	2.15	2.08
										13.73	1.82	2.18	2.12
										11.50	1.62	2.02	1.88

③ 共済組合

		被保険者				被扶養者				計			
		入院	入院外	歯科	計	入院	入院外	歯科	計	入院	入院外	歯科	計
年齢区分	70歳未満	9.17	1.44	1.96	1.63	9.85	1.54	1.75	1.67	9.54	1.49	1.86	1.65
	未就学児（再掲）					6.74	1.69	1.42	1.73	6.74	1.69	1.42	1.73
	70歳以上 （一般所得者） （現役並み所得者）									14.93	1.81	2.18	2.15
										15.32	1.84	2.21	2.19
										9.86	1.54	1.98	1.77

④ 国民健康保険

		市町村国保				国保組合				国保計			
		入院	入院外	歯科	計	入院	入院外	歯科	計	入院	入院外	歯科	計
年齢区分	70歳未満	16.97	1.66	2.13	2.09	10.69	1.53	1.99	1.74	16.66	1.65	2.12	2.06
	未就学児（再掲）	7.14	1.66	1.65	1.74	6.83	1.67	1.53	1.72	7.09	1.66	1.63	1.74
	70歳以上 （一般所得者） （現役並み所得者）	14.69	1.84	2.24	2.18	12.86	1.82	2.25	2.13	14.66	1.84	2.24	2.18
		14.88	1.85	2.25	2.20	13.36	1.85	2.30	2.17	14.85	1.85	2.25	2.20
		11.83	1.68	2.13	1.95	11.37	1.71	2.13	1.99	11.80	1.68	2.13	1.95

⑤ 後期高齢者医療制度

		後期高齢者医療制度			
		入院	入院外	歯科	計
区分	後期高齢者医療制度計	18.48	2.07	2.25	2.85
	（現役並み所得者以外）	18.64	2.08	2.26	2.88
	（現役並み所得者）	15.70	1.92	2.16	2.41

(注) 1. 各制度の事業年報を基に作成。  
2. 共済組合は推計値である。



工 1日当たり診療費

① 協会（一般）

		被保険者				被扶養者				計			
		入院	入院外	歯科	計	入院	入院外	歯科	計	入院	入院外	歯科	計
年齢区分	70歳未満	47,603	7,552	6,380	9,992	38,286	6,413	5,990	9,072	42,630	6,989	6,224	9,554
	未就学児（再掲）					56,415	5,229	5,935	8,179	56,415	5,229	5,935	8,179
	70歳以上 （一般所得者） （現役並み所得者）									39,819	8,122	6,549	12,338
										38,645	7,988	6,655	12,222
										48,964	8,962	6,022	13,062

② 組合健保

		被保険者				被扶養者				計			
		入院	入院外	歯科	計	入院	入院外	歯科	計	入院	入院外	歯科	計
年齢区分	70歳未満	50,449	7,525	6,370	9,695	42,581	6,044	5,921	8,318	46,127	6,710	6,168	8,969
	未就学児（再掲）					58,695	5,203	6,040	8,055	58,695	5,203	6,040	8,055
	70歳以上 （一般所得者） （現役並み所得者）									40,882	7,988	6,356	12,015
										39,887	7,858	6,438	11,894
										48,304	8,841	5,926	12,784

③ 共済組合

		被保険者				被扶養者				計			
		入院	入院外	歯科	計	入院	入院外	歯科	計	入院	入院外	歯科	計
年齢区分	70歳未満	46,586	7,612	6,203	9,695	40,539	6,109	5,944	8,447	43,218	6,791	6,081	9,031
	未就学児（再掲）					55,265	5,172	5,916	7,979	55,265	5,172	5,916	7,979
	70歳以上 （一般所得者） （現役並み所得者）									35,923	8,151	6,482	12,180
										34,620	8,017	6,552	12,031
										61,908	9,835	5,970	13,977

④ 国民健康保険

		市町村国保				国保組合				国保計			
		入院	入院外	歯科	計	入院	入院外	歯科	計	入院	入院外	歯科	計
年齢区分	70歳未満	28,632	8,310	6,350	11,668	43,678	7,354	6,301	10,107	29,108	8,239	6,346	11,562
	未就学児（再掲）	56,500	5,351	6,048	8,705	58,355	5,272	6,089	8,199	56,748	5,338	6,054	8,626
	70歳以上 （一般所得者） （現役並み所得者）	36,207	7,617	6,488	11,720	43,533	8,325	6,500	12,752	36,333	7,630	6,488	11,740
		35,648	7,577	6,523	11,683	41,769	8,109	6,661	12,544	35,735	7,585	6,525	11,697
		47,105	8,205	6,082	12,267	49,770	9,008	6,097	13,396	47,301	8,261	6,083	12,346

⑤ 後期高齢者医療制度

		後期高齢者医療制度			
		入院	入院外	歯科	計
区分	後期高齢者医療制度計	26,873	8,223	6,957	13,747
	（現役並み所得者以外）	26,535	8,188	7,023	13,734
	（現役並み所得者）	34,006	8,703	6,287	13,941

（注）1. 各制度の事業年報を基に作成。  
2. 共済組合は推計値である。

オ 1人当たり推計新規入院件数

		被用者保険				国民健康保険			後期高齢者医療制度		
		被用者保険計	(再掲) 協会(一般)	(再掲) 組合健保	(再掲) 共済組合	国保計	市町村国保	国保組合	制度計	現役並み 所得者以外	現役並み 所得者
年 齢 区 分	全体	件/人 0.0629	件/人 0.0668	件/人 0.0585	件/人 0.0624	件/人 0.1032	件/人 0.1060	件/人 0.0716	件/人 0.3523	件/人 0.3540	件/人 0.3307
	70歳未満	0.0611	0.0643	0.0572	0.0613	0.0864	0.0884	0.0662			
	被保険者	0.0543	0.0567	0.0501	0.0575						
	被扶養者	0.0692	0.0743	0.0651	0.0650						
	(再掲)未就学児	0.1350	0.1430	0.1252	0.1388	0.1331	0.1340	0.1277			
	70歳以上	0.2077	0.2100	0.2013	0.2147	0.2025	0.2023	0.2121			
	一般所得者	0.2055	0.2062	0.2013	0.2160	0.2029	0.2027	0.2161			
	現役並み所得者	0.2210	0.2325	0.2014	0.2028	0.1978	0.1974	0.2022			

カ 推計平均在院日数

		被用者保険				国民健康保険			後期高齢者医療制度		
		被用者保険計	(再掲) 協会(一般)	(再掲) 組合健保	(再掲) 共済組合	国保計	市町村国保	国保組合	制度計	現役並み 所得者以外	現役並み 所得者
年 齢 区 分	全体	日 14.42	日 15.49	日 13.13	日 13.79	日 33.17	日 34.16	日 16.54	日 45.36	日 46.35	日 31.29
	70歳未満	14.00	15.02	12.80	13.42	35.50	36.99	15.92			
	被保険者	13.29	14.03	12.41	12.68						
	被扶養者	14.65	16.01	13.15	14.07						
	(再掲)未就学児	8.44	8.33	8.59	8.37	8.94	9.01	8.51			
	70歳以上	24.18	24.13	23.19	28.28	27.29	27.42	21.52			
	一般所得者	25.42	25.43	24.16	29.78	28.00	28.09	23.00			
	現役並み所得者	17.30	17.27	17.86	14.08	18.61	18.70	17.53			

キ 推計1入院当たり医療費

		被用者保険				国民健康保険			後期高齢者医療制度		
		被用者保険計	(再掲) 協会(一般)	(再掲) 組合健保	(再掲) 共済組合	国保計	市町村国保	国保組合	制度計	現役並み 所得者以外	現役並み 所得者
年 齢 区 分	全体	円 628,509	円 657,027	円 601,959	円 590,750	円 1,021,444	円 1,039,437	円 721,994	円 1,219,076	円 1,229,970	円 1,063,869
	70歳未満	614,228	640,351	590,596	580,062	1,033,350	1,058,979	695,533			
	被保険者	643,534	668,001	625,926	590,804						
	被扶養者	586,915	612,798	559,881	570,583						
	(再掲)未就学児	482,268	469,991	504,442	462,358	507,301	509,043	496,655			
	70歳以上	961,287	960,937	948,106	1,015,807	991,472	992,694	936,795			
	一般所得者	980,969	982,730	963,640	1,031,071	1,000,613	1,001,313	960,754			
	現役並み所得者	851,983	845,721	862,506	871,851	880,079	880,741	872,256			

(注) 1. 各制度の事業年報を基に作成。

2. 「推計新規入院件数」＝「入院受診延日数」÷「推計平均在院日数」  
「推計平均在院日数」＝「1件当たり日数」×「月の日数－1」÷（「月の日数」－「1件当たり日数」）  
「月の日数」＝「当該期間の日数（平成23年度は366）」÷「当該期間の月数（12）」  
「推計1入院当たり医療費」＝「推計平均在院日数」×「入院1日当たり医療費」

(15)平成23年度医療保険制度別診療種別の実効給付率

		給付率							計
		入院	入院外	歯科	調剤	訪問看護	食事	療養費等	
被用者 保険	協会(一般)	87.6%	74.2%	71.7%	72.8%	73.0%	61.2%	70.7%	77.2%
	被保険者70歳未満	87.2%	72.7%	70.9%	71.3%	71.0%	61.4%	70.0%	75.8%
	被扶養者就学~69歳	86.6%	73.3%	71.0%	71.7%	70.8%	61.1%	70.0%	76.3%
	被扶養者未就学児	88.5%	80.5%	80.6%	80.5%	80.4%	59.8%	80.0%	82.9%
	70歳以上一般	93.6%	83.2%	81.6%	81.5%	87.1%	61.5%	80.0%	86.1%
	70歳以上現役並み所得者	89.1%	72.7%	70.9%	71.2%	73.3%	61.6%	70.0%	77.7%
	組合健保	87.8%	75.4%	73.2%	74.0%	73.5%	60.7%	70.8%	77.8%
	被保険者70歳未満	88.0%	74.6%	72.7%	72.9%	71.4%	61.0%	70.0%	77.0%
	被扶養者就学~69歳	86.5%	74.0%	72.5%	73.0%	71.0%	60.5%	70.0%	76.4%
	被扶養者未就学児	88.7%	80.7%	80.7%	80.6%	80.4%	59.6%	80.0%	83.0%
	70歳以上一般	93.6%	83.7%	81.6%	81.6%	86.9%	61.5%	80.0%	86.2%
	70歳以上現役並み所得者	89.7%	73.4%	71.5%	71.7%	73.3%	61.5%	70.0%	78.3%
	法第3条第2項被保険者	89.1%	74.0%	71.9%	72.2%	70.6%	62.2%	73.0%	77.4%
	被保険者70歳未満	88.5%	72.8%	71.0%	70.9%	70.6%	62.1%	72.1%	76.1%
	被扶養者就学~69歳	87.9%	73.4%	70.8%	71.0%	70.7%	62.9%	72.9%	76.5%
	被扶養者未就学児	89.2%	80.4%	80.3%	80.4%	-	60.4%	79.9%	82.7%
	70歳以上	94.4%	81.2%	81.8%	81.1%	-	61.4%	80.0%	85.7%
	船員保険	89.5%	76.1%	73.1%	74.2%	74.0%	67.3%	70.9%	79.7%
	被保険者70歳未満	92.2%	75.1%	72.5%	73.7%	84.7%	74.9%	70.4%	80.4%
	被扶養者就学~69歳	86.3%	75.2%	72.5%	72.7%	71.0%	62.1%	70.0%	77.5%
	被扶養者未就学児	87.6%	80.6%	80.7%	80.6%	80.2%	60.3%	80.0%	82.8%
	70歳以上一般	93.2%	84.0%	82.0%	81.4%	85.5%	66.0%	80.3%	86.7%
	70歳以上現役並み所得者	92.3%	72.9%	71.7%	71.7%	-	72.1%	70.3%	80.2%
	共済組合	88.1%	75.8%	73.8%	74.7%	75.0%	60.7%	71.3%	78.3%
被保険者70歳未満	88.2%	75.2%	73.4%	73.8%	73.4%	60.9%	70.0%	77.5%	
被扶養者就学~69歳	87.3%	74.5%	73.1%	73.7%	73.0%	60.6%	70.0%	77.1%	
被扶養者未就学児	88.7%	80.6%	80.7%	80.6%	80.6%	59.8%	80.0%	82.9%	
70歳以上一般	93.2%	83.3%	81.5%	81.5%	88.3%	61.2%	80.0%	85.9%	
70歳以上現役並み所得者	89.1%	72.4%	70.9%	71.3%	70.6%	61.2%	70.0%	77.6%	
被用者保険計	87.7%	74.9%	72.5%	73.5%	73.5%	61.0%	70.8%	77.5%	
被保険者70歳未満	87.6%	73.7%	71.9%	72.2%	71.4%	61.3%	70.0%	76.4%	
被扶養者就学~69歳	86.6%	73.8%	71.9%	72.5%	71.1%	60.9%	70.0%	76.4%	
被扶養者未就学児	88.6%	80.6%	80.6%	80.6%	80.4%	59.7%	80.0%	82.9%	
70歳以上一般	93.5%	83.3%	81.6%	81.5%	87.1%	61.5%	80.0%	86.2%	
70歳以上現役並み所得者	89.3%	72.9%	71.1%	71.4%	73.3%	61.6%	70.0%	77.9%	
国民健康 保険	市町村 一般	92.4%	76.7%	73.9%	75.0%	74.1%	67.9%	74.6%	81.6%
	7~69歳	90.5%	73.5%	71.2%	71.7%	71.0%	68.3%	72.1%	79.0%
	未就学児	90.6%	80.6%	80.6%	80.6%	80.5%	60.4%	81.8%	83.9%
	高齢一般	96.9%	84.1%	81.8%	81.8%	88.9%	67.2%	80.7%	87.8%
	高齢現役並み	94.0%	73.3%	71.0%	71.4%	74.0%	61.4%	70.7%	79.7%
	市町村 退職	93.4%	74.0%	71.3%	72.0%	71.1%	65.7%	71.8%	79.7%
	7~69歳	93.4%	74.0%	71.3%	72.0%	71.1%	65.7%	71.8%	79.7%
	未就学児	92.1%	80.6%	80.7%	80.6%	80.5%	60.4%	80.0%	83.9%
	市町村国保	92.5%	76.4%	73.7%	74.8%	73.8%	67.8%	74.4%	81.4%
	就学~69歳	90.8%	73.5%	71.2%	71.7%	71.0%	68.1%	72.0%	79.0%
	未就学児	90.6%	80.6%	80.6%	80.6%	80.5%	60.4%	81.8%	83.9%
	70歳以上一般	96.9%	84.1%	81.8%	81.8%	88.9%	67.2%	80.7%	87.8%
	70歳以上現役並み所得者	94.0%	73.3%	71.0%	71.4%	74.0%	61.4%	70.7%	79.7%
	国保組合	89.9%	75.9%	73.5%	74.5%	74.9%	62.0%	72.4%	79.2%
	就学~69歳	89.0%	74.5%	72.5%	73.0%	72.4%	62.0%	71.6%	77.8%
	未就学児	90.5%	82.0%	82.1%	82.0%	81.9%	59.8%	80.7%	84.5%
	70歳以上一般	95.9%	85.0%	83.1%	83.1%	89.1%	63.0%	81.1%	88.0%
	70歳以上現役並み所得者	91.9%	74.4%	72.4%	72.7%	75.0%	61.6%	72.1%	79.9%
国保計	92.4%	76.4%	73.7%	74.8%	73.9%	67.6%	74.3%	81.3%	
就学~69歳	90.7%	73.6%	71.3%	71.8%	71.1%	67.9%	72.0%	79.0%	
未就学児	90.6%	80.8%	80.8%	80.8%	80.7%	60.4%	81.7%	84.0%	
70歳以上一般	96.9%	84.1%	81.9%	81.8%	88.9%	67.1%	80.7%	87.8%	
70歳以上現役並み所得者	93.8%	73.4%	71.1%	71.5%	74.1%	61.5%	70.8%	79.7%	
若人計	90.5%	75.6%	73.0%	74.2%	73.7%	65.6%	72.5%	79.5%	
就学~69歳	89.1%	73.7%	71.7%	72.1%	71.1%	65.7%	70.9%	77.6%	
未就学児	89.0%	80.6%	80.7%	80.6%	80.5%	59.9%	80.1%	83.1%	
高齢一般	96.5%	84.0%	81.8%	81.8%	88.6%	66.4%	80.7%	87.6%	
高齢現役並み	92.7%	73.3%	71.1%	71.5%	73.9%	61.5%	70.7%	79.3%	
後期高齢者医療制度	95.6%	90.1%	89.1%	89.4%	91.7%	66.3%	89.1%	91.8%	
一般	95.8%	91.4%	90.7%	90.7%	93.1%	66.6%	90.5%	92.6%	
現役並み	92.8%	73.2%	71.1%	71.4%	73.9%	60.2%	71.4%	80.7%	
医療保険計	92.9%	80.1%	75.7%	79.4%	82.0%	66.0%	77.7%	84.0%	

- (注) 1. 各制度の事業年報等を基に作成。  
 2. 協会(一般)、組合健保、法第3条第2項被保険者、船員保険及び共済組合は年報等に基づく推計値である。  
 3. 国民健康保険及び後期高齢者医療の診療種別の給付率は、協会(一般)の給付率を基に推計を行っている。  
 4. 世帯合算高額療養費等については、各年齢区分で按分して計算している。

6. 高齢者医療関係

(1) 医療保険制度別前期高齢者交付金等の状況

		被用者保険							国 保			総 計
		協会（一般）	組合健保	法第3条第2項 被保険者	船員保険	共済組合	計	市町村国保	国保組合	計		
		人	人	人	人	人	人	人	人	人		
前期高齢者加入率等	前期高齢者数	平成20年度	1,633,792	756,928	2,128	8,036	153,808	2,554,692	11,021,808	333,257	11,355,065	13,909,757
		21	1,661,469	775,968	2,559	7,953	146,285	2,614,234	11,246,882	337,230	11,584,112	14,198,346
		22	1,665,956	762,063	2,666	7,977	137,843	2,575,605	11,214,300	321,589	11,535,889	14,111,494
	23	1,629,866	732,567	2,760	7,653	130,329	2,503,175	11,150,002	300,312	11,450,314	13,953,489	
	加入者総数	平成20年度	35,002,656	30,426,951	16,474	145,760	8,985,088	74,576,929	36,143,056	3,552,651	39,695,707	114,272,636
		21	34,817,622	30,126,421	17,142	141,881	8,973,548	74,076,614	36,028,198	3,475,193	39,503,391	113,580,005
		22	34,897,856	29,690,400	17,504	137,806	9,072,121	73,815,687	35,830,268	3,341,480	39,171,748	112,987,435
	23	34,875,765	29,494,272	17,737	133,473	9,077,253	73,598,900	35,587,277	3,165,013	38,752,290	112,350,790	
	前期高齢者加入率	平成20年度	2.1	2.48	12.92	5.51	1.71	3.42	30.50	9.38	28.61	12.17
		21	4.83	2.57	14.93	5.61	1.62	3.52	31.22	9.70	29.34	12.50
		22	4.77	2.56	15.23	5.79	1.52	3.48	31.30	9.62	29.45	12.47
	23	4.67	2.46	15.56	5.73	1.44	3.40	31.33	9.49	29.55	12.42	
前期高齢者給付費	平成20年度	518,190,551	230,851,915	382,701	2,711,763	52,545,775	804,682,705	3,724,026,764	54,882,474	3,778,909,238	4,583,591,943	
	21	602,998,021	269,079,812	426,855	2,941,666	57,649,662	933,096,015	4,315,153,303	92,768,736	4,407,922,039	5,341,018,054	
	22	617,603,458	273,221,683	427,776	2,971,387	55,433,792	949,658,095	4,458,602,952	120,086,562	4,578,689,514	5,528,347,609	
23	614,091,632	267,682,981	402,037	2,855,372	52,974,617	938,006,639	4,542,733,154	115,172,692	4,657,905,846	5,595,912,484		
前期高齢者に係る 後期高齢者支援金	平成20年度	58,457,796	27,084,183	76,150	287,555	5,503,823	91,409,307	394,392,272	6,241,531	400,633,803	492,043,110	
	21	69,985,571	32,297,164	106,514	330,988	6,088,577	108,808,815	468,159,294	10,741,679	478,900,973	587,709,787	
	22	73,260,799	33,528,205	117,301	350,980	6,066,278	113,323,563	493,479,100	14,149,595	507,628,695	620,952,258	
23	75,355,225	33,869,542	127,606	353,829	6,025,631	115,731,832	515,493,650	13,884,625	529,378,275	645,110,107		
調整対象外給付費	平成20年度	0	162,436	0	0	0	162,436	0	0	56,083	218,519	
	21	0	191,216	0	0	39,452	230,668	221,818	0	221,818	452,486	
	22	0	221,181	0	0	22,688	243,869	9,582	4,523	14,105	257,974	
23	0	215,598	0	0	61,997	277,595	58,439	1,901	60,340	337,935		
調整対象基準額	平成20年度	1,579,655,429	1,251,662,024	456,970	6,948,069	427,984,519	3,266,707,012	1,726,479,537	82,220,175	1,808,699,712	5,075,406,723	
	21	1,823,724,966	1,448,451,144	467,588	7,682,104	501,937,913	3,782,263,715	2,007,868,634	138,158,696	2,146,027,330	5,928,291,045	
	22	1,900,381,036	1,471,946,366	469,693	7,532,770	506,949,501	3,887,279,366	2,079,983,220	181,779,207	2,261,762,427	6,149,041,793	
23	1,941,309,987	1,486,795,276	447,893	7,365,116	498,353,593	3,934,271,865	2,129,105,932	177,361,981	2,306,467,913	6,240,739,777		
負担調整対象額	平成20年度	0	40,125	0	0	1,420,233	1,460,358	0	0	0	1,460,358	
	21	0	9,553,727	0	0	7,132,570	16,686,297	0	0	0	16,686,297	
	22	0/0	4,816,893/4,674,215	0/0	0/0	4,943,017/5,154,998	9,759,910/9,829,213	0/0	9,798/9,798	9,798/9,798	9,769,708/9,839,011	
23	0	3,282,027	0	0	4,592,686	7,874,714	0	32,782	32,782	7,907,495		
負担調整額	平成20年度	455,137	395,559	214	1,895	116,806	969,611	469,874	46,184	516,058	1,485,670	
	21	5,118,190	4,428,562	2,520	20,858	1,319,129	10,889,259	5,296,635	510,853	5,807,489	16,696,748	
	22	3,036,113	2,583,010	1,523	11,989	789,265	6,421,900	2,900,700	3,407,947	9,829,847		
23	2,441,304	2,064,600	1,242	9,343	635,408	5,151,896	2,491,034	221,551	2,712,585	7,864,481		
確定前期高齢者交付金	平成20年度	0	131,044	18,318	0	0	149,362	2,391,887,853	5,166,511	2,397,054,363	2,397,203,725	
	21	0	135,784	65,780	0	0	201,565	2,775,231,552	6,400,018	2,781,631,570	2,781,833,135	
	22	0	78,791	75,384	0	0	154,175	2,872,105,977	6,250,998	2,878,356,975	2,878,511,150	
23	0	54,699	81,750	0	0	136,450	2,929,088,744	5,465,805	2,934,552,549	2,934,688,999		
(再掲) 医療給付分	平成20年度	0	117,275	15,278	0	0	132,553	2,162,830,313	4,638,945	2,167,469,258	2,167,601,811	
	21	0	121,223	52,644	0	0	173,867	2,503,597,476	5,735,863	2,509,333,339	2,509,507,207	
	22	0	72,232	59,161	0	0	131,393	2,585,652,672	5,610,662	2,591,263,334	2,591,394,727	
23	0	50,447	62,054	0	0	112,502	2,630,093,418	4,895,676	2,634,989,095	2,635,101,596		
(再掲) 後期高齢者 支援金分	平成20年度	0	13,769	3,040	0	0	16,809	229,057,539	527,566	229,585,105	229,601,914	
	21	0	14,561	13,136	0	0	27,697	271,634,076	664,155	272,298,231	272,325,928	
	22	0	6,559	16,223	0	0	22,782	286,453,305	640,336	287,093,641	287,116,423	
23	0	4,252	19,696	0	0	23,948	298,993,326	570,129	299,563,455	299,587,403		
確定前期高齢者納付金	平成20年度	1,003,462,219	994,374,840	16,651	3,950,647	368,631,695	2,370,436,051	474,310	26,308,865	2,396,744,916	2,397,219,226	
	21	1,155,859,565	1,142,276,004	2,520	4,430,307	432,425,685	2,734,994,080	5,306,042	41,559,153	2,786,553,667	2,787,059,735	
	22	1,209,982,756	1,164,915,775	1,523	4,234,055	442,185,058	2,821,319,167	3,133,965	54,069,661	2,875,388,828	2,876,522,793	
23	1,249,471,073	1,187,030,943	1,242	4,183,201	437,554,587	2,878,241,046	2,515,345	53,944,282	2,932,185,327	2,934,700,673		
(再掲) 医療給付分	平成20年度	901,736,116	889,896,243	13,887	3,571,884	333,681,982	2,128,900,113	428,888	23,622,399	2,152,522,512	2,152,959,339	
	21	1,038,658,281	1,019,785,899	2,017	3,982,237	391,092,761	2,450,521,194	4,786,697	37,246,398	2,492,268,191	2,492,554,289	
	22	1,083,976,844	1,036,273,879	1,196	3,776,302	399,188,956	2,523,217,177	2,819,844	48,307,809	2,571,525,000	2,574,344,830	
23	1,117,219,783	1,051,155,134	942	3,705,984	393,389,905	2,565,471,748	2,256,716	47,998,929	2,603,460,677	2,605,221,323		
(再掲) 後期高齢者 支援金分	平成20年度	101,726,104	104,478,597	2,763	378,762	34,949,712	241,535,938	45,422	2,686,467	254,221,889	244,267,827	
	21	120,201,284	122,490,105	503	448,070	41,332,924	284,472,886	519,345	4,312,755	4,832,100	289,304,986	
	22	128,005,912	128,641,896	327	457,753	42,996,102	298,101,990	314,121	5,761,852	6,075,973	304,177,963	
23	132,251,290	135,875,809	299	477,217	44,164,682	312,769,298	258,629	5,945,353	6,203,982	318,973,280		

(注1) 国保の前期高齢者給付費及び前期高齢者に係る後期高齢者支援金の額は、健康保険法施行規則等の一部を改正する省令（平成20年厚生労働省令第77号）附則第9条第1項の規定による激変緩和後の額である。  
(注2) 後期高齢者支援金の額は、病床転換支援金分を含む。  
(注3) 当該年度以降の保険者異動を考慮する前の数値である。  
(注4) 確定前期高齢者交付金及び確定前期高齢者納付金の（再掲）の数値は、制度毎に調整前の前期高齢者給付費及び前期高齢者に係る後期高齢者支援金の額の割合を用いて按分した額である。  
(注5) 負担調整対象額の22年度は「後期高齢者支援金の加入者割（4カ月）/後期高齢者支援金の1/3総報酬割（8カ月）」を併記している。

		被用者保険					国 保			総 計	
		協会（一般）	組合健保	法第3条第2項 被保険者	船員保険	共済組合	計	市町村国保	国保組合		計
		人	人	人	人	人	人	人	人		人
前期加入率 下限対象保険者数	平成20年度	0	463	0	0	13	476	0	0	0	476
	21	0	452	0	0	17	469	0	0	0	469
	22	0	453	0	0	22	475	0	0	0	475
23	0	469	0	0	24	493	0	0	0	493	
調整対象外保険者数	平成20年度	0	54	0	0	0	54	5	0	5	59
	21	0	50	0	0	4	54	7	0	7	61
	22	0	61	0	0	1	62	3	1	4	66
23	0	64	0	0	5	69	7	1	8	77	
負担調整対象保険者数	平成20年度	0	5	0	0	1	6	0	0	0	6
	21	0	202	0	0	9	211	0	0	0	211
	22	0/0	146/156	0/0	0/0	3/6	149/162	0/0	2/2	2/2	151/164
23	0	134	0	0	9	143	0	5	5	148	

(注1) 当該年度以降の保険者異動を考慮する前の数値である。  
(注2) 負担調整対象保険者数の22年度は「後期高齢者支援金の加入者割（4カ月）/後期高齢者支援金の1/3総報酬割（8カ月）」を併記している。

(2) 医療保険制度別後期高齢者支援金等の状況

	総計	
	千円	人
後期高齢者医療費	平成20年度	10,356,983,310
	21	11,982,650,250
	22	12,690,073,205
	23	13,264,877,214
後期高齢者医療給付費	平成20年度	9,443,112,321
	21	10,967,043,409
	22	11,654,172,831
	23	12,206,178,974
うち現役並所得者分	平成20年度	617,607,358
	21	673,383,933
	22	679,902,068
	23	687,230,637
うち現役並み所得者以外分	平成20年度	8,825,504,963
	21	10,293,659,476
	22	10,974,270,763
	23	11,518,948,337
後期高齢者負担率	平成20年度	10.00
	21	10.00
	22	10.26
	23	10.26
後期高齢者支援金単価	平成20年度	35,758
	21	41,587
	22	43,999
	23	46,234

	被用者保険		国民		計			
	協会(一般)	組合健保	法第3条第2項被保険者	船員保険		共済組合	市町村国保	国保組合
	人	人	人	人	人	人	人	
加入者数	平成20年度	74,576,929	30,426,951	16,474	8,985,088	39,695,707	36,143,056	3,552,651
	21	74,076,614	30,126,421	17,142	8,973,548	39,503,391	36,028,198	3,475,193
	22	73,815,687	34,897,856	17,504	137,806	39,171,748	35,830,268	3,341,480
	23	73,598,500	34,875,765	17,737	9,077,253	38,752,290	35,587,277	3,165,013
後期高齢者支援金	平成20年度	2,666,741,228	1,088,016,214	589,093	321,288,777	1,419,454,779	1,292,419,085	127,035,694
	21	3,080,625,723	1,252,883,135	712,884	5,900,616	1,642,967,211	1,498,444,360	144,522,851
	22	3,247,657,350	1,340,898,926	770,158	5,923,007	1,723,663,169	1,576,498,293	147,164,876
	23	3,402,521,059	1,420,472,272	820,052	456,640,319	1,791,831,446	1,645,291,840	146,539,606

(3) 医療保険制度別老人加入者数等の状況

		被用者保険										国保			総計																											
		協会(一般)					組合健保					法第3条第2項被保険者		船員保険		共済組合		計		市町村国保		国保組合		計																		
		人	人	人	人	人	人	人	人	人	人	人	人	人		人	人	人	人	人	人	人	人	人	人	人	人	人	人	人	人	人	人									
老人医療受給対象者数(3月末)	平成11年度	2,098,322	909,084	4,095	19,511	438,979	3,469,991	10,713,895	314,919	11,031,950	14,501,941																															
	12	2,075,025	885,273	3,782	18,444	436,032	3,418,556	11,397,634	324,587	11,722,221	15,140,777																															
	13	2,045,296	848,777	3,357	17,279	431,736	3,346,445	12,072,821	329,986	12,402,807	15,749,252																															
	14	1,929,432	789,159	2,621	15,367	412,455	3,149,034	12,289,874	318,471	12,608,345	15,757,379																															
	15	1,760,234	715,276	2,161	13,738	387,873	2,879,282	11,942,813	294,622	12,237,435	15,116,717																															
	16	1,627,514	648,943	1,698	12,343	363,428	2,653,926	11,534,498	272,847	11,807,345	14,461,271																															
	17	1,507,780	590,300	1,329	11,307	337,490	2,448,206	11,108,869	252,056	11,360,925	13,809,131																															
	18	1,403,564	544,430	1,096	10,170	312,412	2,271,672	10,660,071	233,929	10,894,000	13,165,672																															
	19	1,352,521	515,002	689	9,607	296,714	2,174,533	10,615,011	224,370	10,839,381	13,013,914																															
	老人加入率等 (支払基金4-3ベース)	平成11年度	2,105,146	922,587	3,619	18,885	427,766	3,478,003	10,432,498	314,919	10,747,417	14,225,420																														
		12	2,084,658	896,820	3,190	18,010	443,292	3,445,970	11,102,487	319,628	11,422,115	14,868,085																														
		13	2,056,635	865,207	2,966	17,068	424,328	3,366,204	11,849,933	325,467	12,175,400	15,541,604																														
		14	2,046,725	814,582	2,491	15,842	414,771	3,294,411	12,365,512	326,458	12,691,970	15,986,381																														
		15	1,839,419	738,701	1,926	14,125	393,299	2,987,470	12,209,202	304,015	12,513,217	15,500,687																														
		16	1,687,765	668,119	1,520	12,668	371,597	2,741,669	11,757,802	280,496	12,038,297	14,779,966																														
		17	1,564,317	608,041	1,206	11,490	345,013	2,530,067	11,322,732	259,787	11,582,519	14,112,587																														
		18	1,448,405	560,550	1,021	10,382	317,865	2,338,221	10,886,099	240,290	11,126,389	13,464,610																														
		19	1,364,971	522,461	677	9,516	293,421	2,191,047	10,533,614	224,398	10,758,011	12,949,058																														
		加入者総数	平成11年度	37,534,912	32,338,863	54,651	250,509	10,063,289	80,242,224	41,818,640	4,372,675	46,191,315	126,433,539																													
12			37,222,880	31,896,842	47,931	234,704	10,619,768	80,022,125	43,055,449	4,289,495	47,344,944	127,367,069																														
13			36,745,137	31,380,591	43,318	219,618	9,909,973	78,298,637	44,514,840	4,213,682	48,728,522	127,027,159																														
14			36,214,854	30,783,818	36,857	204,004	9,772,366	77,011,899	45,763,798	4,143,851	49,907,649	126,919,548																														
15			35,776,153	30,258,573	31,588	189,735	9,719,773	75,975,822	47,228,580	4,069,522	51,298,102	127,273,924																														
16			35,737,268	29,961,278	29,089	178,344	9,658,426	75,564,405	47,637,478	3,995,738	51,633,216	127,197,621																														
17			35,787,365	29,986,311	26,134	171,368	9,582,299	75,553,478	47,818,531	3,949,792	51,768,323	127,321,801																														
18			35,963,571	30,271,592	23,763	164,292	9,426,252	75,855,469	47,674,090	3,904,170	51,578,260	127,433,730																														
19			36,314,518	30,694,678	18,698	159,548	9,332,836	76,520,279	47,224,176	3,864,835	51,089,012	127,609,291																														
老人加入率			平成11年度	5,608,501	2,852,874	6,622,020	7,538,651	4,250,757	4,334,380	24,947,004	7,201,976	23,267,181	11,251,303																													
	12		5,600,475	2,811,626	6,655,400	7,673,495	4,174,215	4,306,272	25,786,485	7,451,413	24,125,311	11,673,414																														
	13		5,597,026	2,751,141	6,847,038	7,771,676	4,281,828	4,299,186	26,620,186	7,724,052	24,986,188	12,234,867																														
	14		5,651,617	2,646,137	6,758,553	7,765,534	4,244,325	4,277,795	27,020,292	7,878,131	25,430,911	12,595,681																														
	15		5,141,467	2,441,295	6,097,252	7,444,594	4,046,381	3,932,133	25,851,300	7,470,533	24,393,138	12,178,997																														
	16		4,722,703	2,229,942	5,225,343	7,103,127	3,847,387	3,628,255	24,681,831	7,019,880	23,315,025	11,619,687																														
	17		4,371,143	2,027,729	4,614,678	6,704,869	3,600,524	3,348,710	23,678,544	6,577,232	22,373,575	11,084,187																														
	18		4,027,423	1,851,369	4,296,596	6,319,236	3,372,125	3,082,469	22,834,414	6,154,701	21,571,858	10,565,970																														
	19		3,758,747	1,702,122	3,620,708	5,964,349	3,143,964	2,863,355	22,305,554	5,806,147	21,057,387	10,147,426																														

(注) 75歳以上加入者等数は、平成14年9月までは70歳以上加入者等数であり、平成14年10月以降は法第25条第1項第1号及び附則第9条による者である。

医療給付費 (3-2ベース)	被用者保険										計	総計
	協会(一般)	組合健保	法第3条第2項 被保険者	船員保険	共済組合	計	市町村国保	国保組合	計	国保組合		
平成12年度	1,460,996,236	608,899,980	1,693,709	13,184,779	280,459,011	2,365,233,715	7,765,627,984	216,025,858	7,981,653,841	216,025,858	7,981,653,841	10,346,887,556
13	1,427,433,244	584,647,379	1,553,888	12,406,354	271,523,053	2,303,563,918	8,200,790,070	218,108,078	8,418,898,147	218,108,078	8,418,898,147	10,722,462,066
14	1,346,538,583	532,149,617	1,270,651	11,068,394	262,961,606	2,153,988,852	8,347,149,154	211,344,716	8,558,493,870	211,344,716	8,558,493,870	10,712,482,720
15	1,255,895,387	488,076,598	1,072,955	10,069,938	253,983,692	2,009,098,570	8,411,727,244	199,478,715	8,611,205,960	199,478,715	8,611,205,960	10,620,304,530
16	1,201,707,191	456,147,170	927,970	9,283,201	246,602,203	1,914,667,734	8,468,167,723	191,671,208	8,659,838,931	191,671,208	8,659,838,931	10,574,506,665
17	1,171,935,710	435,335,691	774,294	9,040,679	241,865,911	1,858,952,285	8,607,080,975	187,020,412	8,794,101,388	187,020,412	8,794,101,388	10,653,053,672
18	1,091,031,014	401,455,202	650,028	8,443,148	224,271,258	1,725,856,650	8,373,946,221	174,671,330	8,548,617,551	174,671,330	8,548,617,551	10,274,474,202
19	1,057,614,235	385,292,301	407,345	7,764,167	214,319,959	1,665,398,007	8,434,648,148	169,133,157	8,603,781,305	169,133,157	8,603,781,305	10,269,179,312
20	100,048,805	35,687,044	35,087	722,817	20,251,409	156,745,161	790,434,573	15,844,805	806,279,377	15,844,805	806,279,377	963,024,538
21	-289,662	-92,484	-251	-744	-77,729	-430,871	-4,078,128	-9,245	-4,087,374	-9,245	-4,087,374	-4,518,245
調整対象外医療費												
平成12年度	0	231,515	0	0	33,948	265,463	295,374	0	295,374	0	295,374	560,837
13	0	252,251	0	0	44,245	296,496	333,652	0	333,652	0	333,652	630,148
14	0	445,044	0	0	15,128	460,173	399,125	6,668	405,793	6,668	405,793	865,966
15	0	449,396	0	0	32,713	482,110	3,130,051	12,058	3,142,109	12,058	3,142,109	3,624,219
16	0	460,439	0	0	0	460,439	4,917,439	60,844	4,978,283	60,844	4,978,283	5,438,722
17	0	385,427	0	0	2,127	387,553	3,763,999	8,492	3,772,491	8,492	3,772,491	4,160,044
18	0	287,692	0	0	0	287,692	183,787	26,377	210,164	26,377	210,164	497,856
19	0	282,624	0	0	0	282,624	88,875	11,730	100,605	11,730	100,605	383,230
20	17,344,139	198,355	0	0	3,078	17,545,571	213,468	12,927	226,395	12,927	226,395	17,771,966
21	0	0	0	0	0	0	0	0	0	0	0	0
確定医療費拠出金												
平成12年度	2,136,474,736	1,734,704,704	2,075,200	14,011,116	545,284,541	4,432,550,297	2,536,846,778	240,125,091	2,776,971,869	240,125,091	2,776,971,869	7,209,522,166
13	2,188,922,294	1,763,087,107	1,935,229	13,612,779	563,257,301	4,530,814,710	2,730,908,588	244,143,891	2,975,052,480	244,143,891	2,975,052,480	7,505,867,190
14	2,135,802,060	1,702,270,541	1,628,837	12,394,208	547,536,387	4,399,632,034	2,775,052,685	243,249,369	3,018,302,054	243,249,369	3,018,302,054	7,417,934,089
15	2,095,160,570	1,561,888,085	1,404,592	10,859,285	515,076,418	4,184,388,950	2,651,512,669	235,919,941	2,887,432,610	235,919,941	2,887,432,610	7,071,821,560
16	1,977,180,973	1,430,960,025	1,268,734	9,422,273	472,100,647	3,890,932,651	2,520,695,071	219,350,366	2,740,045,437	219,350,366	2,740,045,437	6,630,978,088
17	1,872,702,085	1,340,013,061	1,071,602	8,676,550	439,978,434	3,662,441,732	2,392,320,372	206,269,654	2,598,590,026	206,269,654	2,598,590,026	6,261,031,758
18	1,720,136,256	1,200,141,426	866,828	7,702,398	395,748,924	3,324,595,832	2,189,973,658	189,002,169	2,378,975,827	189,002,169	2,378,975,827	5,703,571,659
19	1,680,839,937	1,143,516,837	594,393	6,950,491	377,108,203	3,209,009,862	2,115,786,460	183,462,746	2,299,249,206	183,462,746	2,299,249,206	5,508,299,068
20	147,911,932	109,134,488	53,128	670,585	37,853,199	295,623,333	206,621,240	17,840,151	224,461,391	17,840,151	224,461,391	520,084,723
21	-428,464	-464,576	-605	-1,320	-141,886	-1,036,850	-1,259,507	-55,594	-1,315,101	-55,594	-1,315,101	-2,351,951

(注) 平成20年度以降の医療給付費は、平成21年度については第三者行為によりマニピュレーションとなっている。

## 7. 退職者医療制度関係

### (1) 医療保険制度別年度別療養給付費確定拠出金及び標準報酬総額実績額

		協会けんぽ	組合健保	船員保険	共済組合	国保組合	合計
		億円	億円	億円	億円	億円	億円
確定療養給付費拠出金	平成14年度	5,540	4,909	28	1,953	112	12,542
	15	6,582	6,489	32	2,750	131	15,984
	16	7,459	7,426	34	3,080	142	18,141
	17	8,668	8,725	39	3,520	160	21,111
	18	9,594	9,764	41	3,842	174	23,415
	19	10,722	10,969	46	4,160	187	26,084
	20	3,570	3,698	15	1,406	60	8,749
	21	2,441	2,464	11	1,003	41	5,960
	22	2,422	2,443	10	959	39	5,873
	23	2,858	2,926	12	1,139	45	6,980
標準報酬総額	平成14年度	662,757	654,111	3,361	233,699	13,426	1,567,354
	15	737,127	806,082	3,639	308,031	14,661	1,869,540
	16	737,770	809,593	3,406	304,682	14,030	1,869,481
	17	742,629	822,129	3,337	301,544	13,712	1,883,350
	18	751,746	838,277	3,251	301,016	13,605	1,907,895
	19	771,588	865,173	3,277	299,407	13,427	1,952,873
	20	762,910	872,018	3,282	300,366	12,928	1,951,504
	21	732,236	826,789	3,188	300,934	12,224	1,875,370
	22	727,162	830,034	3,099	287,772	11,760	1,859,826
	23	726,135	832,939	3,039	289,462	11,473	1,863,049

(注) 平成21年度までは当該年度以降の保険者異動を考慮した後の数値であり、平成22年度以降は当該年度以降の保険者異動を考慮する前の数値である。

### (2) 国民健康保険の退職保険料の推移

		総額	増減率
		千円	%
退職保険料	平成13年度	468,393,683	3.7
	14	489,567,622	4.5
	15	545,711,237	11.5
	16	613,686,598	12.5
	17	684,414,214	11.5
	18	776,065,385	13.4
	19	840,027,351	8.2
	20	210,953,352	-74.9
	21	199,871,330	-5.3
	22	198,459,393	-0.7
23	210,947,185	6.3	

(注) 1. 国民健康保険事業年報を基に作成。  
2. 介護分は含んでいない。



8. 医療保険制度別平成23年度 医療費総括表

平成23年度 医療費総括表 (4～3ベース)

(1) 医療保険計

療養の給付	診療費	入院 入院外 歯科 計	① ② ③ ④ 計	件数	日数	給付費 千円	医療費 千円	受診率	1日当り 1件当り 1人当り 医療費 円	1日当り 1件当り 1人当り 医療費 円
薬 支 給 食 食 訪 問 計	27,447,855 971,615,483 196,327,825 1,195,391,162 566,019,699 25,451,751 1,034,297 計	431,523,002 1,655,281,505 403,266,273 2,490,070,780 745,489,032 1,087,714,025 7,233,142 計	③ ④ ①+②+③+④	27,447,855 971,615,483 196,327,825 1,195,391,162 566,019,699 25,451,751 1,034,297 計	431,523,002 1,655,281,505 403,266,273 2,490,070,780 745,489,032 1,087,714,025 7,233,142 計	485,858,369 計	13,234,789,775 12,650,093,895 2,569,720,870 28,454,604,540 6,236,231,682 737,253,379 74,733,858 35,502,823,459 計	0.2162 7.6545 1.5467 9.4175	30,670 7,642 6,372 11,427	482,179 13,020 13,089 23,804
食 事 ・ 生 活 療 養 費 の 給 付 計	159,780 58,075,728 3,510 33,629,303 648,166 計	774,868 430,666,695 38,051 1,204,319,380 8,785,051 97,388,353 計	⑤ ⑥ ⑦ ⑧ ⑨ 計	159,780 58,075,728 3,510 33,629,303 648,166 計	774,868 430,666,695 38,051 1,204,319,380 8,785,051 97,388,353 計	554,468,497 50,363 計	554,468,497 50,363 計			
合 計	126,933,116 84.03	30,299,888,325	36,057,342,319							284,066
年 度 平 均 加 入 者 数										
実 効 給 付 率										

- (注) 1. 共済組合の件数、日数、給付費、医療費は実績値 (2～1ベース) に基づく4～3ベースの推計値である。  
 2. 船員保険の被保険者70歳未満及び70歳以上は下船後の療養補償を含んだ推計値である。  
 3. 予算措置による70歳～74歳の患者負担補填分は給付費には含まれていない。以下(2)～(9)において同じ。  
 4. 高額療養費の現物給付分は、被用者保険及び後期高齢者医療制度は療養の給付費に、国保は高額療養費の欄に計上している。  
 5. 高額療養費には通常取扱分を含む。  
 6. 市町村国保及び後期高齢者医療制度の4～3ベースの現物給付分の数値は、各保険者からの3～2ベースの報告値に対して事業月報の数値を用いて加減を行ったものである。  
 7. 付加給付等には国保のその他任意給付のうち医療給付に充てられた額を含む。

## (2) 若人計

## 平成23年度 医療費総括表(4~3ベース)

		件数	日数	給付費	医療費	受診率	1件当 日数	1日当 医療費	1件当 医療費	1人当 医療費
			日	千円	千円		日	円	円	円
70歳未満加入者	入院診療費	12,439,866	163,844,992	-----	5,688,453,008	0.1175	13.17	34,719	457,276	53,725
	入院外診療費	648,948,193	1,009,754,029	-----	7,432,061,767	6.1290	1.56	7,360	11,452	70,192
	歯科	152,857,516	305,796,206	-----	1,908,519,609	1.4437	2.00	6,241	12,486	18,025
	計①	814,245,574	1,479,395,227	-----	15,029,034,384	7.6902	1.82	10,159	18,458	141,942
	薬剤支給②	367,802,985	469,517,965	-----	3,368,784,155					
	食事療養費(差額支給分除く)	11,335,644	407,977,980	178,159,844	272,289,619					
	訪問看護療養費③	532,162	3,404,835	-----	35,330,371					
	食事・生活療養費(差額支給分)	41,779	-----	183,649	-----					
	その他	42,387,454	-----	233,230,803	327,307,119					
	特別療養費	3,392	-----	37,127	49,199					
	付加給付	-----	-----	84,116,937	-----					
現物給付①+②+③	-----	-----	13,516,536,120	(再掲) 18,433,148,909						
合計	-----	-----	14,012,264,479	19,032,794,846					179,756	
(再掲)未就学児	入院診療費	1,184,534	8,107,243	-----	462,721,900	0.1679	6.84	57,075	390,636	65,590
	入院外診療費	73,537,084	124,030,137	-----	649,099,995	10.4238	1.69	5,233	8,827	92,009
	歯科	8,628,635	13,034,201	-----	78,092,752	1.2231	1.51	5,991	9,050	11,070
	計①	83,350,253	145,171,581	-----	1,189,914,648	11.8148	1.74	8,197	14,276	168,669
	薬剤支給②	47,042,474	71,762,584	-----	246,544,019					
	食事療養費(差額支給分除く)	898,234	14,327,078	5,510,664	9,209,766					
	訪問看護療養費③	37,718	218,074	-----	2,463,997					
	食事・生活療養費(差額支給分)	3,753	-----	3,632	-----					
	その他	1,987,577	-----	11,044,385	13,788,746					
	特別療養費	357	-----	3,690	2,962					
	付加給付	-----	-----	1,194,564	-----					
現物給付①+②+③	-----	-----	1,179,622,376	(再掲) 1,438,922,663						
合計	-----	-----	1,197,379,311	1,461,924,138					207,226	
70歳以上加入者	入院診療費	2,453,505	35,651,251	-----	1,311,073,823	0.3754	14.53	36,775	534,368	200,619
	入院外診療費	92,398,317	169,813,229	-----	1,306,462,578	14.1387	1.84	7,694	14,139	199,913
	歯科	16,103,398	35,981,539	-----	233,439,571	2.4641	2.23	6,488	14,496	35,721
	計①	110,955,220	241,446,019	-----	2,850,975,973	16.9782	2.18	11,808	25,695	436,253
	薬剤支給②	55,566,146	72,426,539	-----	703,435,509					
	食事・生活療養費(差額支給分除く)	2,344,589	93,237,917	40,736,784	61,744,063					
	訪問看護療養費③	70,906	496,804	-----	5,103,042					
	食事・生活療養費(差額支給分)	37,381	-----	110,579	-----					
	その他	4,732,581	-----	43,731,226	54,696,028					
	特別療養費	118	-----	924	1,164					
	付加給付	-----	-----	460,883	-----					
現物給付①+②+③	-----	-----	2,853,020,735	(再掲) 3,559,514,524						
合計	-----	-----	2,938,061,131	3,675,955,779					562,491	
(再掲)70~74歳一般所得者	入院診療費	2,272,794	33,542,796	-----	1,210,362,743	0.3809	14.76	36,084	532,544	202,833
	入院外診療費	84,771,425	156,986,941	-----	1,198,331,516	14.2060	1.85	7,633	14,139	200,816
	歯科	14,487,047	32,562,440	-----	212,715,054	2.4277	2.25	6,533	14,683	35,721
	計①	101,531,266	223,092,177	-----	2,621,409,313	17.0146	2.20	11,750	25,819	439,296
	薬剤支給②	55,014,571	66,727,772	-----	646,660,798					
	食事・生活療養費(差額支給分除く)	2,172,194	88,190,640	38,623,089	58,306,325					
	訪問看護療養費③	64,953	455,282	-----	4,676,728					
	食事・生活療養費(差額支給分)	37,343	-----	110,333	-----					
	その他	4,350,527	-----	41,007,946	50,843,730					
	特別療養費	118	-----	924	1,164					
	付加給付	-----	-----	302,233	-----					
現物給付①+②+③	-----	-----	2,646,696,311	(再掲) 3,272,746,839						
合計	-----	-----	2,726,740,837	3,381,898,058					566,738	
(再掲)70~74歳現役並み所得者	入院診療費	180,711	2,108,455	-----	100,711,080	0.3182	11.67	47,765	557,306	177,359
	入院外診療費	7,626,892	12,826,288	-----	108,131,063	13.4314	1.68	8,430	14,178	190,426
	歯科	1,616,350	3,419,099	-----	20,724,517	2.8465	2.12	6,061	12,822	36,497
	計①	9,423,953	18,353,842	-----	229,566,660	16.5962	1.95	12,508	24,360	404,282
	薬剤支給②	4,551,575	5,698,766	-----	56,774,712					
	食事・生活療養費(差額支給分除く)	172,395	5,047,276	2,113,696	3,437,738					
	訪問看護療養費③	5,953	41,522	-----	426,314					
	食事・生活療養費(差額支給分)	38	-----	245	-----					
	その他	382,054	-----	2,723,280	3,852,298					
	付加給付	-----	-----	158,650	-----					
	現物給付①+②+③	-----	-----	206,324,424	(再掲) 286,767,686					
合計	-----	-----	211,320,295	294,057,721					517,854	
高額療養費	16,085,393	-----	1,083,133,209	-----						
高額介護合算療養費	14,304	-----	315,179	-----						
合算高額療養付加金	105,889	-----	4,236,594	-----						
その他	953,285	-----	8,573,939	-----						
合計	-----	-----	18,046,584,532	22,708,750,625					202,005	
年度平均加入者数	人									
70歳未満加入者	105,881,445									
(再掲)未就学児	7,054,746									
70歳以上加入者	6,535,140									
(再掲)70~74歳一般所得者	5,967,302									
(再掲)70~74歳現役並み所得者	567,839									
加入者計	112,416,585									
実効給付率	%									
70歳未満加入者	78.04									
(再掲)未就学児	83.13									
70歳以上加入者	86.89									
(再掲)70~74歳一般所得者	87.55									
(再掲)70~74歳現役並み所得者	79.26									
加入者計	79.47									

- (注) 1. 共済組合の件数、日数、給付費、医療費は実績値(2~1ベース)に基づく4~3ベースの推計値である。  
2. 船員保険の被保険者70歳未満及び70歳以上は下船後の療養補償を含んだ推計値である。  
3. 高額療養費の現物給付分は、被用者保険は療養の給付費に、国保は高額療養費の欄に計上している。  
4. 高額療養費には直営取扱分を含む。  
5. 市町村国保の4~3ベースの現物給付分の数値は、各保険者からの3~2ベースの報告値に対して事業月報の数値を用いて加減を行った保険局調査課推計値である。  
6. その他は国保の任意給付のうち医療給付に充てられた額である。  
7. 実効給付率は、保険局調査課において推計した年齢級別の高額療養費等を含めて算出している。

		件数	日数	給付費		医療費		受診率	1件当 日数	1日当 医療費	1件当 医療費	1人当 医療費	
				千円	円	千円	円						
被 保 者 (70 歳 未 満)	入院	3,007,851	28,492,712	1,156,241,024	(1,182,389,475)	1,379,709,929	(1,422,398,578)	0.0761	9.47	48,423	(49,921)	458,703	(34,914)
	診療費	210,214,825	305,586,485	1,664,311,635	(1,664,311,635)	2,307,139,266	(2,307,139,266)	5.3195	1.45	7,550	(7,550)	10,975	(58,382)
	入院外科 歯科	55,459,372	113,620,533	508,084,125	(508,282,791)	722,373,093	(722,700,760)	1.4034	2.05	6,358	(6,361)	13,025	(18,288)
	計	268,682,047	447,699,730	3,328,636,784	(3,328,636,784)	4,409,222,288	(4,409,222,288)	6.7990	1.67	9,849	(9,849)	16,411	(111,576)
	薬剤支給	114,065,813	137,018,708	741,941,871	(741,941,871)	1,050,145,942	(1,050,145,942)						
	食事療養費(差額支給分除く)	2,743,908	64,585,513	26,347,117	(26,347,117)	43,016,316	(43,016,316)						
	医科	2,706,866	64,085,745	26,148,451	(26,148,451)	42,688,649	(42,688,649)						
	歯科	37,042	499,768	198,666	(198,666)	327,667	(327,667)						
	訪問看護療養費	29,383	205,184	1,517,631	(1,517,631)	2,157,089	(2,157,089)						
	食事療養費(差額支給分)	1,811	54,018	10,701	(10,701)								
	その他	17,036,123		79,079,697	(79,079,697)	112,962,670	(112,962,670)						
特別療養費	2,049		23,392	(23,392)	31,360	(31,360)							
高額療養費	591,207		46,359,644	(46,359,644)									
付加給付			49,148,950	(49,148,950)									
合計			4,273,065,787	(4,273,065,787)	5,617,535,664	(5,617,535,664)						142,152	
被 養 者 (70 歳 未 満)	入院	3,330,300	33,711,340	1,136,535,725	(1,166,941,181)	1,350,160,410	(1,400,265,207)	0.1002	10.12	40,051	(41,537)	405,417	(40,640)
	診療費	214,919,532	335,192,839	1,548,162,246	(1,548,162,246)	2,084,901,640	(2,084,901,640)	6.4691	1.56	6,220	(6,220)	9,701	(62,756)
	入院外科 歯科	46,979,447	85,367,373	363,735,144	(363,881,635)	508,363,270	(508,606,521)	1.4141	1.82	5,955	(5,958)	10,821	(15,302)
	計	265,229,279	454,271,552	3,048,433,116	(3,048,433,116)	3,943,425,320	(3,943,425,320)	7.9834	1.71	8,681	(8,681)	14,868	(118,697)
	薬剤支給	123,743,463	164,948,836	660,990,923	(660,990,923)	905,127,882	(905,127,882)						
	食事療養費(差額支給分除く)	2,839,399	76,718,755	30,551,947	(30,551,947)	50,348,047	(50,348,047)						
	医科	2,806,685	76,344,801	30,405,456	(30,405,456)	50,104,797	(50,104,797)						
	歯科	32,714	373,954	146,491	(146,491)	243,250	(243,250)						
	家族訪問看護療養費	153,297	947,477	7,246,916	(7,246,916)	10,040,458	(10,040,458)						
	食事療養費(差額支給分)	2,644	61,176	19,612	(19,612)								
	その他	10,445,765		56,243,690	(56,243,690)	78,483,442	(78,483,442)						
特別療養費	1,343		13,735	(13,735)	17,839	(17,839)							
高額療養費	475,282		32,434,607	(32,434,607)									
付加給付			34,967,987	(34,967,987)									
合計			3,870,902,533	(3,870,902,533)	4,987,442,988	(4,987,442,988)						150,122	
(再掲) 未 就 学 児	入院	951,315	6,452,997	321,827,068	(326,156,802)	368,846,614	(376,098,312)	0.1680	6.78	57,159	(58,283)	387,723	(66,120)
	診療費	60,177,128	101,887,483	425,268,919	(425,268,919)	530,901,383	(530,901,383)	10.6244	1.69	5,211	(5,211)	8,822	(93,731)
	入院外科 歯科	7,001,944	10,387,739	49,748,110	(49,760,101)	62,070,975	(62,091,169)	1.2362	1.48	5,975	(5,975)	8,865	(10,959)
	計	68,130,387	118,728,219	796,844,096	(796,844,096)	961,818,971	(961,818,971)	12.0285	1.74	8,101	(8,101)	14,117	(169,812)
	薬剤支給	38,575,137	58,945,013	162,234,935	(162,234,935)	202,508,665	(202,508,665)						
	食事療養費(差額支給分除く)	718,924	11,304,201	4,341,726	(4,341,726)	7,271,893	(7,271,893)						
	医科	716,110	11,272,627	4,329,735	(4,329,735)	7,251,698	(7,251,698)						
	歯科	2,814	31,574	11,991	(11,991)	20,195	(20,195)						
	家族訪問看護療養費	30,346	177,798	1,605,989	(1,605,989)	2,006,811	(2,006,811)						
	食事療養費(差額支給分)	678	8,809	2,914	(2,914)								
	その他	1,933,128		10,388,592	(10,388,592)	12,985,799	(12,985,799)						
特別療養費	357		3,690	(3,690)	2,962	(2,962)							
高額療養費	45,071		3,152,676	(3,152,676)									
付加給付			1,194,564	(1,194,564)									
合計			979,769,183	(979,769,183)	1,186,595,101	(1,186,595,101)						209,495	
70 歳 以 上 加 入 者	入院	335,699	4,612,379	169,527,430	(174,369,567)	183,343,041	(191,219,957)	0.3656	13.74	39,750	(41,458)	546,153	(208,260)
	診療費	12,999,445	23,669,835	155,565,193	(155,565,193)	191,335,072	(191,335,072)	14.1579	1.82	8,083	(8,083)	14,719	(208,386)
	入院外科 歯科	2,266,395	5,001,185	25,778,922	(25,790,958)	32,436,994	(32,456,646)	2.4684	2.21	6,486	(6,490)	14,312	(35,328)
	計	15,601,539	33,283,399	350,871,544	(350,871,544)	407,115,107	(407,115,107)	16.9919	2.13	12,232	(12,232)	26,095	(453,395)
	薬剤支給	7,719,732	9,906,515	79,707,268	(79,707,268)	100,160,078	(100,160,078)						
	食事・生活療養費(差額支給分除く)	320,456	11,566,830	4,854,174	(4,854,174)	7,896,567	(7,896,567)						
	医科	319,106	11,537,649	4,842,138	(4,842,138)	7,876,916	(7,876,916)						
	歯科	1,350	29,181	12,036	(12,036)	19,652	(19,652)						
	訪問看護療養費	10,005	73,792	649,616	(649,616)	765,038	(765,038)						
	食事・生活療養費(差額支給分)	239	9,738	2,250	(2,250)								
	その他	388,881		2,229,949	(2,229,949)	2,843,582	(2,843,582)						
特別療養費	118		924	(924)	1,164	(1,164)							
高額療養費	12,439		228,324	(228,324)									
付加給付			460,883	(460,883)									
合計			439,004,933	(439,004,933)	518,781,537	(518,781,537)						565,012	
(再掲) 70 ~ 74 歳 一 般 所 得 者	入院	291,042	4,108,889	147,577,358	(151,919,932)	158,547,927	(165,613,808)	0.3701	14.12	38,587	(40,306)	544,759	(201,592)
	診療費	11,156,144	20,571,970	135,525,653	(135,525,653)	163,570,244	(163,570,244)	14.1849	1.84	7,951	(7,951)	14,662	(207,977)
	入院外科 歯科	1,878,673	4,195,055	22,380,819	(22,391,328)	27,606,989	(27,624,110)	2.3887	2.23	6,581	(6,585)	14,695	(35,124)
	計	13,325,859	28,875,914	305,483,830	(305,483,830)	349,725,161	(349,725,161)	16.9437	2.17	12,111	(12,111)	26,244	(444,671)
	薬剤支給	6,644,936	8,562,371	69,714,607	(69,714,607)	86,014,464	(86,014,464)						
	食事・生活療養費(差額支給分除く)	277,851	10,375,724	4,353,083	(4,353,083)	7,083,002	(7,083,002)						
	医科	276,728	10,350,406	4,342,574	(4,342,574)	7,065,881	(7,065,881)						
	歯科	1,123	25,318	10,509	(10,509)	17,121	(17,121)						
	訪問看護療養費	8,752	64,361	579,044	(579,044)	668,004	(668,004)						
	食事・生活療養費(差額支給分)	213	8,700	2,039	(2,039)								
	その他	329,467		1,913,391	(1,913,391)	2,391,438	(2,391,438)						
特別療養費	118		924	(924)	1,164	(1,164)							
高額療養費	10,223		132,259	(132,259)									
付加給付			302,233	(302,233)									
合計			382,481,411	(382,481,411)	445,883,233	(445,883,233)						566,935	
(再掲) 70 ~ 74 歳 現 役 並 み 所 得 者	入院	44,657	503,490	21,950,071	(22,449,635)	24,795,114	(25,606,149)	0.3391	11.27	49,246	(50,857)	555,241	(188,275)
	診療費	1,843,301	3,097,865	20,039,539	(20,039,539)	27,764,828	(27,764,828)	13.9966	1.68	8,963	(8,963)	15,063	(210,824)
	入院外科 歯科	387,721	806,130	3,398,104	(3,399,631)	4,830,005	(4,832,536)	2.9441	2.08	5,992	(5,992)	12,457	(36,675)
	計	2,275,679	4,407,485	45,387,714	(45,387,714)	57,389,946	(57,389,946)	17.2797	1.94	13,021	(13,021)	25,219	(435,774)
	薬剤支給	1,074,796	1,344,143	9,992,661	(9,992,661)	14,145,614	(14,145,614)						
	食事・生活療養費(差額支給分除く)	42,605	1,191,105	501,091	(501,091)	813,566	(813,566)						
	医科	42,378	1,187,242	499,564	(499,564)	811,035	(811,035)						
	歯科	227	3,863	1,527	(1,527)	2,531	(2,531)						
	訪問看護療養費	1,253	9,431	70,572	(70,572)	97,034	(97,034)						
	食事・生活療養費(差額支給分)	26	1,038	211	(211)</								

		件数	日数	給付費	医療費	受診率	1件当 日数	1日当 医療費	1件当 医療費	1人当 医療費
被 保 險 者 (70 歳 未 満)	入院	1,572,303	15,458,453	千円 625,355,904	千円 735,861,057	0.0809	9.83	円 47,603	円 468,015	円 37,876
	診療費	104,234,030	154,072,030	( 639,701,498 )	( 759,219,691 )			( 49,114 )	( 482,871 )	( 39,078 )
	入院外 歯科	27,097,073	56,895,296	( 839,078,053 )	( 1,163,522,240 )	5.3650	1.48	7,552	11,163	59,888
	計	132,903,406	226,425,779	( 255,610,732 )	( 363,154,106 )	1.3947	2.10	6,380	13,396	18,683
	薬 剤 支 給	56,599,313	69,321,040	( 373,336,947 )	( 527,842,142 )					
	食 事 ・ 生 活 療 養 費 ( 差 額 支 給 分 除 く )	1,444,349	35,310,075	( 14,450,617 )	( 23,531,366 )					
	医 科	1,425,849	35,046,598	( 14,345,582 )	( 23,358,634 )					
	歯 科	18,500	263,477	( 105,034 )	( 172,732 )					
	訪 問 看 護 療 養 費	14,840	104,098	( 769,706 )	( 1,093,178 )					
	食 事 ・ 生 活 療 養 費 ( 差 額 支 給 分 除 く )	1,192	34,799	( 4,654 )	( 5,654 )					
	そ の 他 の 高 額 療 養 費	9,300,950	-----	( 46,051,117 )	( 65,784,691 )					
	従 来 分 多 数 該 当	150,219	-----	( 12,080,778 )	( ----- )					
	計	67,382	-----	( 4,839,146 )	( ----- )					
	計	217,601	-----	( 16,919,923 )	( ----- )					
	合 計	-----	-----	( 2,171,473,619 )	( 2,880,616,049 )					
	被 扶 養 者 (70 歳 未 満)	入院	1,649,358	17,693,894	千円 576,251,277	千円 677,433,071	0.1109	10.73	円 38,286	円 410,725
診療費		95,213,285	150,352,846	( 592,681,415 )	( 704,394,132 )			( 39,810 )	( 427,072 )	( 47,368 )
入院外 歯科		20,292,016	37,951,375	( 719,306,140 )	( 964,152,744 )	6.4028	1.58	6,413	10,126	64,836
計		117,154,659	205,997,915	( 1,458,424,504 )	( 1,868,909,281 )	7.8782	1.76	5,990	11,203	15,287
薬 剤 支 給		54,096,839	73,398,660	( 301,867,740 )	( 412,688,921 )					
食 事 ・ 生 活 療 養 費 ( 差 額 支 給 分 除 く )		1,415,866	41,121,901	( 16,498,289 )	( 27,073,860 )					
医 科		1,401,424	40,948,506	( 16,430,139 )	( 26,961,060 )					
歯 科		14,442	173,395	( 68,151 )	( 112,799 )					
訪 問 看 護 療 養 費		73,978	471,775	( 3,574,004 )	( 4,968,142 )					
食 事 ・ 生 活 療 養 費 ( 差 額 支 給 分 除 く )		1,301	43,043	( 8,380 )	( ----- )					
そ の 他 の 高 額 療 養 費		4,926,573	-----	( 28,245,949 )	( 39,489,195 )					
従 来 分 多 数 該 当		116,829	-----	( 7,991,858 )	( ----- )					
計		65,303	-----	( 4,741,271 )	( ----- )					
計		182,132	-----	( 12,723,128 )	( ----- )					
合 計		-----	-----	( 1,821,341,994 )	( 2,353,129,399 )					
(再掲) 未 就 学 児		入院	448,060	3,009,428	千円 148,009,001	千円 169,776,851	0.1774	6.72	円 56,415	円 378,915
	診療費	26,712,293	45,620,205	( 150,021,963 )	( 173,144,289 )			( 57,534 )	( 386,431 )	( 68,559 )
	入院外 歯科	3,069,021	4,734,224	( 191,112,100 )	( 238,563,559 )	10.5772	1.71	5,229	8,931	94,463
	計	30,229,374	53,363,857	( 22,532,182 )	( 28,108,774 )	1.2152	1.54	5,935	9,156	11,130
	薬 剤 支 給	16,879,201	26,362,837	( 361,647,490 )	( 436,439,448 )					
	食 事 ・ 生 活 療 養 費 ( 差 額 支 給 分 除 く )	337,705	5,250,427	( 2,018,755 )	( 2,377,174 )					
	医 科	336,389	5,235,238	( 2,012,963 )	( 3,367,437 )					
	歯 科	1,316	15,189	( 5,793 )	( 9,736 )					
	訪 問 看 護 療 養 費	12,635	75,737	( 684,504 )	( 855,374 )					
	食 事 ・ 生 活 療 養 費 ( 差 額 支 給 分 除 く )	311	5,497	( 1,028 )	( ----- )					
	そ の 他 の 高 額 療 養 費	837,425	-----	( 4,801,663 )	( 6,001,279 )					
	従 来 分 多 数 該 当	19,319	-----	( 1,188,147 )	( ----- )					
	計	2,358	-----	( 311,792 )	( ----- )					
	計	21,677	-----	( 442,436,684 )	( 536,235,521 )					
	合 計	-----	-----	( 442,436,684 )	( 536,235,521 )					
	70 歳 以 上 加 入 者	入院	212,953	2,922,512	千円 107,653,161	千円 116,372,864	0.3693	13.72	円 39,819	円 546,472
診療費		8,100,601	14,866,563	( 110,723,148 )	( 121,366,659 )			( 41,528 )	( 569,922 )	( 210,456 )
入院外 歯科		1,359,540	3,045,629	( 98,013,180 )	( 120,739,178 )	14.0468	1.84	8,122	14,905	209,368
計		9,673,094	20,834,704	( 15,866,510 )	( 19,959,985 )	2.3575	2.24	6,549	16,772	34,589
薬 剤 支 給		4,761,638	6,225,937	( 49,923,621 )	( 62,732,633 )					
食 事 ・ 生 活 療 養 費 ( 差 額 支 給 分 除 く )		203,200	7,333,483	( 3,077,774 )	( 5,006,645 )					
医 科		202,341	7,313,960	( 3,069,987 )	( 4,993,795 )					
歯 科		859	19,529	( 2,012,963 )	( 7,786 )					
訪 問 看 護 療 養 費		5,751	41,232	( 360,931 )	( 425,459 )					
食 事 ・ 生 活 療 養 費 ( 差 額 支 給 分 除 く )		176	7,458	( 1,395 )	( ----- )					
そ の 他 の 高 額 療 養 費		231,651	-----	( 1,225,451 )	( 1,565,876 )					
従 来 分 多 数 該 当		3,287	-----	( 78,378 )	( ----- )					
計		469	-----	( 19,938 )	( ----- )					
計		3,756	-----	( 98,317 )	( ----- )					
合 計		-----	-----	( 276,212,554 )	( 326,789,789 )					
(再掲) 70 歳 一 般 所 得 者		入院	183,412	2,589,784	千円 93,225,326	千円 100,081,333	0.3714	14.12	円 38,645	円 545,664
	診療費	6,911,448	12,822,722	( 95,963,540 )	( 104,536,717 )			( 40,365 )	( 569,956 )	( 211,681 )
	入院外 歯科	1,120,371	2,539,131	( 84,700,867 )	( 102,421,652 )	13.9953	1.86	7,988	14,819	207,398
	計	8,215,231	17,951,637	( 13,710,835 )	( 16,897,246 )	2.2687	2.27	6,655	15,082	34,216
	薬 剤 支 給	4,075,343	5,350,074	( 43,332,249 )	( 53,418,512 )					
	食 事 ・ 生 活 療 養 費 ( 差 額 支 給 分 除 く )	174,992	6,543,772	( 2,744,852 )	( 4,466,337 )					
	医 科	174,289	6,527,127	( 2,738,214 )	( 4,455,383 )					
	歯 科	703	16,645	( 6,638 )	( 10,953 )					
	訪 問 看 護 療 養 費	4,993	35,817	( 319,888 )	( 369,112 )					
	食 事 ・ 生 活 療 養 費 ( 差 額 支 給 分 除 く )	153	6,654	( 1,244 )	( ----- )					
	そ の 他 の 高 額 療 養 費	193,421	-----	( 1,033,598 )	( 1,291,847 )					
	従 来 分 多 数 該 当	2,885	-----	( 53,293 )	( ----- )					
	計	2,885	-----	( 53,293 )	( ----- )					
	計	-----	-----	( 239,202,152 )	( 278,946,041 )					
	合 計	-----	-----	( 239,202,152 )	( 278,946,041 )					
	(再掲) 70 歳 現 役 並 み 所 得 者	入院	29,541	332,728	千円 14,427,835	千円 16,291,531	0.3566	11.26	円 48,964	円 551,489
診療費		1,189,153	2,043,841	( 14,759,608 )	( 16,829,942 )			( 50,582 )	( 569,715 )	( 203,149 )
入院外 歯科		239,169	506,498	( 13,232,313 )	( 18,317,526 )	14.3539	1.72	8,962	15,404	221,106
計		1,457,863	2,893,067	( 2,147,888 )	( 3,049,887 )	2.8869	2.12	6,022	12,752	36,814
薬 剤 支 給		686,285	875,863	( 6,591,373 )	( 9,314,121 )					
食 事 ・ 生 活 療 養 費 ( 差 額 支 給 分 除 く )		28,208	789,711	( 332,921 )	( 540,308 )					
医 科		28,052	786,833	( 331,773 )	( 538,412 )					
歯 科		156	2,878	( 1,148 )	( 1,896 )					
訪 問 看 護 療 養 費		758	5,415	( 41,044 )	( 56,346 )					
食 事 ・ 生 活 療 養 費 ( 差 額 支 給 分 除 く )		23	804	( 151 )	( ----- )					
そ の 他 の 高 額 療 養 費		38,230	-----	( 191,853 )	( 274,029 )					
従 来 分 多 数 該 当		402	-----	( 25,086 )	( ----- )					
計		469	-----	( 19,938 )	( ----- )					
計		871	-----	( 45,024 )	( ----- )					
合 計		-----	-----	( 37,010,401 )	( 47,943,748 )					
(再掲) 前 期 高 齢 者		入院	472,549	6,200,346	千円 230,959,319	千円 259,555,288	0.2899	13.12	円 41,861	円 549,266
	診療費	19,823,393	34,374,801	( 237,396,047 )	( 270,011,730 )			( 43,548 )	( 571,394 )	( 165,665 )
	入院外 歯科	3,699,340	8,172,566	( 217,252,490 )	( 285,081,504 )	12.1626	1.73	8,293	14,381	174,911
	計	23,995,282	48,747,713	( 38,742,875 )	( 52,443,124 )	2.2697	2.21	6,417	14,176	32,176
	薬 剤 支 給	11,527,692	14,726,815	( 38,760,771 )	( 52,472,493 )					
	食 事 ・ 生 活 療 養 費 ( 差 額 支 給 分 除 く )	450,380	15,384,669	( 6,454,624 )	( 10,485,811 )					
	医 科	448,352	15,340,125	( 6,436,728 )	( 10,456,442 )					
	歯 科	2,028	44,544	( 17,896 )	( 29,369 )					
	訪 問 看 護 療 養 費	11,593	85,864	( 691,226 )	( 893,218 )					
	食 事 ・ 生 活 療 養 費 ( 差 額 支 給 分 除 く )	392	15,667	( 2,927 )	( ----- )					
	そ の 他 の 高 額 療 養 費	677,566	-----	( 3,535,623 )	( 4,865					



		件数	日数	給付費	医療費	受診率	1件当	1日当	1件当	1人当
							日数	医療費	医療費	医療費
				千円	千円		円	円	円	円
被 保 険 者 (70 歳 未 満)	入院	592	6,136	257,920	301,668	0.0537	10.36	49,164	509,575	27,376
	診療費			( 263,857 )	( 311,237 )			( 50,723 )	( 525,739 )	( 28,245 )
	入院外 科	35,497	75,504	314,200	435,290	3.2214	2.13	5,765	12,263	39,503
	診療費	8,927	20,784	96,540	137,076	0.8101	2.33	6,595	15,355	12,440
	計	45,016	102,424	668,660	874,034	4.0852	2.28	( 6,602 )	( 15,710 )	( 12,452 )
	薬 剤 支 給	21,579	27,232	157,273	223,779					
	食事・生活療養費(差額支給除く)	555	14,397	6,023	9,705					
	医 科	549	14,185	5,936	9,569					
	歯 科	6	212	87	136					
	訪問看護療養費	3	10	68	97					
	食事・生活療養費(差額支給分)	1	6	1						
	その他	3,765	-----	26,009	37,163					
	特別療養費	2,049	-----	23,392	31,360					
高額療養費 従来分	67	-----	7,507	-----						
多数該当	40	-----	2,483	-----						
特別療養費	0	-----	0	-----						
計	107	-----	9,990	-----						
合計	-----	-----	891,416	1,176,138					106,735	
被 扶 養 者 (70 歳 未 満)	入院	399	4,200	162,679	188,420	0.0699	10.53	44,862	472,230	33,008
	診療費			( 166,594 )	( 194,657 )			( 46,347 )	( 487,862 )	( 34,100 )
	入院外 科	23,499	38,247	198,570	269,154	4.1166	1.63	7,037	11,454	47,151
	診療費	5,220	10,697	46,158	65,206	0.9145	2.05	6,096	12,492	11,423
	計	29,118	53,144	407,407	522,780	5.1010	1.83	6,098	( 12,498 )	( 11,427 )
	薬 剤 支 給	14,358	19,229	90,154	126,122					
	食事・生活療養費(差額支給除く)	342	9,387	3,929	6,260					
	医 科	338	9,353	3,915	6,237					
	歯 科	4	34	14	23					
	家族訪問看護療養費	14	25	209	298					
	食事・生活療養費(差額支給分)	0	0	0	0					
	その他	1,653	-----	12,561	17,726					
	特別療養費	1,343	-----	13,735	17,839					
高額療養費 従来分	30	-----	2,304	-----						
多数該当	40	-----	1,666	-----						
特別療養費	0	-----	0	-----						
計	70	-----	3,970	-----						
合計	-----	-----	531,964	691,024					121,055	
(再 掲) 未 就 学 児	入院	56	333	21,505	24,473	0.0999	5.95	73,494	437,024	43,644
	診療費			( 21,736 )	( 24,854 )			( 74,637 )	( 443,825 )	( 44,323 )
	入院外 科	4,415	7,389	31,777	39,707	7.8734	1.67	5,374	8,994	70,810
	診療費	460	781	3,705	4,631	0.8203	1.70	5,930	10,068	8,259
	計	4,931	8,503	56,987	68,812	8.7936	1.72	8,093	13,955	122,713
	薬 剤 支 給	2,896	4,313	11,595	14,479					
	食事療養費(差額支給除く)	46	580	230	381					
	医 科	46	580	230	381					
	歯 科	0	0	0	0					
	家族訪問看護療養費	0	0	0	0					
	食事療養費(差額支給分)	0	0	0	0					
	その他	162	-----	495	2,276					
	特別療養費	357	-----	3,690	2,962					
高額療養費 従来分	3	-----	242	-----						
多数該当	0	-----	0	-----						
特別療養費	0	-----	0	-----						
計	3	-----	242	-----						
合計	-----	-----	73,239	88,909					158,555	
70 歳 以 上 加 入 者	入院	117	1,665	64,444	68,627	0.1159	14.23	41,217	586,554	67,964
	診療費			( 66,138 )	( 71,387 )			( 42,875 )	( 610,146 )	( 70,698 )
	入院外 科	5,014	10,674	53,025	65,608	4.9656	2.13	6,147	13,085	64,975
	診療費	832	1,950	11,812	14,498	0.8240	2.34	7,435	17,426	14,358
	計	5,963	14,289	129,281	148,733	5.9054	2.40	( 7,445 )	( 17,449 )	( 14,377 )
	薬 剤 支 給	2,537	3,331	27,535	34,094					
	食事・生活療養費(差額支給除く)	114	4,082	1,706	2,779					
	医 科	112	4,053	1,694	2,760					
	歯 科	2	29	12	19					
	訪問看護療養費	0	0	0	0					
	食事・生活療養費(差額支給分)	0	1	0	0					
	その他	332	-----	2,339	2,915					
	特別療養費	118	-----	924	1,164					
高額療養費 従来分	6	-----	105	-----						
多数該当	0	-----	0	-----						
特別療養費	6	-----	105	-----						
計	6	-----	105	-----						
合計	-----	-----	161,899	189,686					187,854	
(再 掲) 前 期 高 齢 者	入院	285	3,744	155,333	172,101	0.1033	13.14	45,967	603,862	62,367
	診療費			( 159,237 )	( 178,265 )			( 47,614 )	( 625,491 )	( 64,600 )
	入院外 科	12,878	25,484	123,411	163,525	4.6668	1.98	6,417	12,698	59,259
	診療費	2,240	5,202	27,187	36,350	0.8117	2.32	6,988	16,228	13,173
	計	15,403	34,430	305,932	371,976	5.5818	2.24	10,804	24,150	13,193
	薬 剤 支 給	7,266	9,246	67,489	90,996					
	食事・生活療養費(差額支給除く)	270	9,140	3,937	6,220					
	医 科	266	9,054	3,904	6,164					
	歯 科	4	86	33	56					
	訪問看護療養費	0	0	0	0					
	食事・生活療養費(差額支給分)	0	2	0	0					
	その他	933	-----	5,952	8,296					
	特別療養費	425	-----	5,094	6,556					
高額療養費 従来分	27	-----	3,391	-----						
多数該当	5	-----	474	-----						
特別療養費	0	-----	0	-----						
計	32	-----	3,865	-----						
合計	-----	-----	392,269	484,043					175,410	
世帯合算高額療養費	105	-----	6,413	-----						
高額介護合算療養費	0	-----	0	-----						
総計	-----	-----	1,591,682	2,056,848					115,962	
年度平均加入者数	人	人	人	人						
70歳未満	16,728	11,019	5,708							
(再掲)未就学児	561	---	561							
70歳以上	1,010	765	245							
加入者計	17,737	11,784	5,953							
(再掲)前期高齢者	2,760	2,184	575							
実効給付率	%	%	%							
70歳未満	76.54	76.10	77.29							
(再掲)未就学児	82.69	---	82.69							
70歳以上	85.67	---	---							
加入者計	77.38	---	---							

(注) 1. ( ) 内の数値は入院と食事・生活療養費(差額支給除く)を合算したものである。  
2. 「薬剤支給」の「日数」欄は処方箋枚数である。  
3. 年齢区分ごとの実行給付率を算出する際の給付費には、各年齢区分別に按分された世帯合算高額療養費等が含まれている。

被保険者(70歳未満)	件数	日数	給付費	医療費		受診率	1件当 日数	1日当 医療費	1件当 医療費	1人当 医療費
				千円	千円					
被 保 険 者 (70 歳 未 満)	入院	7,424	87,403	3,094,470	3,432,541	0.1272	11.77	39,273	462,363	58,816
	診療費			( 3,192,877 )	( 3,563,959 )			( 40,776 )	( 480,065 )	( 61,068 )
	入院外 歯科	260,624	384,199	2,395,270	3,205,967	4.4657	1.47	8,345	12,301	54,933
		66,556	150,868	818,269	1,134,337	1.1404	2.27	7,519	17,043	19,437
	計	334,603	622,470	6,308,010	7,772,845	5.7333	1.86	12,487	23,230	133,186
	薬 劑 支 給	147,734	175,136	1,302,659	1,775,971					
	食事・生活療養費(差額支給分除く)	6,589	196,598	98,691	131,820					
	医 科	6,548	196,044	98,407	131,418					
	歯 科	41	554	284	402					
	訪 問 看 護 療 養 費	41	188	1,883	2,231					
	食事・生活療養費(差額支給分)	1	3	8						
	そ の 他	18,484	-----	102,446	145,604					
	高 額 療 養 費	477	-----	47,256	-----					
	従 来 分	285	-----	24,771	-----					
	多 数 該 当	762	-----	72,027	-----					
	計	-----	-----	7,885,724	9,828,470					168,408
	合 計	-----	-----	-----	-----					-----
被 扶 養 者 (70 歳 未 満)	入院	9,448	110,998	3,279,686	3,865,035	0.1306	11.75	34,821	409,085	53,426
	診療費			( 3,391,020 )	( 4,044,623 )			( 36,439 )	( 428,093 )	( 55,908 )
	入院外 歯科	458,608	727,847	3,790,968	5,011,794	6.3393	1.59	6,886	10,928	69,277
		98,962	199,862	889,811	1,221,047	1.3679	2.02	6,109	12,339	16,878
	計	567,018	1,038,707	7,960,465	10,097,876	7.8378	1.83	9,722	17,809	139,582
	薬 劑 支 給	267,275	354,879	1,650,556	2,249,239					
	食事・生活療養費(差額支給分除く)	8,405	272,402	111,664	180,127					
	医 科	8,327	271,579	111,335	179,588					
	歯 科	78	823	329	539					
	訪 問 看 護 療 養 費	362	2,039	14,889	21,010					
	食事・生活療養費(差額支給分)	0	0	-----	-----					
	そ の 他	26,070	-----	138,947	195,608					
	高 額 療 養 費	629	-----	38,128	-----					
	従 来 分	410	-----	29,661	-----					
	多 数 該 当	1,039	-----	67,789	-----					
	計	-----	-----	9,944,309	12,743,859					176,157
	合 計	-----	-----	-----	-----					-----
(再掲) 未 就 学 児	入院	1,641	10,649	522,535	597,705	0.1967	6.49	56,128	364,232	71,660
	診療費			( 530,192 )	( 610,405 )			( 57,320 )	( 371,971 )	( 73,183 )
	入院外 歯科	82,868	139,003	582,290	724,487	9.9352	1.68	5,212	8,743	86,860
		10,540	17,865	79,761	99,065	1.2637	1.69	5,545	9,399	11,877
	計	95,049	167,517	1,184,585	1,421,257	11.3956	1.76	8,484	14,953	170,397
	薬 劑 支 給	54,505	84,477	227,792	283,250					
	食事・生活療養費(差額支給分除く)	1,238	19,688	7,662	12,708					
	医 科	1,236	19,676	7,657	12,700					
	歯 科	2	12	5	8					
	訪 問 看 護 療 養 費	13	35	301	376					
	食事・生活療養費(差額支給分)	0	0	-----	-----					
	そ の 他	3,035	-----	16,141	20,176					
	高 額 療 養 費	1	-----	17	-----					
	従 来 分	0	-----	0	-----					
	多 数 該 当	0	-----	0	-----					
	計	1	-----	17	-----					
	合 計	-----	-----	1,436,497	1,737,766					208,344
合 計	-----	-----	-----	-----					-----	
70 歳 以 上 加 入 者	入院	1,432	21,541	669,311	719,951	0.4796	15.04	33,423	502,834	241,170
	診療費			( 695,161 )	( 758,845 )			( 35,228 )	( 529,999 )	( 254,198 )
	入院外 歯科	39,939	77,978	512,677	619,213	13.3788	1.95	7,941	15,504	207,424
		4,922	11,946	71,579	89,179	1.6488	2.43	7,465	18,119	29,873
	計	46,293	111,465	1,253,566	1,428,343	15.5072	2.41	12,814	30,855	478,467
	薬 劑 支 給	23,808	31,928	262,773	327,309					
	食事・生活療養費(差額支給分除く)	1,419	57,794	25,894	38,063					
	医 科	1,413	57,696	25,850	38,893					
	歯 科	6	98	44	69					
	訪 問 看 護 療 養 費	38	306	2,532	2,967					
	食事・生活療養費(差額支給分)	0	0	-----	-----					
	そ の 他	1,028	-----	5,620	7,132					
	高 額 療 養 費	0	-----	0	-----					
	従 来 分	0	-----	0	-----					
	多 数 該 当	0	-----	0	-----					
	計	0	-----	0	-----					
	合 計	-----	-----	1,550,386	1,804,714					604,544
合 計	-----	-----	-----	-----					-----	
(再掲) 70 歳 一 般 所 得 者	入院	1,311	20,084	605,320	650,498	0.5100	15.32	32,389	496,081	252,981
	診療費			( 629,263 )	( 686,748 )			( 34,194 )	( 523,726 )	( 267,078 )
	入院外 歯科	35,815	70,900	470,912	561,742	13.9284	1.98	7,923	15,685	218,463
		4,192	10,142	62,164	76,013	1.6305	2.42	7,495	18,131	29,562
	計	41,318	101,126	1,138,396	1,288,252	16.0689	2.45	12,739	31,179	501,006
	薬 劑 支 給	21,411	28,981	239,640	294,971					
	食事・生活療養費(差額支給分除く)	1,300	53,917	23,987	36,319					
	医 科	1,294	53,819	23,943	36,250					
	歯 科	6	98	44	69					
	訪 問 看 護 療 養 費	38	306	2,532	2,967					
	食事・生活療養費(差額支給分)	0	0	-----	-----					
	そ の 他	896	-----	4,882	6,083					
	高 額 療 養 費	0	-----	0	-----					
	従 来 分	0	-----	0	-----					
	多 数 該 当	0	-----	0	-----					
	計	0	-----	0	-----					
	合 計	-----	-----	1,409,447	1,628,592					633,365
合 計	-----	-----	-----	-----					-----	
(再掲) 70 歳 現 役 並 み 所 得 者	入院	121	1,457	63,991	69,454	0.2912	12.09	47,667	576,313	167,796
	診療費			( 65,898 )	( 72,097 )			( 49,481 )	( 598,248 )	( 174,182 )
	入院外 歯科	4,124	7,078	41,764	57,471	9.9641	1.72	8,119	13,935	138,847
		729	1,804	9,414	13,166	1.7623	2.47	7,300	18,049	31,808
	計	4,974	10,339	115,170	140,090	12.0176	2.08	13,550	28,163	338,450
	薬 劑 支 給	2,397	2,946	23,124	32,339					
	食事・生活療養費(差額支給分除く)	119	3,876	1,907	2,643					
	医 科	119	3,876	1,907	2,643					
	歯 科	0	0	0	0					
	訪 問 看 護 療 養 費	0	0	0	0					
	食事・生活療養費(差額支給分)	0	0	-----	-----					
	そ の 他	132	-----	738	1,050					
	高 額 療 養 費	0	-----	0	-----					
	従 来 分	0	-----	0	-----					
	多 数 該 当	0	-----	0	-----					
	計	0	-----	0	-----					
	合 計	-----	-----	140,939	176,122					425,501
合 計	-----	-----	-----	-----					-----	
(再掲) 前 期 高 齢 者	入院	2,773	39,548	1,236,805	1,372,168	0.3623	14.26	34,696	494,844	179,306
	診療費			( 1,281,210 )	( 1,440,211 )			( 36,417 )	( 519,382 )	( 188,197 )
	入院外 歯科	89,749	164,039	1,033,535	1,325,538	11.7278	1.83	8,081	14,769	173,213
		13,284	31,584	170,311	226,657	1.7359	2.38	7,176	17,062	29,618
	計	105,806	235,171	2,440,651	2,924,364	13.8260	2.22	12,435	27,639	382,137
	薬 劑 支 給	53,406	69,395	541,611	715,152					
	食事・生活療養費(差額支給分除く)	2,600	100,655	44,405	68,132					
	医 科	2,592	100,531	44,405	68,043					
	歯 科	8	124	60	90					
	訪 問 看 護 療 養 費	52	381	3,129	3,773					
	食事・生活療養費(差額支給分)	0	1	2	-----					
	そ の 他	2,601	-----	14,170	19,314					
	高 額 療 養 費	140	-----	11,181	-----					
	従 来 分	99	-----	7,674	-----					
	多 数 該 当	239	-----	18,855	-----					
	計	-----	-----	3,062,882	3,730,735					487,508
	世 帯 合 算 高 額 療 養 費	563	-----	44,128	-----					
高 額 介 護 合 算 療 養 費	0	-----	-----	-----						
合 計	-----	-----	19,424,546	24,377,043						

		件数	日数	給付費	医療費	受診率	1件当 日数	1日当 医療費	1件当 医療費	1人当 医療費											
被 保 険 者 (70 歳 未 満)	療 養 の 給 付	入院 診療費 入院外 歯科 計	359,512 25,870,570 6,449,524 32,679,606	3,296,663 37,197,694 12,644,278 53,138,635	千円	千円	0.0795	日	円	円	円										
					(	(		(	(	(	(										
被 保 険 者 (70 歳 未 満)	療 養 の 給 付	入院 診療費 入院外 歯科 計	359,512 25,870,570 6,449,524 32,679,606	3,296,663 37,197,694 12,644,278 53,138,635	125,454,920	153,578,040	0.0795	9.17	46,586	427,185	33,978										
					(128,435,648)	(158,473,512)		(48,071)	(440,802)	(35,062)											
					(203,974,226)	(283,150,770)		5.7237	1.44	7,612	10,945	62,646									
					(55,092,898)	(78,429,948)		1.4269	1.96	6,203	12,161	17,352									
					(55,113,169)	(78,463,514)		(	(	6,205)	12,166)	17,360)									
					(384,522,045)	(515,158,758)		7.2302	1.63	9,695	15,764	113,977									
					89,879,762	127,245,476		0.0929	9.85	40,539	399,377	146,216									
					3,000,998	4,929,038															
					2,980,728	4,895,472															
					20,270	33,565															
					191,306	272,232															
687																					
9,290,195	13,270,827																				
7,149,292																					
14,336																					
16,353,371																					
510,401,992	660,876,332																				
420,854	4,146,076	139,803,814	168,079,583	0.0929	9.85	40,539	399,377	146,216													
(143,449,965)	(174,115,164)	(41,995)	(413,719)						(38,444)												
(202,432,171)	(273,817,752)	6.4446	1.54						6,109	9,381	60,458										
(48,025,117)	(67,203,298)	1.4226	1.75						5,944	10,430	14,838										
(48,048,461)	(67,242,234)	(	(						5,948)	10,437)	14,847)										
(390,261,102)	(509,100,633)	7.9601	1.67						8,447	14,121	112,408										
86,298,629	118,049,313	0.1723	6.74						55,265	372,414	64,165										
3,669,494	6,074,517																				
3,646,150	6,035,581																				
23,343	38,936																				
941,721	1,300,904																				
5,547																					
6,959,668	9,582,007																				
5,236,323																					
11,023,400																					
504,395,885	644,107,374																				
130,973	882,592			42,585,957	48,776,150	0.1723	6.74	55,265				372,414	64,165								
(43,163,806)	(49,743,610)	(56,361)	(379,800)	(65,437)																	
(57,450,965)	(71,748,990)	10.7970	1.69	5,172	8,742				94,385												
(6,435,922)	(8,032,412)	1.2600	1.42	5,916	8,386				10,567												
(6,437,507)	(8,035,084)	(	(	5,918)	8,389)				10,570)												
(106,472,844)	(128,557,553)	12.2292	1.73	7,979	13,829				169,116												
22,296,052	27,823,379	0.4067	14.93	35,923	536,234				218,079												
579,434	970,132																				
577,850	967,460																				
1,585	2,672																				
233,839	292,080																				
876																					
2,012,552	2,515,507																				
427,600																					
377,470																					
132,390,667	160,158,651																				
130,973	882,592					42,585,957	48,776,150	0.4067		14.93	35,923	536,234	218,079								
(43,163,806)	(49,743,610)	(56,361)	(379,800)	(65,437)																	
(57,450,965)	(71,748,990)	10.7970	1.69	5,172	8,742	94,385															
(6,435,922)	(8,032,412)	1.2600	1.42	5,916	8,386	10,567															
(6,437,507)	(8,035,084)	(	(	5,918)	8,389)	10,570)															
(106,472,844)	(128,557,553)	12.2292	1.73	7,979	13,829	169,116															
22,296,052	27,823,379	0.4067	14.93	35,923	536,234	218,079															
579,434	970,132																				
577,850	967,460																				
1,585	2,672																				
233,839	292,080																				
876																					
2,012,552	2,515,507																				
427,600																					
377,470																					
132,390,667	160,158,651																				
26,413	394,274						13,078,659	14,163,541	0.4067	14.93	35,923	536,234	218,079								
(13,498,936)	(14,851,063)	(37,667)	(379,800)	(65,437)																	
(12,088,716)	(14,780,165)	15.4139	1.81	8,151	14,764	227,573															
(1,868,553)	(2,340,521)	2.5523	2.18	6,482	14,120	36,037															
(1,869,233)	(2,341,646)	(	(	6,485)	14,127)	36,055)															
(27,035,928)	(31,284,228)	18.3729	2.15	12,180	26,217	481,689															
6,039,488	7,540,684	0.4199	15.32	34,620	530,473	222,743															
420,957	688,648																				
420,277	687,523																				
680	1,125																				
59,109	67,671																				
330																					
448,739	567,230																				
23,989																					
69,827																					
34,098,367	40,148,460																				
24,503	375,450						12,048,524	12,998,187	0.4199	15.32	34,620	530,473	222,743								
(12,451,326)	(13,657,120)	(36,375)	(557,365)	(234,035)																	
(11,139,379)	(13,457,922)	15.6619	1.84	8,017	14,725	230,622															
(1,687,593)	(2,082,993)	2.4676	2.21	6,552	14,466	35,695															
(1,688,194)	(2,083,986)	(	(	6,555)	14,473)	35,712)															
(24,875,496)	(28,539,102)	18.5493	2.19	12,031	26,365	489,060															
5,582,661	6,893,892	0.2897	9.86	61,908	610,133	176,785															
403,403	659,926																				
402,802	658,933																				
601	993																				
58,028	66,126																				
316																					
413,205	516,471																				
16,670																					
64,291																					
31,414,069	36,675,518																				
1,910	18,824						1,030,135	1,165,354	0.2897	9.86	61,908	610,133	176,785								
(1,047,609)	(1,193,943)	(63,427)	(625,101)	(181,122)																	
(949,337)	(1,322,243)	13.2189	1.54	9,835	15,174	200,586															
(180,961)	(257,528)	3.3021	1.98	5,970	11,831	39,067															
(181,040)	(257,661)	(	(	5,973)	11,837)	39,087)															
(2,160,432)	(2,745,126)	16.8107	1.77	13,977	24,772	416,438															
456,827	646,792	0.2897	9.86	61,908	610,133	176,785															
17,554	28,721																				
17,475	28,589																				
79	132																				
1,081	1,545																				
14																					
35,535	50,759																				
7,319																					
5,536																					
2,684,298	3,472,942																				
1,910	18,824						1,030,135	1,165,354	0.2897	9.86	61,908	610,133	176,785								
(1,047,609)	(1,193,943)	(63,427)	(625,101)	(181,122)																	
(949,337)	(1,322,243)	13.2189	1.54	9,835	15,174	200,586															
(180,961)	(257,528)	3.3021	1.98	5,970	11,831	39,067															
(181,040)	(257,661)	(	(	5,973)	11,837)	39,087)															
(2,160,432)	(2,745,126)	16.8107	1.77	13,977	24,772	416,438															
456,827	646,792	0.2897	9.86	61,908	610,133	176,785															
17,554	28,721																				
17,475	28,589																				
79	132																				
1,081	1,545																				
14																					
35,535	50,759																				
7,319																					
5,536																					
2,684,298	3,472,942																				
72,576	3,742,489						0.2897	9.86	61,908	610,133	176,785										
3	115																				
1,052,638,848	1,345,132,166																				
72,576	3,742,489	0.2897	9.86	61,908	610,133	176,785															
3	115																				
1,052,638,848	1,345,132,166																				
72,576	3,742,489											0.2897	9.86	61,908	610,133	176,785					
3	115																				
1,052,638,848	1,345,132,166																				
72,576	3,742,489																0.2897	9.86	61,908	610,133	176,785
3	115																				
1,052,638,848	1,345,132,166																				
72,576	3,742,489						0.2897	9.86	61,908	610,133	176,785										
3	115																				
1,052,638,848	1,345,132,166																				
72,576	3,742,489	0.2897	9.86	61,908	610,133	176,785															
3	115																				
1,052,638,848	1,345,132,166																				
72,576	3,742,489											0.2897	9.86	61,908	610,133	176,785					
3	115																				
1,052,638,848	1,345,132,166																				
72,576	3,742,489																0.2897	9.86	61,908	610,133	176,785
3	115																				
1,052,638,848	1,345,132,166																				
72,576	3,742,489						0.2897	9.86	61,908	610,133	176,785										
3	115																				
1,052,638,848	1,345,132,166																				
72,576	3,742,489	0.2897	9.86	61,908	610,133	176,785															
3	115																				
1,052,638,848	1,345,132,166																				
72,576	3,742,489											0.2897	9.86	61,908	610,133	176,785					
3	115																				
1,052,638,848	1,345,132,166																				
72,576	3,742,489																0.2897	9.86	61,908	610,133	176,785
3	115																				
1,052,638,848	1,345,132,166																				
72,576	3,742,489						0.2897	9.86	61,908	610,133	176,785										
3	115																				
1,052,638,848	1,345,132,166																				
72,576	3,742,489	0.2897	9.86	61,908	610,133	176,785															
3	115																				
1,052,638,848	1,345,132,166																				
72,576	3,742,489											0.2897	9.86	61,908	610,133	176,785					
3	115																				
1,052,638,848	1,345,132,166																				
72,576	3,742,489																0.2897	9.86	61,908	610,133	176,785
3	115																				
1,052,638,848	1,345,132,166																				
72,576	3,742,489						0.2897	9.86	61,908	610,133	176,785										
3	115																				
1,052,638,848	1,345,132,166																				
72,576	3,742,489	0.2897	9.86	61,908	610,133	176,785															
3	115																				
1,052,638,848	1,345,132,166																				
72,576	3,742,489											0.2897	9.86	61,908	610,133	176,785					
3	115																				
1,052,638,848	1,345,132,166																				
72,576	3,742,489																0.2897	9.86	61,908	610,133	176,785
3	115																				
1,052,638,848	1,345,132,166																				
72,576	3,742,489						0.2897	9.86	61,908	610,133	176,785										
3	115																				
1,052,638,848	1,345,132,166																				
72,576																					



		件数	日数	給付費	医療費	受診率	1件当日数	1日当医療費	1件当医療費	1人当医療費		
				千円	千円		日	円	円	円		
70歳未満加入者	療養の給付	診療費	入院 院外科 計	6,101,715 223,813,836 50,418,697 280,334,248	101,640,940 368,974,705 106,808,300 577,423,945	----- ----- ----- -----	2,958,582,669 3,040,020,861 677,783,245 6,676,386,776	0.1841 6.7534 1.5213 8.4588	16.66 1.65 2.12 2.06	29,108 8,239 6,346 11,562	484,877 13,583 13,443 23,816	89,272 91,730 20,451 201,453
		薬剤支給 食事療養費(差額支給分除く) 訪問看護療養費 計①	129,993,709 5,752,337 349,482 -----	167,550,421 266,673,712 2,252,174 -----	----- 121,260,780 ----- 5,849,029,658	----- 178,925,256 23,132,825 8,291,955,187	-----	-----	-----	-----	-----	-----
	療養の給付	療養費	入院 院外科 計	233,219 13,359,956 1,626,691 15,219,866	1,654,246 22,142,654 2,646,462 26,443,362	----- ----- ----- -----	93,875,286 118,198,612 16,021,778 228,095,676	0.1677 9.6068 1.1697 10.9443	7.09 1.66 1.63 1.74	56,748 5,338 6,054 8,626	402,520 8,847 9,849 14,987	67,504 84,994 11,521 164,018
		薬剤支給 食事療養費(差額支給分除く) 訪問看護療養費 計①	8,467,337 179,310 7,372 -----	12,817,571 3,022,877 40,276 -----	----- 1,168,938 ----- 220,106,293	----- 1,937,873 457,186 274,526,089	-----	-----	-----	-----	-----	-----
	療養の給付	療養費	入院 院外科 計	4,343,605 37,142 95	----- ----- -----	----- ----- -----	41,498,868 108,328 2,409	----- ----- -----	----- ----- -----	----- ----- -----	----- ----- -----	----- ----- -----
		薬剤支給 食事療養費(差額支給分除く) 訪問看護療養費 計①	47,846,414 2,024,133 60,901 -----	62,520,024 81,671,087 423,012 -----	----- 35,882,611 ----- 2,457,674,917	----- 603,275,432 53,847,495 4,338,004	-----	-----	-----	-----	-----	-----
	療養の給付	療養費	入院 院外科 計	1,981,752 73,615,281 12,608,374 88,205,407	29,433,907 136,414,971 28,367,385 194,216,263	----- ----- ----- -----	1,051,814,816 1,034,761,271 185,108,065 2,271,684,152	0.3825 14.2092 2.4337 17.0254	14.85 1.85 2.25 2.20	35,735 7,585 6,525 11,697	530,750 14,056 14,681 25,754	203,021 199,729 35,729 438,480
		薬剤支給 食事・生活療養費(差額支給分除く) 訪問看護療養費 計①	44,369,635 1,894,343 56,201 -----	58,165,401 77,814,916 390,921 -----	----- 34,270,006 ----- 2,305,188,835	----- 51,223,324 4,008,724 2,887,562,533	-----	-----	-----	-----	-----	-----
	療養の給付	療養費	入院 院外科 計	4,020,969 37,130 91	----- ----- -----	----- ----- -----	39,092,197 108,295 2,358	----- ----- -----	----- ----- -----	----- ----- -----	----- ----- -----	----- ----- -----
		薬剤支給 食事・生活療養費(差額支給分除く) 訪問看護療養費 計①	1,981,752 73,615,281 12,608,374 88,205,407	29,433,907 136,414,971 28,367,385 194,216,263	----- ----- ----- -----	----- ----- ----- -----	----- ----- ----- -----	----- ----- ----- -----	----- ----- ----- -----	----- ----- ----- -----	----- ----- ----- -----	----- ----- ----- -----
療養の給付	療養費	入院 院外科 計	136,054 5,783,591 1,228,629 7,148,274	1,604,965 9,728,423 2,612,969 13,946,357	----- ----- ----- -----	75,915,966 80,366,235 15,894,512 172,176,714	0.3119 13.2608 2.8170 16.3898	11.80 1.68 2.13 1.95	47,301 8,261 6,083 12,346	557,984 13,896 12,937 24,086	174,062 184,266 36,443 394,772	
	薬剤支給 食事・生活療養費(差額支給分除く) 訪問看護療養費 計①	3,476,779 129,790 4,700 -----	4,354,623 3,856,171 32,091 -----	----- 1,612,605 ----- 152,486,081	----- 2,624,172 329,280 217,759,263	-----	-----	-----	-----	-----	-----	
療養の給付	療養費	入院 院外科 計	322,636 12 4	----- ----- -----	----- ----- -----	2,406,671 34 51	----- ----- -----	----- ----- -----	----- ----- -----	----- ----- -----	----- ----- -----	
	薬剤支給 食事・生活療養費(差額支給分除く) 訪問看護療養費 計①	3,756,515 143,365,403 26,565,934 173,687,852	55,735,109 253,972,734 59,084,739 368,792,582	----- ----- ----- -----	----- 2,008,249,166 2,011,721,213 376,826,080 4,396,796,458	-----	-----	-----	-----	-----	-----	
療養の給付	療養費	入院 院外科 計	85,578,469 3,594,495 111,041 -----	111,713,280 142,991,726 783,246 -----	----- 64,358,178 ----- 4,174,800,646	----- 1,053,847,290 96,912,480 8,029,526 5,555,585,755	-----	-----	-----	-----	-----	
	薬剤支給 食事・生活療養費(差額支給分除く) 訪問看護療養費 計①	7,789,169 34,647 178 -----	----- ----- ----- -----	----- 66,480,648 134,256 6,571 4,241,422,123	----- 86,971,377 ----- 6,685 5,642,563,817	-----	-----	-----	-----	-----	492,972	
高額療養費		14,384,100	-----	967,881,749	-----	-----	-----	-----	-----	-----	-----	
高額介護合算療養費		14,225	-----	312,128	-----	-----	-----	-----	-----	-----	-----	
その他		953,285	-----	8,573,939	-----	-----	-----	-----	-----	-----	-----	
総計		-----	-----	9,423,142,747	11,584,990,437	-----	-----	-----	-----	-----	298,905	
被保険者数(年度平均)		-----	-----	-----	-----	-----	-----	-----	-----	-----	-----	
70歳未満加入者		33,141,147	-----	-----	-----	-----	-----	-----	-----	-----	-----	
(再掲)未就学児		1,390,671	-----	-----	-----	-----	-----	-----	-----	-----	-----	
70歳以上加入者		5,616,963	-----	-----	-----	-----	-----	-----	-----	-----	-----	
(再掲)70~74歳一般所得者		5,180,821	-----	-----	-----	-----	-----	-----	-----	-----	-----	
(再掲)70~74歳現役並み所得者		436,142	-----	-----	-----	-----	-----	-----	-----	-----	-----	
加入者計		38,758,110	-----	-----	-----	-----	-----	-----	-----	-----	-----	
(再掲)前期高齢者		11,446,008	-----	-----	-----	-----	-----	-----	-----	-----	-----	
実効給付率		-----	-----	-----	-----	-----	-----	-----	-----	-----	-----	
70歳未満加入者		79.14	-----	-----	-----	-----	-----	-----	-----	-----	-----	
(再掲)未就学児		83.99	-----	-----	-----	-----	-----	-----	-----	-----	-----	
70歳以上加入者		87.20	-----	-----	-----	-----	-----	-----	-----	-----	-----	
(再掲)70~74歳一般所得者		87.77	-----	-----	-----	-----	-----	-----	-----	-----	-----	
(再掲)70~74歳現役並み所得者		79.70	-----	-----	-----	-----	-----	-----	-----	-----	-----	
加入者計		81.34	-----	-----	-----	-----	-----	-----	-----	-----	-----	

(注) 1. 「薬剤支給」の「日数」欄は処方箋枚数である。  
 2. 市町村国保の4~3ベースの現物給付分の数値は、各保険者からの3~2ベースの報告値に対して事業月報の数値を用いて加減を行ったものである。  
 3. 療養の給付の給付費には高額療養費が含まれていない。  
 4. その他は国保の任意給付のうち医療給付に充てられた額である。  
 5. 実効給付率は、保険局調査課において推計した年齢区分ごとの高額療養費等を含めて算出している。

(9) -2 国民健康保険(市町村国保) [再掲] 平成23年度 医療費総括表(4~3ベース)

年齢区分	再掲	療養の給付	診療費	入院費	入院外小計	件数	日数	給付費	医療費	受診率	1件当り日数	1日当り医療費	1件当り医療費	1人当り医療費	
															円
70歳未満加入者		療養の給付	診療費	入院費	入院外小計	5,801,029	98,425,917	-----	2,818,158,017	0.1928	16.97	28,632	485,803	93,648	
				205,923,036	341,621,157	-----	2,838,860,881	6.8429	1.66	8,310	13,786	94,336			
				46,109,912	98,239,770	-----	623,790,943	1.5322	2.13	6,350	13,528	20,729			
				257,833,977	538,286,844	-----	6,280,809,841	8.5679	2.09	11,668	24,360	208,713			
		療養の給付	薬剤支給	食事療養費(差額支給分除く)	訪問看護療養費	119,874,574	154,649,032	-----	1,321,358,252						
				5,481,748	259,212,059	118,195,081	173,965,444								
				340,133	2,190,825	5,499,189,954	7,798,626,552								
		療養の給付	食事・生活療養費(差額支給分)	移送費	諸費	13,506,261	-----	90,369,438	125,366,696						
				36,827	-----	151,342	-----								
				486	-----	40,539	40,850								
					(1)+(2)	5,589,751,273	7,924,034,098							263,318	
(再掲) 未就学児		療養の給付	診療費	入院費	入院外小計	200,789	1,432,776	-----	80,951,405	0.1692	7.14	56,500	403,167	68,205	
				11,254,966	18,631,211	-----	99,687,487	9.4828	1.66	5,351	8,857	83,991			
				1,368,785	2,253,047	-----	13,626,271	1.1533	1.65	6,048	9,955	11,481			
				12,824,540	22,317,034	-----	194,265,163	10.8052	1.74	8,705	15,148	163,677			
		療養の給付	薬剤支給	食事療養費(差額支給分除く)	訪問看護療養費	7,112,394	10,766,441	-----	37,007,463						
				154,478	2,619,786	1,013,748	1,678,305								
				6,338	34,431	187,192,605	233,342,221								
		療養の給付	食事・生活療養費(差額支給分)	移送費	諸費	47,944	-----	564,596	690,232						
				3,068	-----	712	-----								
				38	-----	1,152	1,152								
					(1)+(2)	187,759,065	234,033,605							197,184	
70歳以上加入者		療養の給付	診療費	入院費	入院外小計	2,076,204	30,503,685	-----	1,104,432,392	0.3775	14.69	36,207	531,948	200,816	
				77,482,828	143,315,466	-----	1,091,586,224	14.1540	1.84	7,617	14,023	198,480			
				13,555,720	30,347,956	-----	196,892,163	2.4648	2.24	6,488	14,525	35,800			
				93,474,752	204,167,107	-----	2,392,910,779	16.9963	2.18	11,720	25,600	435,097			
		療養の給付	薬剤支給	食事・生活療養費(差額支給分除く)	訪問看護療養費	46,919,244	61,315,702	-----	590,833,845						
				1,984,662	80,357,854	35,322,278	52,951,810								
				59,658	414,108	2,407,911,010	3,040,941,081								
		療養の給付	食事・生活療養費(差額支給分)	移送費	諸費	4,245,389	-----	40,627,382	50,748,012						
				36,825	-----	107,091	-----								
				94	-----	2,401	2,425								
					(1)+(2)	2,448,647,884	3,091,691,518							562,154	
(再掲) 70~74歳一般所得者		療養の給付	診療費	入院費	入院外小計	1,950,531	29,016,719	-----	1,034,389,267	0.3827	14.88	35,648	530,312	202,946	
				72,454,365	134,264,525	-----	1,017,322,564	14.2155	1.85	7,577	14,041	199,597			
				12,411,770	27,915,766	-----	182,099,889	2.4352	2.25	6,523	14,672	35,728			
				86,816,666	191,197,010	-----	2,233,811,721	17.0333	2.20	11,683	25,730	438,271			
		療養の給付	薬剤支給	食事・生活療養費(差額支給分除く)	訪問看護療養費	43,674,118	57,254,438	-----	551,388,507						
				1,864,750	76,782,081	33,827,358	50,518,732								
				55,214	384,227	2,266,959,470	2,839,657,977								
		療養の給付	食事・生活療養費(差額支給分)	移送費	諸費	3,946,671	-----	38,399,659	47,596,261						
				36,813	-----	107,058	-----								
				91	-----	2,358	2,381								
					(1)+(2)	2,305,468,544	2,887,256,619							566,476	
(再掲) 70~74歳現役並み所得者		療養の給付	診療費	入院費	入院外小計	125,673	1,486,966	-----	70,043,125	0.3120	11.83	47,105	557,344	173,870	
				5,388,463	9,050,941	-----	74,263,660	13.3759	1.68	8,205	13,782	184,347			
				1,143,950	2,432,190	-----	14,792,274	2.8397	2.13	6,082	12,931	36,719			
				6,658,086	12,970,097	-----	159,099,059	16.5275	1.95	12,267	23,896	394,936			
		療養の給付	薬剤支給	食事・生活療養費(差額支給分除く)	訪問看護療養費	3,245,126	4,061,264	-----	39,445,338						
				119,912	3,575,773	1,494,920	2,433,078								
				4,444	29,881	140,951,540	201,283,104								
		療養の給付	食事・生活療養費(差額支給分)	移送費	諸費	298,718	-----	2,227,723	3,151,751						
				12	-----	34	-----								
				3	-----	44	44								
					(1)+(2)	143,179,341	204,434,899							507,474	
(再掲) 前期高齢者		療養の給付	診療費	入院費	入院外小計	3,669,308	54,633,992	-----	1,959,216,101	0.3292	14.89	35,861	533,947	175,783	
				139,865,229	247,888,320	-----	1,959,705,632	12.5489	1.77	7,906	14,011	199,597			
				25,895,308	57,590,748	-----	367,251,637	2.3234	2.22	6,377	14,182	32,950			
				169,429,845	360,113,060	-----	4,286,173,370	15.2014	2.13	11,902	25,298	384,560			
		療養の給付	薬剤支給	食事・生活療養費(差額支給分除く)	訪問看護療養費	83,514,290	109,069,990	-----	1,027,266,703						
				3,511,916	140,316,522	63,219,886	95,093,736								
				108,477	763,823	4,072,561,005	5,416,357,695								
		療養の給付	食事・生活療養費(差額支給分)	移送費	諸費	7,566,453	-----	64,730,400	84,658,006						
				34,133	-----	132,255	-----								
				177	-----	6,564	6,677								
					(1)+(2)	4,137,430,223	5,501,022,378							493,557	
高額療養費						14,015,808	-----	933,355,779	-----						
高額介護合算療養費						14,212	-----	311,881	-----						
その他						29,007	-----	69,804	-----						
総計						-----	-----	8,972,136,621	11,015,725,616					309,494	
被保険者数(年度平均)						-----	-----	-----	-----					-----	
70歳未満加入者						30,093,008									
(再掲) 未就学児						1,186,881									
70歳以上加入者						5,499,721									
(再掲) 70~74歳一般所得者						5,096,873									
(再掲) 70~74歳現役並み所得者						402,848									
加入者計						35,592,729									
(再掲) 前期高齢者						11,145,661									
実効給付率						96									
70歳未満加入者						79.19									
(再掲) 未就学児						83.90									
70歳以上加入者						87.23									
(再掲) 70~74歳一般所得者						87.76									
(再掲) 70~74歳現役並み所得者						79.68									
加入者計						81.45									

(注) 1. 「薬剤支給」の「日数」欄は処方箋枚数である。  
2. 市町村国保の4~3ベースの現物給付分の数値は、各保険者からの3~2ベースの報告値に対して事業月報の数値を用いて加減を行ったものである。  
3. 療養の給付の給付費には高額療養費が含まれていない。  
4. その他は国保の任意給付のうち医療給付に充てられた額である。  
5. 実効給付率は、保険局調査課において推計した年齢区分ごとの高額療養費等を含めて算出している。

(9) -3 国民健康保険 (国保組合) [再掲] 平成23年度 医療費総括表 (4~3ベース)

	療養の給付	診療費	入院費	入院外小計	件数	日数	給付費	医療費	受診率	1件当日数	1日当医療費	1件当医療費	1人当医療費					
														円	円	円	円	
70歳未満加入者	療養の給付	診療費	入院	300,686	3,215,023	19,023,882	140,424,652	0.0986	10.69	43,678	467,014	46,069						
			入院外	17,890,800									27,353,548	201,159,981	5.8694	7,354	11,244	65,994
			小計	4,308,785									8,568,530	53,992,302	1.4136	1.99	12,531	17,713
	薬	剤	支	給	分	除	く	計	①	10,119,135	12,901,389	92,152,079	4,959,812	639,810				
										270,589	7,461,653	4,959,812						
										9,349	61,349	639,810						
	療	食	事	移	送	諸	費	②	1,398,786	7,496,118	10,452,102	-	-					
									497	1,994	-							
									33	1,319	1,359							
									357,339,136	503,782,097			165,275					
(再掲) 未就学児	療養の給付	診療費	入院	32,430	221,470	12,923,882	12,923,882	0.1591	6.83	58,355	398,516	63,418						
			入院外	2,104,990									3,511,443	18,511,125	10.3292	5,272	8,794	90,834
			小計	257,906									393,415	2,395,507	1.2655	1.53	6,089	11,755
	薬	剤	支	給	分	除	く	計	①	1,354,943	2,051,130	7,027,891	259,568	65,896				
										24,832	403,091	259,568						
										1,034	5,845	65,896						
	療	食	事	移	送	諸	費	②	6,460	89,867	111,386	-	-					
									7	6	-							
									7	178	178							
									33,003,739	41,295,432			202,637					
70歳以上加入者	療養の給付	診療費	入院	41,602	535,187	23,298,390	23,298,390	0.3548	12.86	43,533	560,031	198,721						
			入院外	1,556,044									2,827,928	23,541,283	13.2721	1.82	8,325	15,129
			小計	281,283									632,398	4,110,414	2.3992	2.25	6,500	14,613
	薬	剤	支	給	分	除	く	計	①	927,170	1,204,322	12,441,587	895,685	93,357				
										39,471	1,313,233	895,685						
										1,243	8,904	93,357						
	療	食	事	移	送	諸	費	②	98,216	871,486	1,102,001	-	-					
									317	1,237	-							
									1	8	8							
									50,636,638	65,482,724			558,526					
(再掲) 70~74歳一般所得者	療養の給付	診療費	入院	31,221	417,188	17,425,549	17,425,549	0.3719	13.36	41,769	558,136	207,576						
			入院外	1,160,916									2,150,446	17,438,707	13.8290	1.85	8,109	15,022
			小計	196,604									451,619	3,008,176	2.3420	2.30	6,661	15,301
	薬	剤	支	給	分	除	く	計	①	695,517	910,963	9,257,827	704,591	69,707				
										29,593	1,032,835	442,648						
										987	6,694	69,707						
	療	食	事	移	送	諸	費	②	74,298	692,538	853,650	-	-					
									317	1,237	-							
									0	0	0							
									38,923,141	48,758,205			580,814					
(再掲) 70~74歳現役並み所得者	療養の給付	診療費	入院	10,381	117,999	5,872,841	5,872,841	0.3118	11.37	49,770	565,730	176,393						
			入院外	395,128									677,482	6,102,575	11.8678	1.71	9,008	15,445
			小計	84,679									180,779	1,102,238	2.5434	2.13	6,097	13,017
	薬	剤	支	給	分	除	く	計	①	231,653	293,359	3,183,760	191,094	23,651				
										9,878	280,398	117,685						
										256	2,210	23,651						
	療	食	事	移	送	諸	費	②	23,918	178,948	248,351	-	-					
									0	0	-							
									1	8	8							
									11,713,497	16,724,518			502,328					
(再掲) 前期高齢者	療養の給付	診療費	入院	87,207	1,101,117	49,033,064	49,033,064	0.2904	12.63	44,530	562,261	163,255						
			入院外	3,500,174									6,084,414	52,015,581	11.6538	1.74	8,549	14,861
			小計	670,626									1,493,991	9,574,443	2.2328	2.23	6,409	14,277
	薬	剤	支	給	分	除	く	計	①	2,064,179	2,643,900	26,580,587	1,818,744	205,641				
										82,579	2,675,204	1,138,292						
										2,564	19,423	205,641						
	療	食	事	移	送	諸	費	②	222,716	1,750,249	2,313,371	-	-					
									514	2,002	-							
									1	8	8							
									103,991,899	141,541,439			471,260					
高額療養費								368,292	34,525,970									
高額介護合算療養費								13	247									
その他								924,278	8,504,136									
総計								451,006,127	569,264,820			179,841						
被保険者数(年度平均)																		
70歳未満加入者																		
(再掲) 未就学児																		
70歳以上加入者																		
(再掲) 70~74歳一般所得者																		
(再掲) 70~74歳現役並み所得者																		
加入者計																		
(再掲) 前期高齢者																		
%																		
実効給付率																		
70歳未満加入者																		
(再掲) 未就学児																		
70歳以上加入者																		
(再掲) 70~74歳一般所得者																		
(再掲) 70~74歳現役並み所得者																		
加入者計																		

(注) 1. 「薬剤支給」の「日数」欄は処方箋枚数である。  
 2. 療養の給付の給付費には高額療養費が含まれていない。  
 3. その他は国保の任意給付のうち医療給付に充てられた額である。  
 4. 実効給付率は、保険局調査課において推計した年齢区分ごとの高額療養費等を含めて算出している。

(9)-4 国民健康保険（退職被保険者等）〔再掲〕 平成23年度 医療費総括表（4～3ページ）

			件数	日数	給付費	医療費	受診率	1件当 日数	1日当 医療費	1件当 医療費	1人当 医療費	
					千円	千円			円	円	円	
70歳未満加入者	療養の給付	診療費	504,747	7,477,932	-----	274,425,622	0.2341	14.82	36,698	543,689	127,305	
		入院外科	20,226,662	34,132,845	-----	316,642,244	9.3830	1.69	9,277	15,655	146,889	
		入院小計	4,459,445	9,710,849	-----	61,097,073	2.0687	2.18	6,292	13,701	28,343	
	薬剤支給	薬費	25,190,854	51,321,626	-----	652,164,939	11.6859	2.04	12,707	25,889	302,536	
		支給（差額支給除く）	11,747,539	14,945,688	-----	143,282,320						
		食事療養費	482,881	18,917,798	8,404,008	12,808,082						
	訪問看護療養費			30,864	217,622	-----	2,287,063					
	計①			-----	-----	568,269,170	-----	-----	-----	-----	-----	
	療養の給付	療養費	1,114,817	-----	-----	7,671,239	-----	-----	-----	-----	-----	-----
		食事療養費（差額支給分）	3,660	-----	-----	11,985	-----	-----	-----	-----	-----	-----
移送費		45	-----	-----	2,715	-----	-----	-----	-----	-----	-----	
療養諸費①+②		-----	-----	-----	575,955,108	-----	-----	-----	-----	-----	380,965	
（再掲）未就学児	療養の給付	診療費	401	2,353	-----	112,659	0.1989	5.87	47,879	280,945	55,882	
		入院外科	19,543	33,425	-----	170,996	9.6939	1.71	5,116	8,750	84,819	
		入院小計	2,643	4,396	-----	26,318	1.3110	1.66	5,987	9,957	13,054	
	薬剤支給	薬費	22,587	40,174	-----	309,972	11.2039	1.78	7,716	13,723	153,756	
		支給（差額支給除く）	11,627	18,603	-----	62,284						
		食事療養費	273	7,533	1,754	2,911						
	訪問看護療養費			8	17	-----	250					
	計①			-----	-----	301,338	-----	-----	-----	-----	-----	
	療養の給付	療養費	340	-----	-----	3,428	-----	-----	-----	-----	-----	-----
		食事療養費（差額支給分）	6	-----	-----	3	-----	-----	-----	-----	-----	-----
移送費		0	-----	-----	0	-----	-----	-----	-----	-----	-----	
療養諸費①+②		-----	-----	-----	304,768	-----	-----	-----	-----	-----	188,350	
高額療養費			741,327	-----	-----	-----	-----	-----	-----	-----	-----	
高額介護合算療養費			411	-----	-----	78,885,998	-----	-----	-----	-----	-----	
その他			-----	-----	-----	19,190	-----	-----	-----	-----	-----	
総計			-----	-----	654,860,296	821,230,722	-----	-----	-----	-----	380,965	
被保険者数（年度平均）			人									
70歳未満加入者			2,155,660									
（再掲）未就学児			2,016									
70歳以上加入者			-----									
（再掲）70～74歳一般所得者			-----									
（再掲）70～74歳現役並み所得者			-----									
（再掲）前期高齢者			-----									
加入者計			2,155,660									
実効給付率			%									
70歳未満加入者			79.74									
（再掲）未就学児			83.87									
70歳以上加入者			-----									
（再掲）70～74歳一般所得者			-----									
（再掲）70～74歳現役並み所得者			-----									
加入者計			79.74									

(注) 1. 「薬剤支給」の「日数」欄は処方箋枚数である。  
 2. 市町村国保の4～3ベースの現物給付分の数値は、各保険者からの3～2ベースの報告値に対して事業月報の数値を用いて加減を行ったものである。  
 3. 療養の給付の給付費には高額療養費が含まれていない。  
 4. その他は一般退職別の内訳がないため計上していない。  
 5. 実効給付率は、保険局調査課において推計した年齢階級別の高額療養費等を含めて算出している。  
 6. 一般被保険者から退職被保険者等への振り替えによる遡及訂正が反映されていないため、被保険者数が過小に評価されている可能性がある。また、給付についても過年度分の訂正が反映されていないため、過小に評価されている可能性がある。

	件数	日数	給付費	医療費	受診率	1件当日数	1日当医療費	1件当医療費	1人当医療費		
										円	円
後期高齢者医療制度	療養の給付	入院	12,554,484	232,026,759	(5,545,206,027)	6,235,262,944	0.8648	18.48	26,873 (28,609)	496,656 (528,744)	429,528 (457,280)
		入院外	230,268,973	475,714,247	(3,467,143,926)	3,911,569,549	15.8625	2.07	8,223 (12,771)	16,987 (26,385)	269,456 (418,528)
		歯科	27,366,911	61,488,528	(378,409,063)	427,761,690	1.8852	2.25	6,957 (6,963)	15,631 (15,644)	29,467 (29,493)
		小計	270,190,368	769,229,534	(9,390,759,017)	10,574,594,183	18.6126	2.85	13,747 (17,084)	39,138 (48,639)	728,452 (905,301)
		薬剤支給 食事療養費(差額支給分除く)	142,650,568	203,544,528	(1,919,722,154)	2,164,012,017					
	(再掲) 現役並み所得者	療養の給付	食事療養費(差額支給分除く)	11,771,518	586,498,128	266,961,740	403,219,698				
			医療科	11,748,073	585,936,833	266,727,543	402,850,047				
			歯科	23,445	561,295	234,197	369,651				
			訪問看護療養費	431,229	3,331,503	(30,385,167)	34,300,446				
			高額療養費(現物給付分)	9,245,100	-----	361,634,365	-----				
		計	①	-----	11,969,462,444	13,176,126,344					
		療養費	10,955,232	-----	153,694,125	172,454,754					
		食事療養費(差額支給分)	80,620	-----	480,640	-----					
移送費		461	-----	10,541	10,596						
高額療養費(現金給付分)		17,543,910	-----	121,186,171	-----						
療養諸費	①+②	-----	12,244,833,922	13,348,591,694							
(再掲) 現役並み所得者以外	療養の給付	入院	668,591	10,495,436	(250,399,333)	356,904,311	0.6591	15.70	34,006 (35,678)	533,816 (560,060)	351,829 (369,126)
		入院外	16,775,926	32,144,979	(196,223,811)	279,773,746	16.5374	1.92	8,703 (13,335)	16,677 (25,552)	275,795 (422,566)
		歯科	2,560,351	5,519,069	(24,340,973)	34,699,504	2.5239	2.16	6,287 (6,292)	13,553 (13,563)	34,206 (34,232)
		小計	20,004,868	48,159,484	(470,964,117)	671,377,561	19.7204	2.41	13,941 (17,397)	33,561 (41,882)	661,830 (825,925)
		薬剤支給 食事療養費(差額支給分除く)	10,235,137	13,848,990	(104,461,033)	148,888,529					
	(再掲) 現役並み所得者以外	療養の給付	食事療養費(差額支給分除く)	609,354	25,597,861	10,573,647	17,573,434				
			医療科	607,493	25,557,485	10,557,435	17,546,786				
			歯科	1,861	40,376	16,211	26,648				
			訪問看護療養費	30,841	241,866	(1,743,353)	2,488,122				
			計	①	-----	(587,742,149)	840,327,647				
		療養費	906,147	-----	9,153,579	12,812,632					
		食事療養費(差額支給分)	-----	-----	-----	-----					
		移送費	8	-----	213	213					
療養諸費		①+②	-----	596,895,942	853,140,492						
高額療養費		1,607,042	-----	91,132,633	-----						
(再掲) 現役並み所得者以外	療養の給付	入院	11,885,893	221,531,323	(5,294,806,694)	5,878,358,633	0.8803	18.64	26,535 (28,274)	494,566 (526,983)	435,366 (463,903)
		入院外	213,493,047	443,569,268	(3,270,920,115)	3,631,795,803	15.8118	2.08	8,188 (12,731)	17,011 (26,450)	268,980 (418,225)
		歯科	24,806,560	55,969,459	(354,068,090)	393,062,186	1.8372	2.26	7,023 (7,029)	15,845 (15,859)	29,111 (29,137)
		小計	250,185,500	721,070,050	(8,919,794,900)	9,903,216,622	18.5294	2.88	13,734 (17,064)	39,583 (49,179)	733,457 (911,264)
		薬剤支給 食事療養費(差額支給分除く)	132,415,431	189,695,538	(1,815,261,121)	2,015,123,488					
	(再掲) 現役並み所得者以外	療養の給付	食事療養費(差額支給分除く)	11,162,164	560,900,267	256,388,094	385,646,263				
			医療科	11,140,580	560,379,348	256,170,108	385,303,261				
			歯科	21,584	520,919	217,986	343,002				
			訪問看護療養費	400,388	3,089,637	(28,641,814)	31,812,323				
			計	①	-----	(11,020,085,929)	12,335,798,696				
		療養費	10,049,085	-----	144,540,546	159,642,122					
		食事療養費(差額支給分)	80,620	-----	480,640	-----					
		移送費	453	-----	10,328	10,383					
療養諸費		①+②	-----	11,165,117,444	12,495,451,202						
高額療養費		25,181,968	-----	391,687,903	-----						
高額介護合算療養費	633,862	-----	8,469,871	-----							
総計	-----	-----	12,253,303,793	13,348,591,694							

(注) 1. 診療費諸率の( )内の数値は、入院と食事療養・生活療養(医科)を合算したもの、入院外と調剤を合算したもの、または、歯科と食事療養・生活療養(歯科)を合算したものである。  
 2. 4～3ページの現物給付分の数値は、各保険者からの3～2ページの報告値に対して事業月報の数値を用いて加減を行ったものである。  
 3. 調剤の日数は処方箋受付回数であり、合計には計上していない。  
 4. 食事療養・生活療養の件数及び日数は、入院または歯科の件数及び日数の再掲であり、合計には計上していない。  
 5. 現役並み所得者及び現役並み所得者以外の高額療養費は、現物給付分と現金給付分両方が含まれる。  
 6. 給付費の( )内の数値は、現物給付分の高額療養費を含まない給付費である。

被保険者数(年度平均)	人
現役並み所得者	1,014,426
現役並み所得者以外加入者計	13,502,105
(再掲) 障害認定者	14,516,531
現役並み所得者	11,206
現役並み所得者以外加入者計	391,619
加入者計	402,824
実効給付率	%
現役並み所得者	80.71
現役並み所得者以外加入者計	92.55
加入者計	91.79

# 参考1 医療費の動向

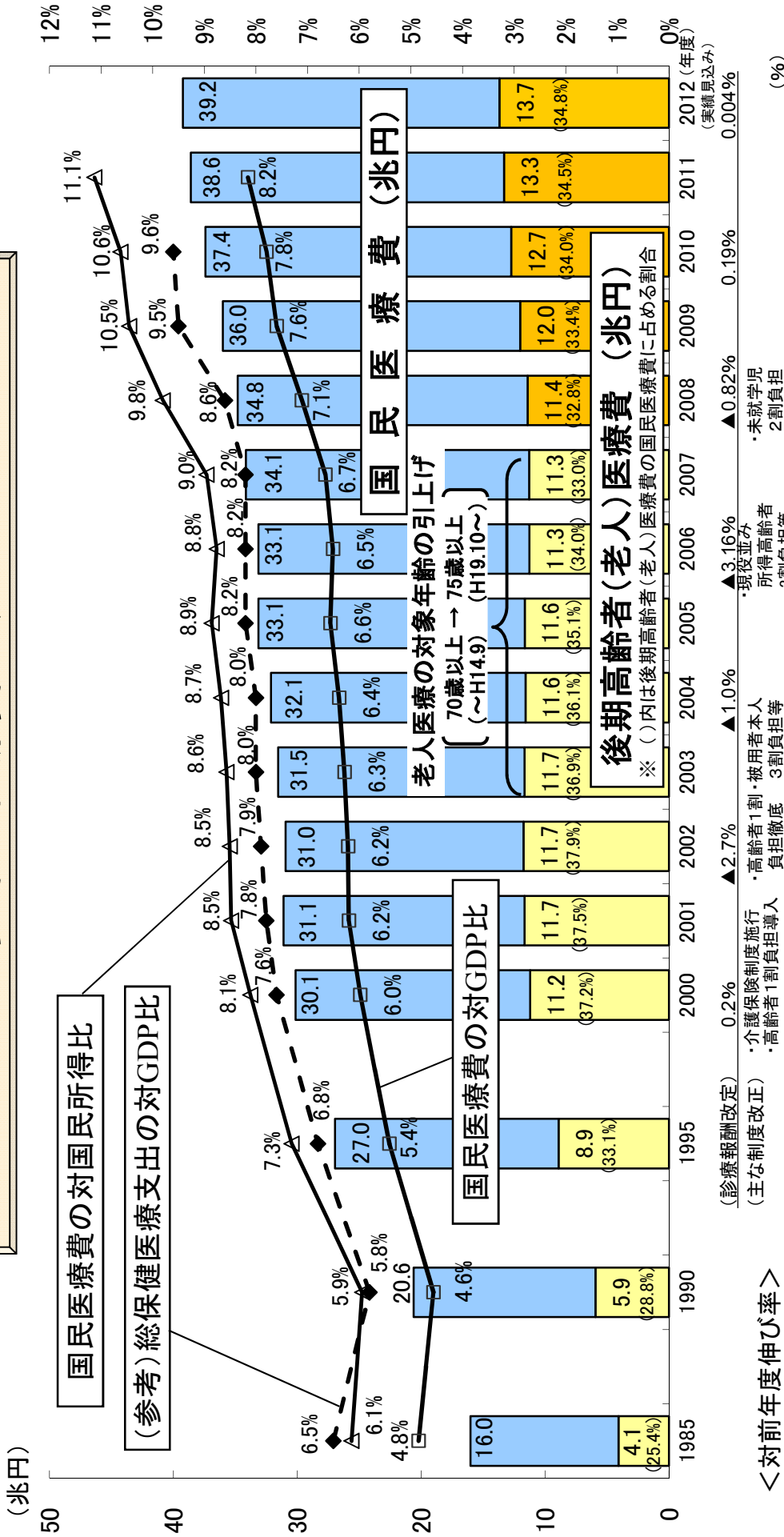

	1985 (S60)	1990 (H2)	1995 (H7)	2000 (H12)	2001 (H13)	2002 (H14)	2003 (H15)	2004 (H16)	2005 (H17)	2006 (H18)	2007 (H19)	2008 (H20)	2009 (H21)	2010 (H22)	2011 (H23)	2012 (H24)
国民医療費	6.1	4.5	4.5	▲1.8	3.2	▲0.5	1.9	1.8	3.2	▲0.0	3.0	2.0	3.4	3.9	3.1	1.7
後期高齢者(老人)医療費	12.7	6.6	9.3	▲5.1	4.1	0.6	▲0.7	▲0.7	0.6	▲3.3	0.1	1.2	5.2	5.9	4.5	2.8
国民所得	7.2	8.1	▲0.3	2.0	▲1.4	▲0.8	1.2	0.5	1.1	1.1	0.8	▲6.9	▲3.0	2.3	▲1.6	-
GDP	7.2	8.6	1.7	0.9	▲0.5	▲0.7	0.8	0.2	0.5	0.7	0.8	▲4.6	▲3.2	1.3	▲1.4	-

注1 国民所得及びGDPは内閣府発表の国民経済計算による。総保健医療支出はOECD諸国の医療費と比較する際に使用される医療費で、予防サービスなども含んでおり、国民医療費より範囲が広い。2011年のOECD加盟国の医療費の対GDP比の平均は9.3%

注2 2012年度の国民医療費(及び後期高齢者医療費。以下同じ。)は実績見込みである。2012年度分は、2011年度の国民医療費に2012年度の概算医療費の伸び率(上表の斜字体)を乗じることによって推計している。

## 医療費の伸び率の要因分解

○ 近年の医療費の伸び率を要因分解すると、「高齢化」で1.5%前後の伸び率となっている。  
 ※ 「その他」の要因には、医療の高度化、患者負担の見直し等種々の影響が含まれる。

	平成14年度 (2002)	平成15年度 (2003)	平成16年度 (2004)	平成17年度 (2005)	平成18年度 (2006)	平成19年度 (2007)	平成20年度 (2008)	平成21年度 (2009)	平成22年度 (2010)	平成23年度 (2011)	平成24年度 (2012)	
医療費の伸び率 ①	-0.5%	1.9%	1.8%	3.2%	-0.0%	3.0%	2.0%	3.4%	3.9%	3.1%	1.7%	
診療報酬改定 ②	-2.7%		-1.0%		-3.16%		-0.82%		0.19%		0.004%	
人口増の影響 ③	0.1%	0.1%	0.1%	0.1%	0.0%	0.0%	-0.1%	-0.1%	0.0%	-0.2%	-0.2%	
高齢化の影響 ④	1.7%	1.6%	1.5%	1.8%	1.3%	1.5%	1.3%	1.4%	1.6%	1.2%	1.4%	
その他 (①-②-③-④) ・医療の高度化 ・患者負担の見直し 等	0.4%	0.2%	1.2%	1.3%	1.8%	1.5%	1.5%	2.2%	2.1%	2.1%	0.5%	
制度改正	H14.10 高齢者1割 負担の徹底	H15.4 被用者本人 3割負担 等			H18.10 現役並み 所得高齢者 3割負担 等		H20.4 未就学2割負 担					

注1：医療費の伸び率は、平成23年度までは国民医療費の伸び率、平成24年度は概算医療費(審査支払機関で審査した医療費)であり、医療保険と公費負担医療の合計である。

注2：平成24年度の高齢化の影響は、平成23年度の年齢階級別(5歳階級)国民医療費と年齢階級別(5歳階級)人口からの推計である。

参考2 生涯医療費(平成23年度)

年齢階級 歳	男女計				男性				女性			
	年齢階級別 医療費 万円	累積医療費 万円	構成割合 %	累積割合 %	年齢階級別 医療費 万円	累積医療費 万円	構成割合 %	累積割合 %	年齢階級別 医療費 万円	累積医療費 万円	構成割合 %	累積割合 %
0～4	117	117	5%	5%	125	125	5%	5%	108	108	4%	4%
5～9	64	181	3%	7%	69	194	3%	8%	59	168	2%	6%
10～14	45	226	2%	9%	49	243	2%	10%	41	208	2%	8%
15～19	35	261	1%	11%	36	279	1%	12%	34	242	1%	9%
20～24	39	300	2%	12%	33	312	1%	13%	44	287	2%	11%
25～29	49	348	2%	14%	39	351	2%	15%	59	346	2%	13%
30～34	57	405	2%	16%	46	397	2%	17%	68	413	3%	16%
35～39	62	467	2%	19%	55	451	2%	19%	69	483	3%	19%
40～44	70	537	3%	22%	68	519	3%	22%	73	556	3%	21%
45～49	87	624	4%	25%	87	607	4%	26%	87	642	3%	25%
50～54	108	732	4%	30%	111	718	5%	30%	105	747	4%	29%
55～59	136	868	5%	35%	145	863	6%	37%	126	873	5%	33%
60～64	172	1,040	7%	42%	186	1,049	8%	44%	157	1,031	6%	39%
65～69	212	1,252	9%	50%	227	1,276	10%	54%	197	1,227	8%	47%
70～74	261	1,513	11%	61%	268	1,543	11%	65%	253	1,480	10%	57%
75～79	289	1,802	12%	73%	284	1,827	12%	77%	295	1,775	11%	68%
80～84	279	2,080	11%	84%	252	2,080	11%	88%	306	2,081	12%	80%
85～89	228	2,308	9%	93%	178	2,257	8%	96%	280	2,361	11%	90%
90～94	122	2,430	5%	98%	78	2,335	3%	99%	168	2,529	6%	97%
95～99	43	2,473	2%	100%	21	2,356	1%	100%	66	2,595	3%	99%
100～	8	2,481	0%	100%	3	2,359	0%	100%	14	2,609	1%	100%
総計	2,481		100%		2,359		100%		2,609		100%	
(再) 65歳未満	1,040		42%		1,049		44%		1,031		39%	
(再) 65歳以上	1,441		58%		1,310		56%		1,579		61%	
(再) 70歳未満	1,252		50%		1,276		54%		1,227		47%	
(再) 70歳以上	1,229		50%		1,083		46%		1,382		53%	
(再) 75歳未満	1,513		61%		1,543		65%		1,480		57%	
(再) 75歳以上	968		39%		816		35%		1,129		43%	

(注)平成23年度の年齢階級別1人当たり国民医療費をもとに、平成23年簡易生命表による定常人口を適用して推計したものである。



# 生涯医療費(男女計) (平成23年度推計)

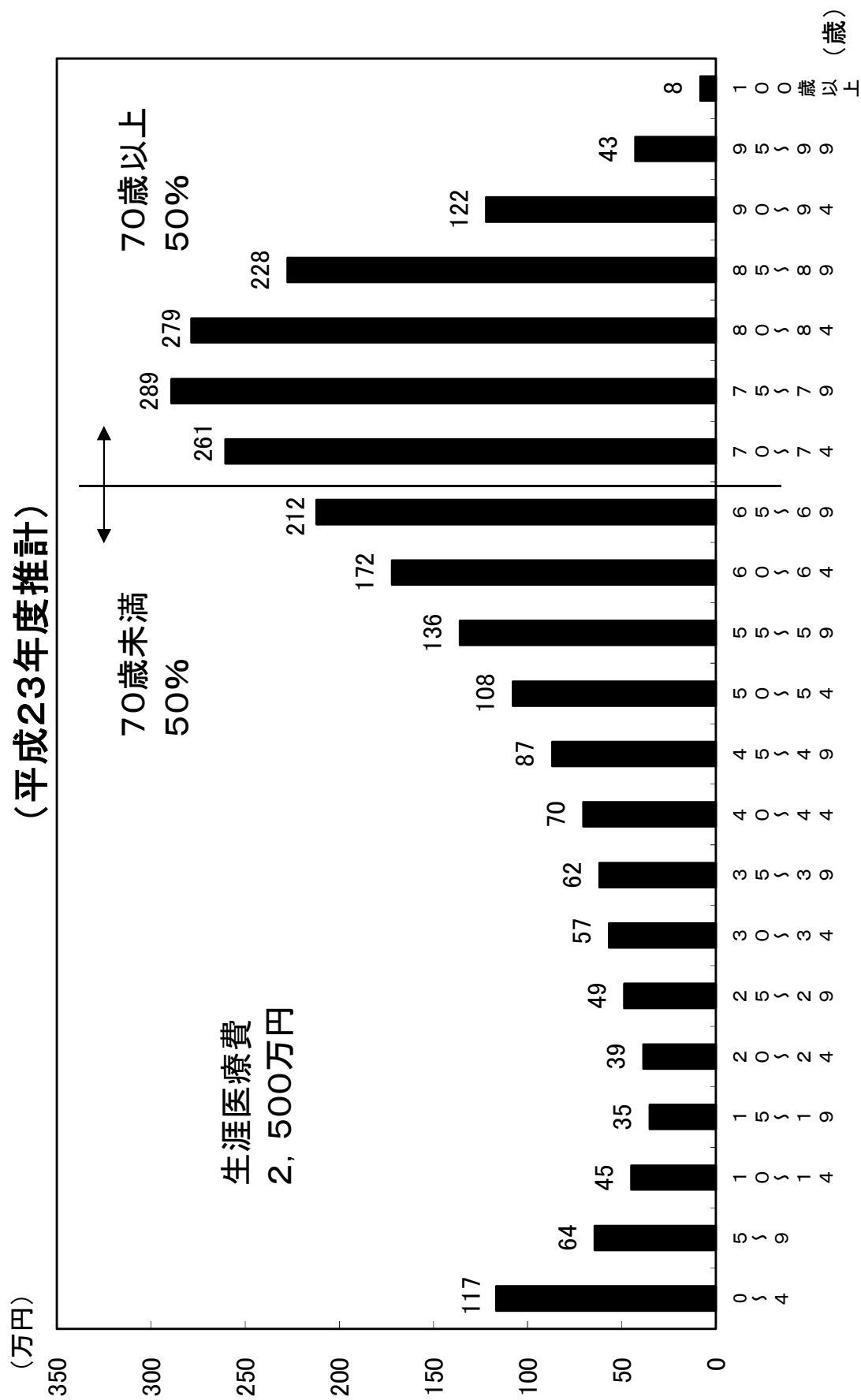

(注)平成23年度の年齢階級別一人当たり国民医療費をもとに、平成23年簡易生命表による定常人口を適用して推計したものである。

# 生涯医療費(男性) (平成23年度推計)

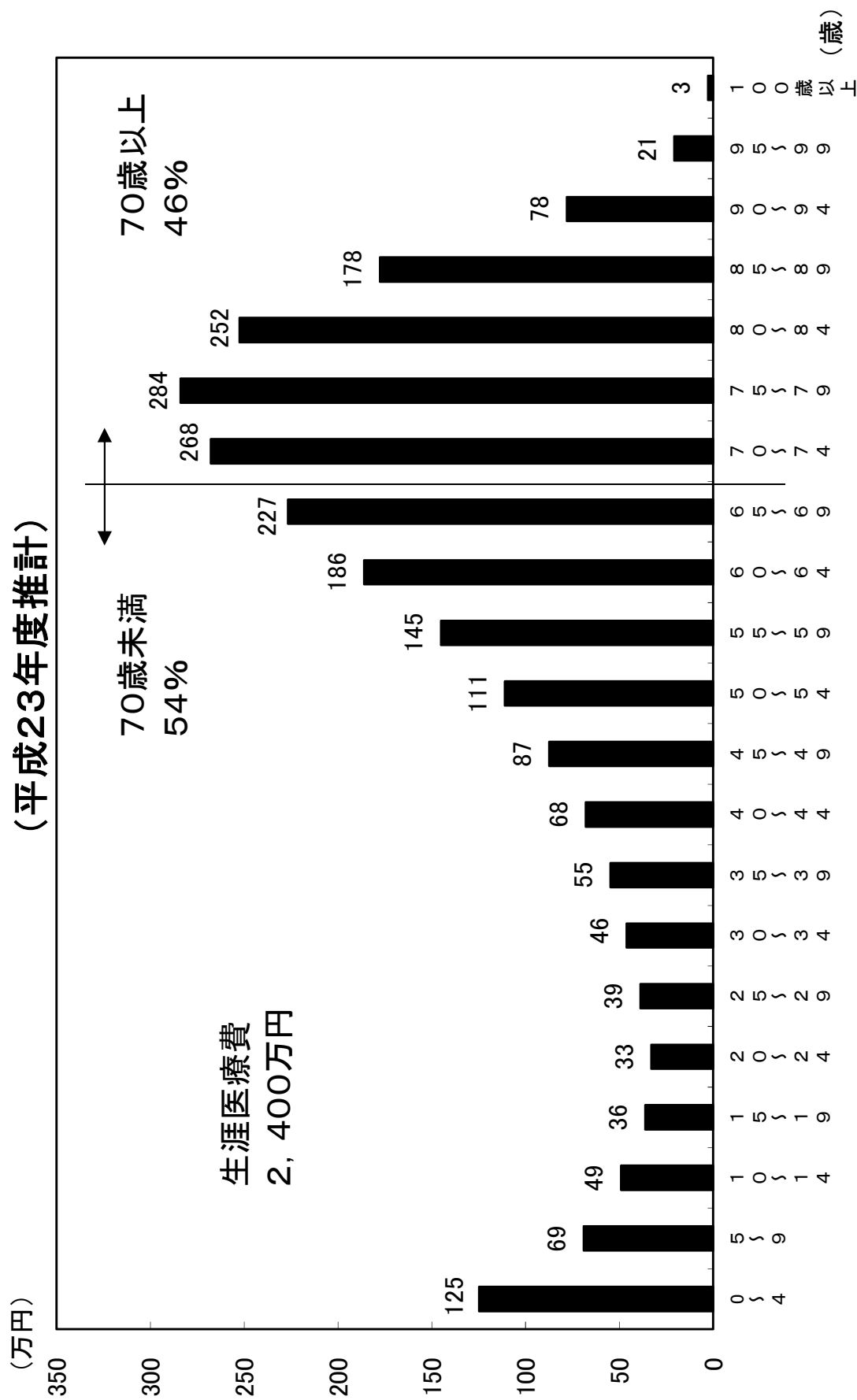

(注)平成23年度の年齢階級別一人当たり国民医療費をもとに、平成23年簡易生命表による定常人口を適用して推計したものである。

# 生涯医療費(女性) (平成23年度推計)

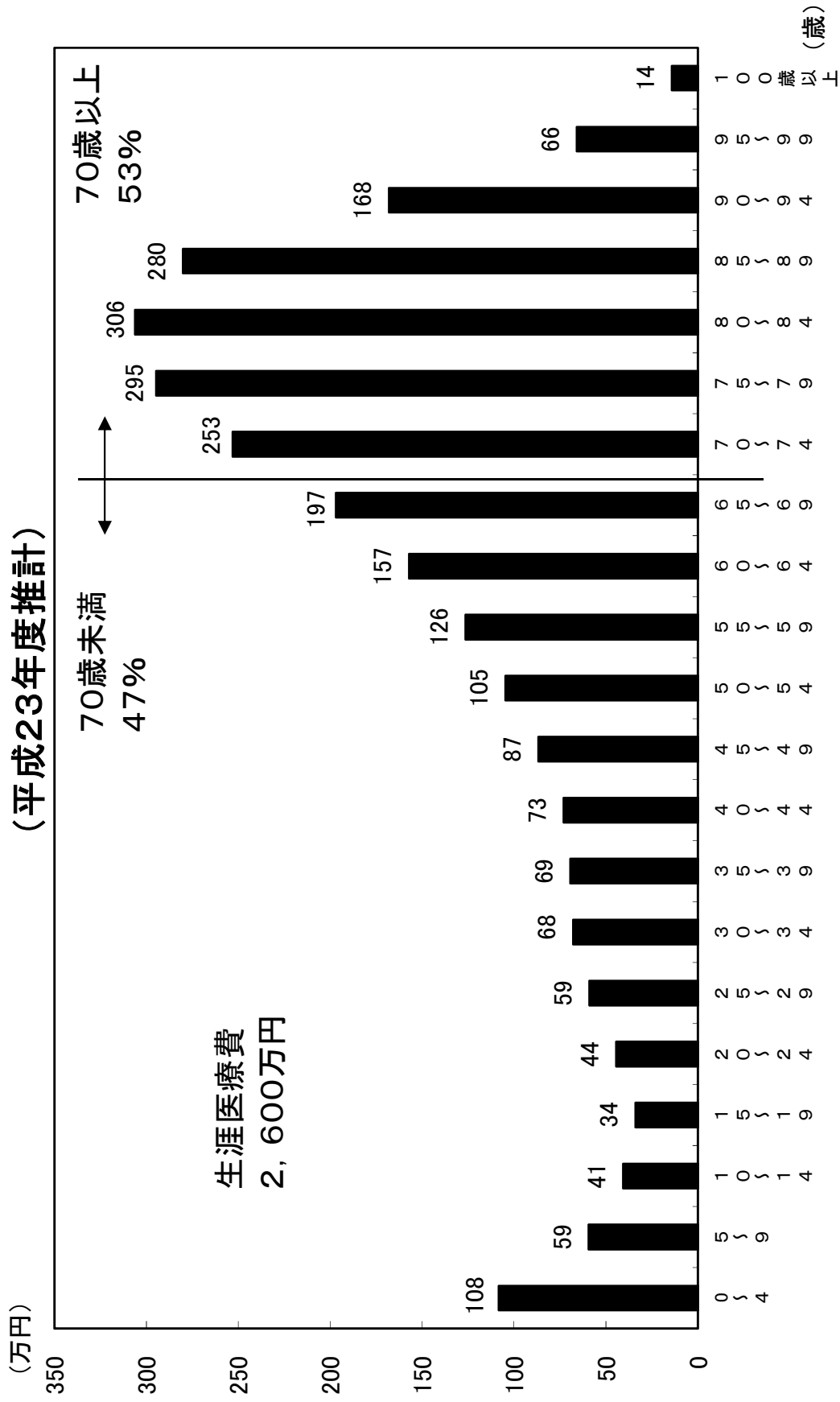

(注)平成23年度の年齢階級別一人当たり国民医療費をもとに、平成23年簡易生命表による定常人口を適用して推計したものである。

参考3 後期高齢者医療費の特性(平成23年度)

		計	入院及び食事療養・生活療養	入院外及び調剤	歯	科
1人当たり医療費	後期高齢者(A) 後期高齢者以外(B) 比率(A/B)	919,544 202,005 4.6				
1人当たり診療費	後期高齢者(A) 後期高齢者以外(B) 比率(A/B)	905,301 198,247 4.6	457,280 65,236 7.0	418,528 113,958 3.7		29,493 19,054 1.5
受診率(100人当たり)	後期高齢者(A) 後期高齢者以外(B) 比率(A/B)	— — —	86 13 6.5	1,586 659 2.4		189 150 1.3
1件当たり日数	後期高齢者(A) 後期高齢者以外(B) 比率(A/B)	— — —	18.5 13.4 1.4	2.1 1.6 1.3		2.2 2.0 1.1
1日当たり診療費	後期高齢者(A) 後期高齢者以外(B) 比率(A/B)	— — —	28,609 36,760 0.8	12,771 10,861 1.2		6,963 6,267 1.1
1件当たり診療費	後期高齢者(A) 後期高齢者以外(B) 比率(A/B)	— — —	528,744 492,404 1.1	26,385 17,280 1.5		15,644 12,677 1.2
1人当たり日数	後期高齢者(A) 後期高齢者以外(B) 比率(A/B)	— — —	16.0 1.8 9.0	32.8 10.5 3.1		4.2 3.0 1.4

(注)「1人当たり診療費」=「受診率(1人当たり)×1件当たり日数」×「1日当たり診療費」

=「1人当たり日数」×「1日当たり診療費」

=「受診率(1人当たり)×1件当たり診療費」

		100人当たり 推計新規入院件数	推計平均在院日数	入院1日当たり 医療費	推計1入院当たり 医療費
入院に関する分析	後期高齢者(A) 後期高齢者以外(B) 比率(A/B)	35.2 7.7 4.6	45.4 23.1 2.0	28,609 36,760 0.8	1,297,838 849,220 1.5

(注)「推計新規入院件数」=「入院受診延日数」÷「推計平均在院日数」

「推計平均在院日数」=「1件当たり日数」×「月の日数-1」÷(「月の日数」-「1件当たり日数」)

「月の日数」=「当該期間の日数(平成23年度は366)」÷「当該期間の月数(12)」

「推計1入院当たり医療費」=「推計平均在院日数」×「入院1日当たり医療費」

# 後期高齢者医療費の特性

1人当たり診療費の若人との比較(平成23年度)

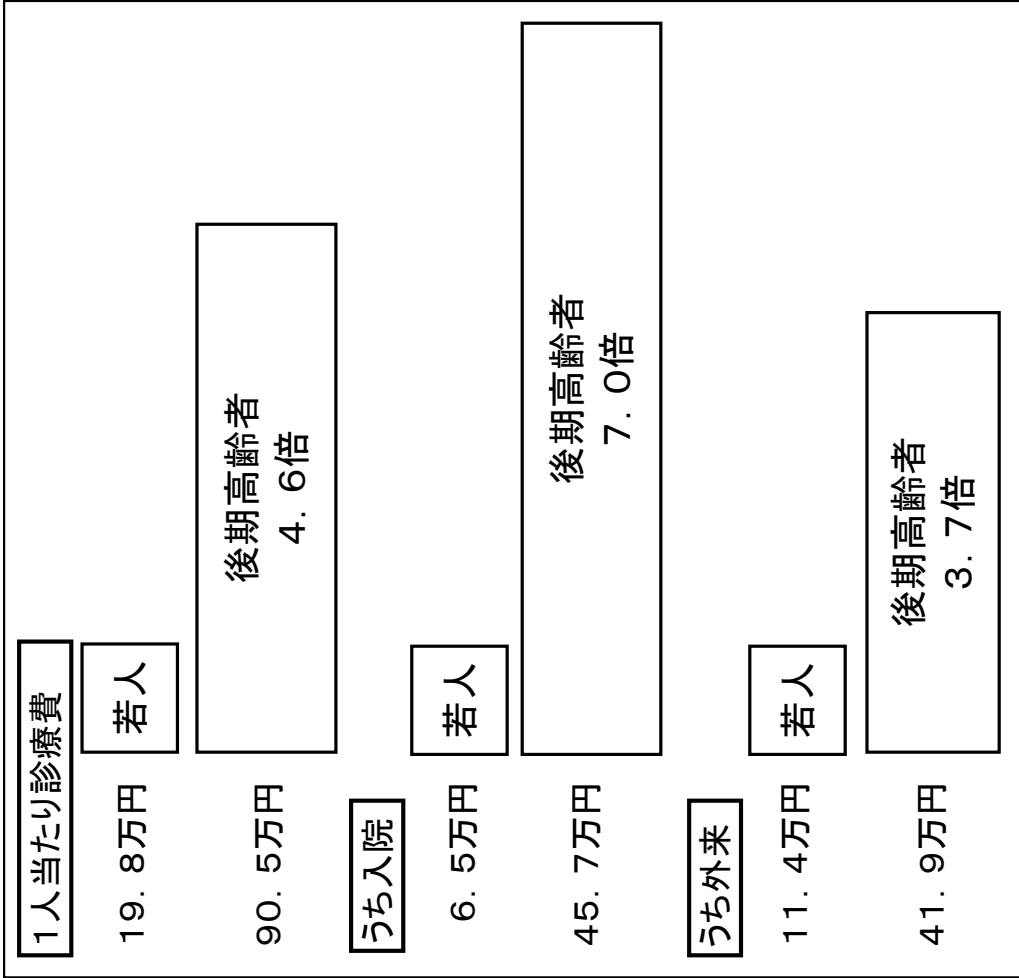

三要素の比較(平成23年度)

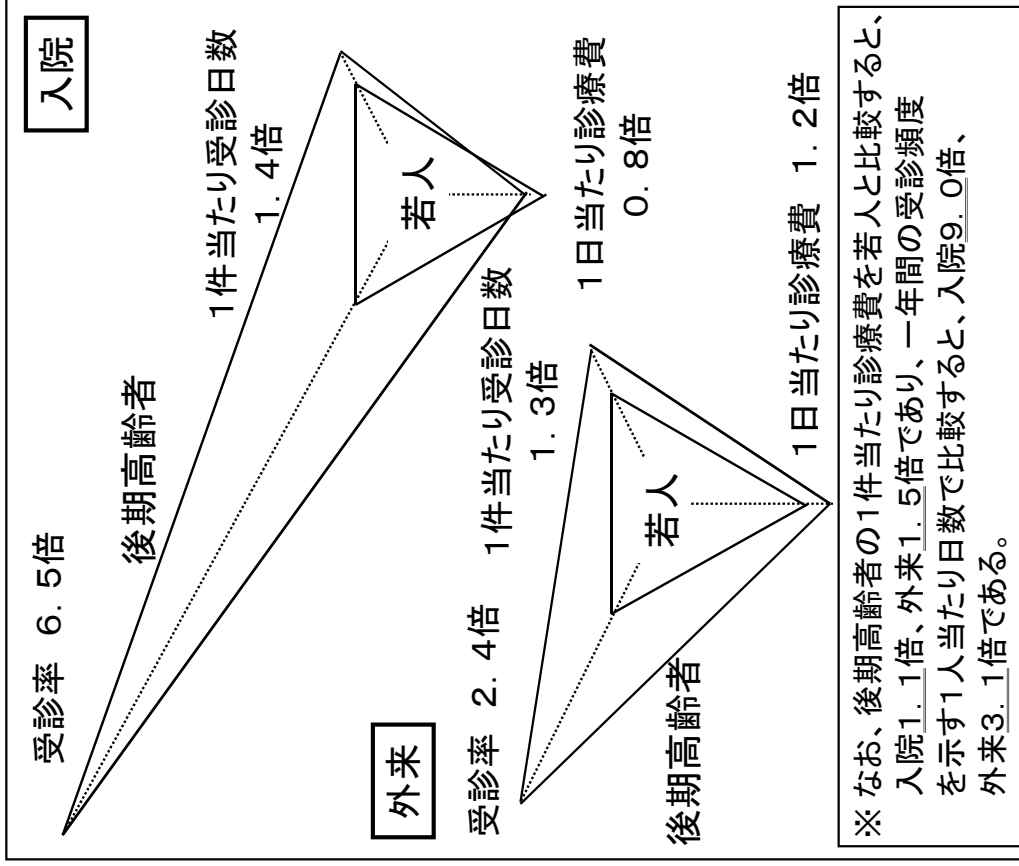

(注)1. 後期高齢者とは後期高齢者医療制度の被保険者であり、若人とは後期高齢者医療制度以外の医療保険加入者である。  
 2. 入院は、入院時食事療養費・入院時生活療養費(医科)を含んでおり、外来は、入院外(医科)及び調剤費用額の合計である。  
 3. 後期高齢者の1人当たり医療費は92.0万円となっており、若人の1人当たり医療費20.2万円の4.6倍となっている。  
 (資料)各制度の事業年報等を基に保険局調査課で作成。

# 参考4 医療保険制度の財政構造表(平成23年度)

## 1. 財政構造表とは

財政構造表とは、現行の医療保険制度の下、ある年度の医療費を賄うために必要な患者負担、公費、保険料の財源を、各制度別に財政調整等を踏まえ推計したものである。

## 2. 医療保険制度の財政構造

医療保険制度の医療費の財政負担は、65歳未満、前期高齢者、後期高齢者の3つの区分で大きく構造が異なっており、財政構造表においてもこの3区分に分けて財政負担額を推計。

- ・65歳未満 … 制度間の財政調整は基本的に各医療保険者が、公費負担を除き、各自の医療給付費を保険料で賄っている。ただし、市町村国保の退職被保険者等の医療給付費については、退職被保険者の保険料で賄えない部分を、被用者保険が総報酬で按分して負担。
- ・前期高齢者 … 前期高齢者の多い保険者の負担を緩和するため、前期高齢者の加入率を用いて制度間の財政調整を行っており、この前期財政調整後の金額を各保険者が負担。
- ・後期高齢者 … 医療給付費の1割を後期高齢者の保険料、5割を公費、4割を被用者保険及び国保からの支援金で賄うことを基本としている。後期高齢者支援金は被用者保険及び国保が加入者数按分(被用者保険間は3分の1総報酬割)で負担するが、前期高齢者に係る後期高齢者支援金には前期高齢者の医療給付と同様、制度間の財政調整がある。

## 3. 留意点

### ① 医療費、医療給付費、患者負担

- ・平成23年3月～平成24年2月診療分の医療費、医療給付費及び患者負担。
- ・医療給付費は医療保険の給付費であり、70歳以上74歳以下の者の一部負担金の引下げに係る「指定公費」、その他公費負担医療の給付費や地方単独事業分の給付費は含まない。
- ・患者負担は、医療費から上記の医療保険給付費を控除したものである。

### ② 公費

- ・公費には、医療給付費の定率で算定される定率公費の他、高額医療費等の共同事業に対する公費、保険料軽減に対する定額公費(医療給付相当分に限る。)等も、医療給付に当てられることとなるため含まれている。
- ・市町村国保の法定外一般会計繰入は公費に含まれていない。

### ③ 所要保険料

- ・所要保険料は医療給付費から上記公費を控除して算出したもので、その年度の医療給付を賄うために必要な保険料となる。なお、市町村国保については、法定外繰入がなかった場合の保険料となる。
- ・実際の保険料は、①傷病手当金等の現金給付や事務費に当てるための保険料も含まれること、②前年度の剰余不足の繰り越しや基金などを活用して設定されること、等から財政構造表の所要保険料額と異なる。

医療保険制度の財政構造表 一平成23年度一

	協会健保	組合健保	日雇特別	船保	共済	被用者計	市町村一般	退職	市町村国保	国保組合	国保計	若人計	後期高齢者	医療保険計
医療費	55,449	41,736	21	243	13,414	110,863	101,198	8,742	109,940	5,713	115,653	226,516	132,991	359,508
患者負担	12,673	9,275	5	50	2,916	24,919	18,609	1,768	20,377	1,187	21,564	46,482	10,912	57,394
給付費	42,776	32,461	16	193	10,498	85,945	82,589	6,974	89,563	4,526	94,089	180,034	122,080	302,114
給付費(前期調整対象除く)	36,635	29,784	12	164	9,968	76,564	37,162	6,974	44,136	3,374	47,510	124,075	122,080	
所要保険料(経減後)	30,627	29,460	11	133	9,968	70,200	15,634	2,218	17,852	2,014	19,867	90,067	8,887	
公費	6,008	324	1	31		6,364	21,528	4,756	21,528	1,360	22,887	29,252	61,250	
交付金(他制度からの移転)									4,756		4,756	4,756	51,944	
前期財政調整対象分	17,313	13,188	3	66	4,464	35,034	18,045	1,104	19,149	1,583	20,732	55,765		
給付費(前期調整対象分)	6,141	2,677	4	29	550	9,380	45,427	-	45,427	1,152	46,579	55,959		
前期財政調整(給付費分)	11,172	10,511	-1	37	3,934	25,654	-27,382	1,104	-26,278	431	-25,847	-194		
所要保険料(経減後)	14,474	13,188	3	66	4,464	32,194	7,592		7,592	928	8,520	40,714		
公費	2,839		0			2,840	10,453		10,453	654	11,108	13,947		
交付金(他制度からの移転)							1,104		1,104		1,104	1,104		
後期高齢者支援金	16,509	15,563	8	64	5,008	37,153	12,346	1,120	13,466	1,519	14,985	52,138		
後期支戻金(加入者割)	10,750	9,116	8	41	2,798	22,712	15,473	980	16,453	1,395	17,849	40,561		
後期支戻金(総報酬割)	4,437	5,089	19	19	1,769	11,313	-		-	70	70	11,383		
前期財政調整(加入者割)	915	891	-0	3	279	2,088	-3,127	140	-2,987	47	-2,940	-852		
前期財政調整(総報酬割)	408	468		2	163	1,040			-	6	6	1,046		
所要保険料(経減後)	14,596	15,563	7	64	5,008	35,239	5,282		5,282	917	6,199	41,438		
公費	1,913		1			1,914	7,064		7,064	602	7,666	9,579		
交付金(他制度からの移転)									1,120		1,120	1,120		
退職拠出金(保険料負担)	2,858	2,926	-	12	1,139	6,935			-	45	45	6,980		
財政負担計	73,315	61,461	23	307	20,579	155,686	67,553	2,218	69,771	6,521	76,292	231,978	70,136	302,114
所要保険料(経減後)	62,555	61,137	21	275	20,579	144,568	28,508	2,218	30,726	3,905	34,631	179,199	8,887	188,086
65歳未満	59,950	60,063	18	264	20,366	140,661	18,081	2,218	20,298	3,535	23,833	164,494		
前期高齢者	2,605	1,074	3	12	214	3,907	10,428	-	10,428	371	10,798	14,706		
公費	10,761	324	2	31		11,118	39,045	-	39,045	2,616	41,661	52,778	61,250	114,028
国	10,761	324	2	31		11,118	29,309		29,309	2,616	31,925	43,043	39,583	82,626
都道府県							7,863		7,863		7,863	7,863	11,556	19,420
市区町村							1,872		1,872		1,872	1,872	10,110	11,982
加入者数(万人)	3,488	2,949	2	13	908	7,360	3,334	224	3,559	317	3,875	11,235	1,448	12,683
65歳未満	3,325	2,876	1	13	895	7,110	2,219	224	2,444	286	2,730	9,840		
前期高齢者	163	73	0	1	13	250	1,115		1,115	30	1,145	1,395		
総報酬(億円)	726,135	832,939		3,039	289,462	1,851,575				11,473	11,473	1,863,049		
65歳未満	695,897	818,307		2,911	286,459	1,803,574				10,996	10,996	1,814,569		
前期高齢者	30,238	14,632		128	3,003	48,002				478	478	48,480		
加入者1人当たり所要保険料(万円)	17.9	20.7	12.1	20.6	22.7	19.6	8.5	9.9	8.6	12.3	8.9	15.9	6.1	14.8
所要保険料率(医療給付分)	8.6%	7.3%		9.1%	7.1%	7.8%								

(注) 生活保護等の公費負担医療は含まない。

# 年齢階級別1人当たり医療費(平成23年度)(医療保険制度分)

1人当たり医療費を年齢階級別にみると、年齢とともに高くなり、70歳代までは外来(入院外+調剤)の割合が高いが、80歳代になると入院(入院+食事療養)の割合が高くなる。

(医療費計)

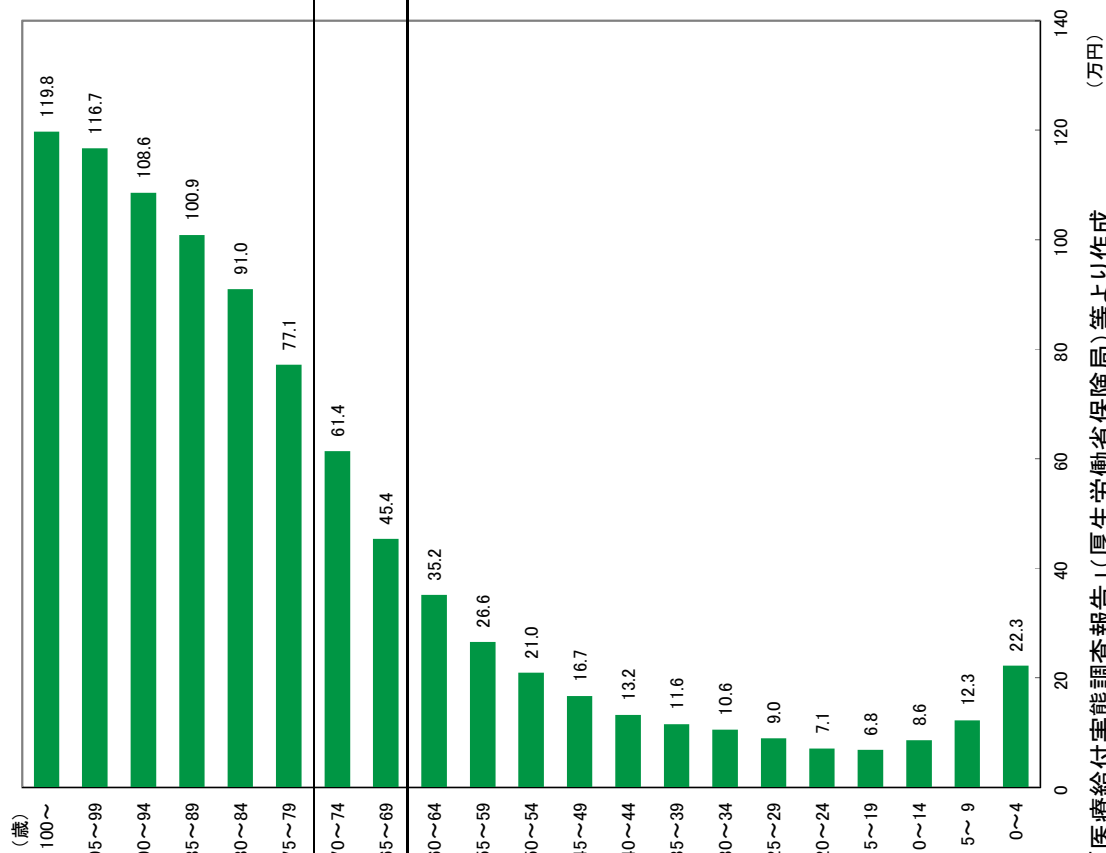

(医科診療費)

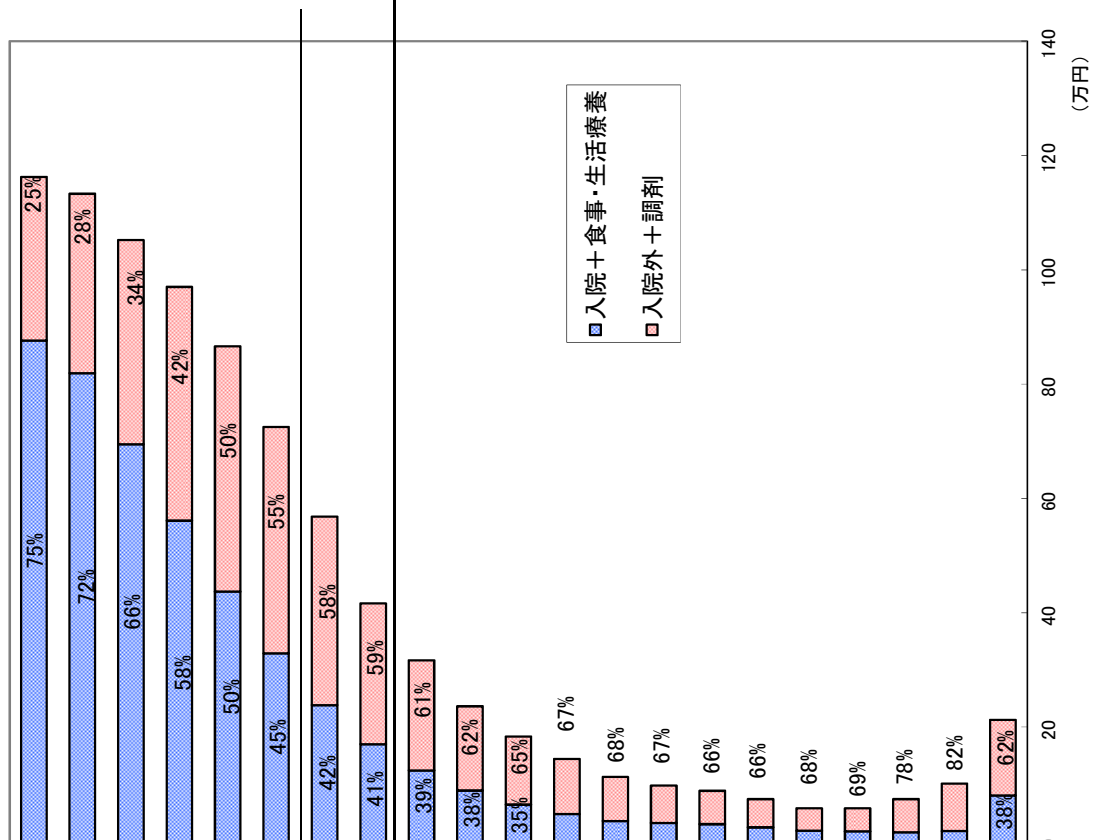

※「医療給付実態調査報告」(厚生労働省保険局)等より作成



## 年齢階級別 三要素(入院、平成23年度)

入院医療費について、三要素（受診率、1件当たり日数、1日当たり医療費）に分解してみると、高齢期に入ると受診率が急増するとともに、1件当たり日数が増加する一方、1日当たり医療費は低下する。

受診率

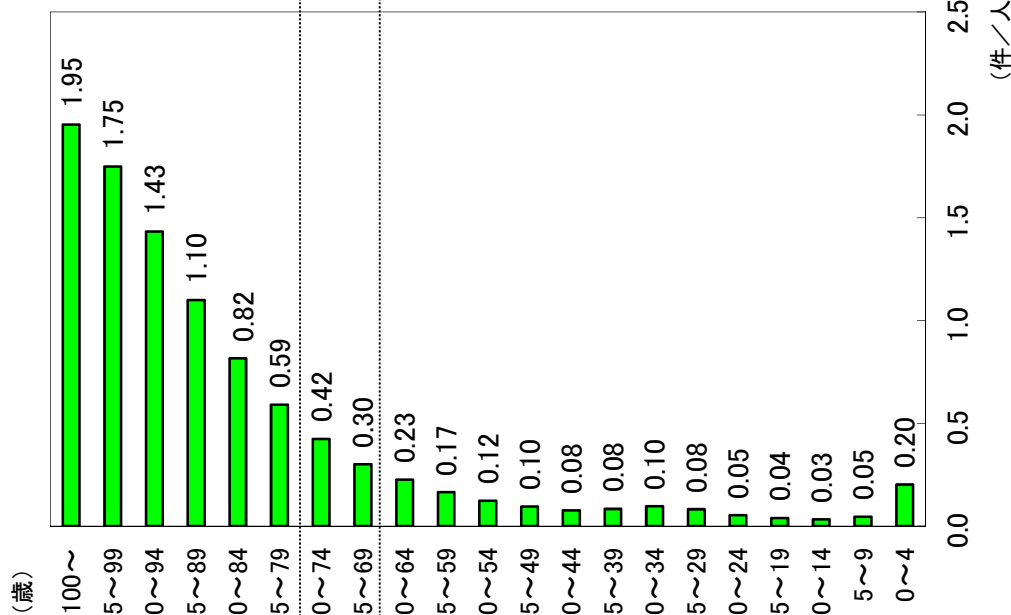

1件当たり日数

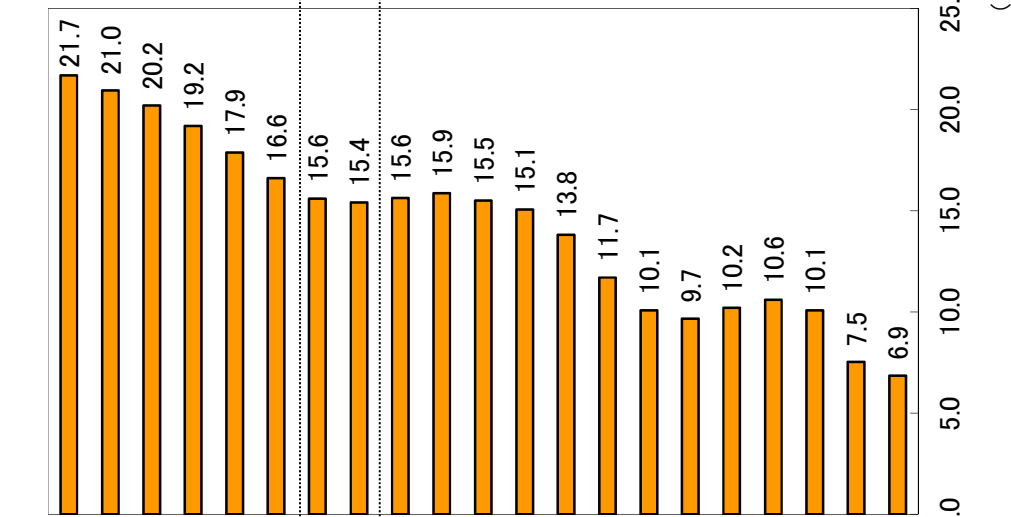

1日当たり医療費  
(食事・生活療養を含む)

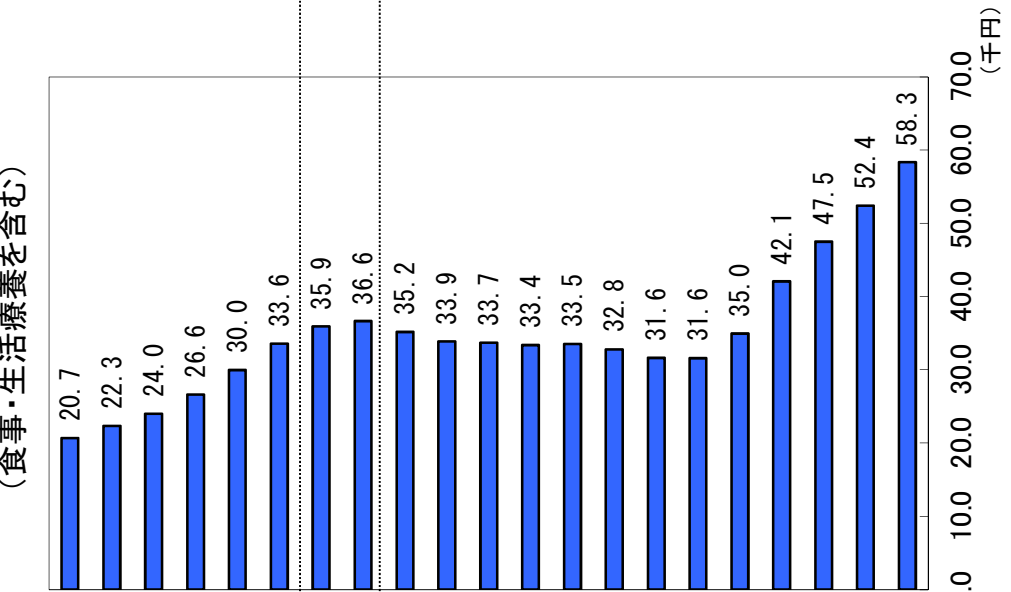

※「医療給付実態調査報告」(厚生労働省保険局)等より作成

## 年齢階級別1人当たり推計新規入院件数、推計平均在院日数 及び推計1入院当たり医療費（平成23年度）

入院医療費について、1人当たり推計新規入院件数、推計平均在院日数、推計1入院当たり医療費を算出してみると、高齢期に入ると推計新規入院件数が急増するとともに、推計平均在院日数、推計1入院当たり医療費が増加する。

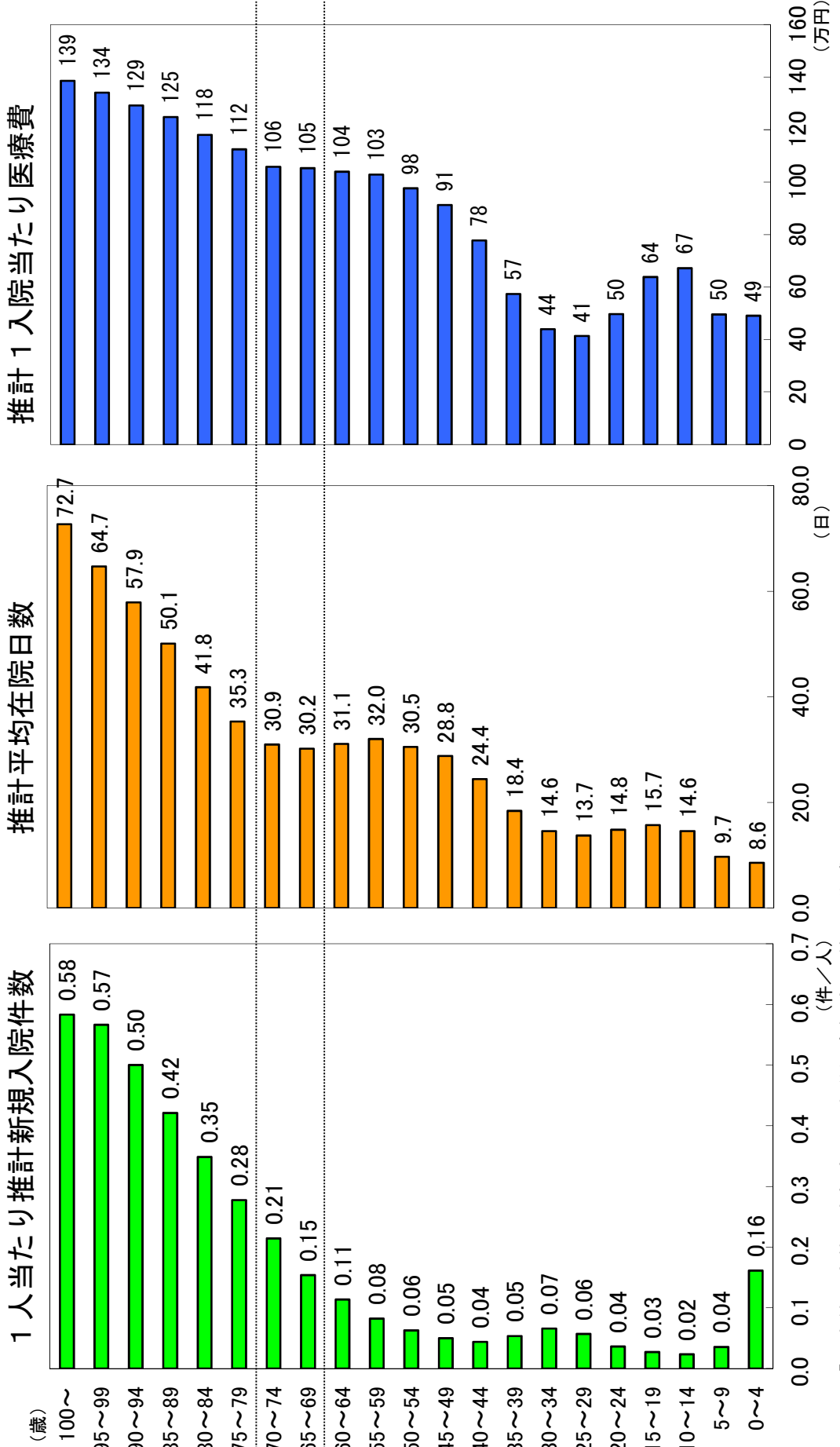

※「医療給付実態調査報告」(厚生労働省保険局)等より作成

## 年齢階級別 三要素(入院外、平成23年度)

入院外医療費について、三要素(受診率、1件当たり日数、1日当たり医療費)に分解してみると、年齢が上がるごとに増加していた受診率が、80歳代前半をピークに低下する。

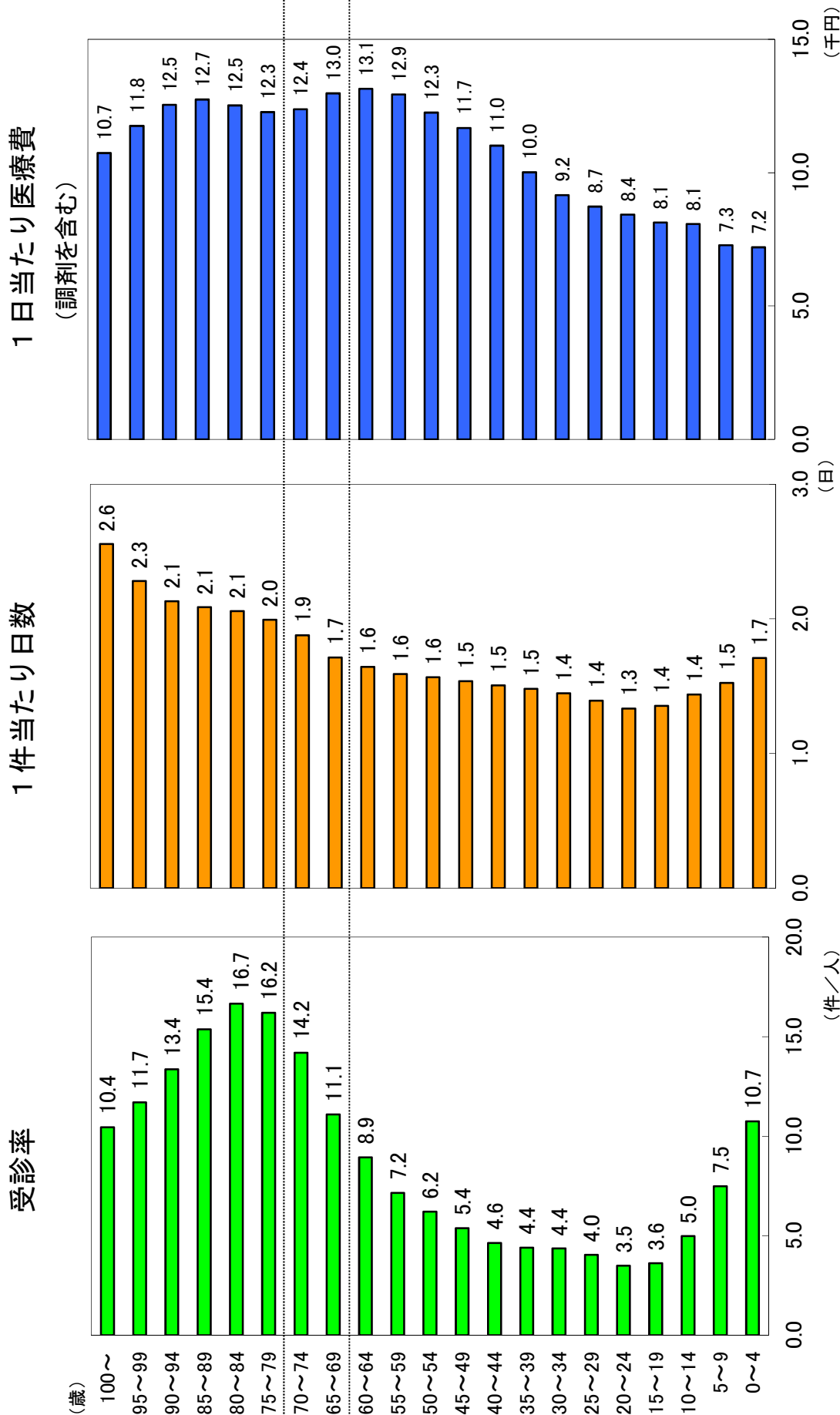

※「医療給付実態調査報告」(厚生労働省保険局)等より作成

# 年齢階級別1人当たり医療費、自己負担額及び保険料の比較(年額) (平成23年度実績に基づく推計値)

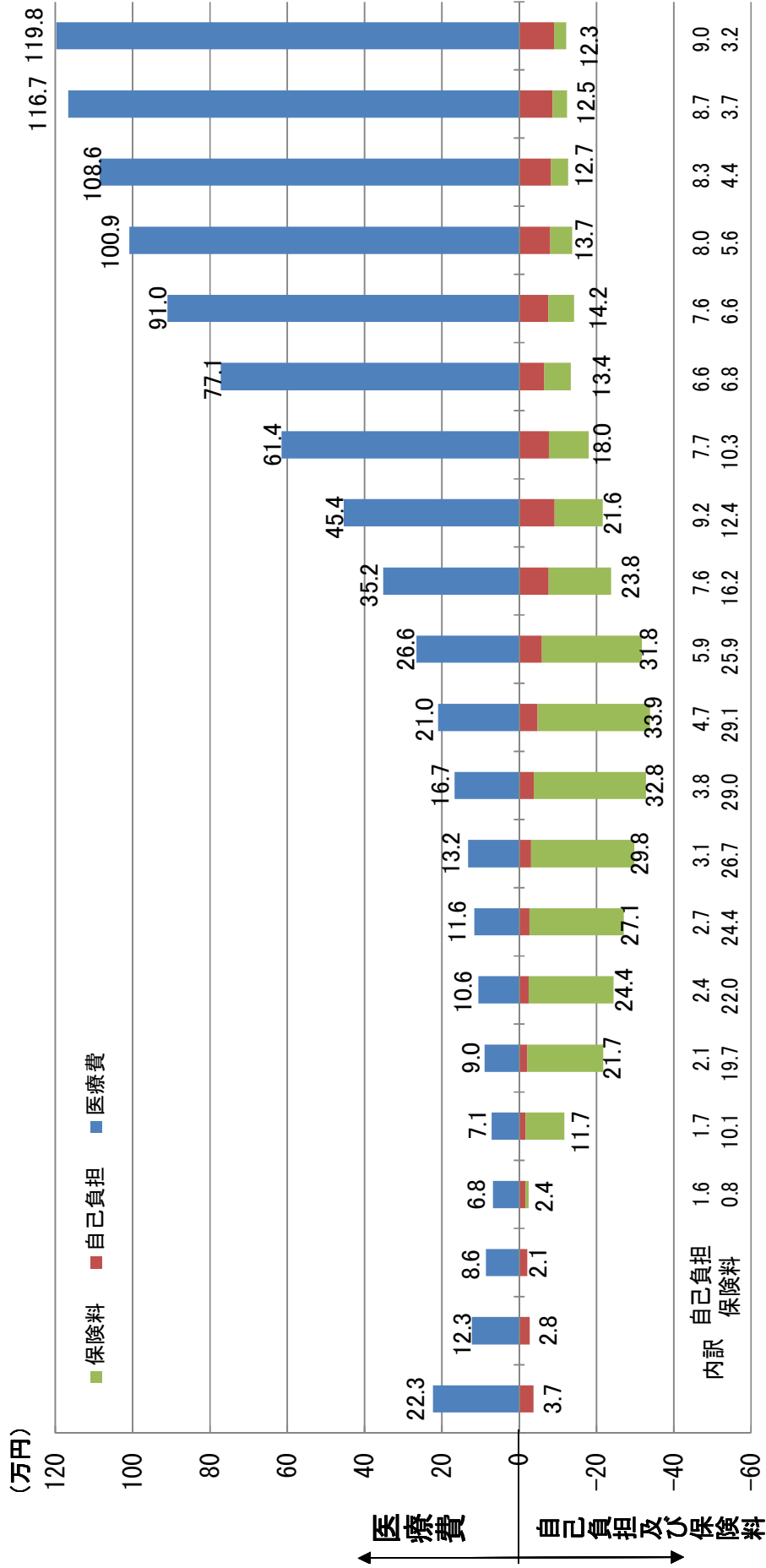

(注)1. 1人当たりの医療費と自己負担は、それぞれ加入者の年齢階級別医療費及び自己負担をその年齢階級の加入者数で割ったものである。  
2. 自己負担は、医療保険制度における自己負担である。  
3. 予算措置による70~74歳の患者負担補填分は自己負担に含まれている。  
4. 1人当たり保険料は、被保険者(市町村国保は世帯主)の年齢階級の保険料(事業主負担分を含む)を、その年齢階級の加入者数で割ったものである。  
また、年齢階級の保険料は健康保険被保険者実態調査、国民健康保険被保険者実態調査、後期高齢者医療制度被保険者実態調査等を基に推計した。  
5. 端数処理の関係で、数字が合わないことがある。



