

## Ⅱ 国民医療費ベースの地域差

- 国民医療費ベースの地域差は、「国民医療費」（厚生労働省保険局）に基づき、我が国における医療費全体を対象に分析を行っているものである。「国民医療費」では全国計の制度区分別、財源別、年齢階級別等の区分が公表されているが、本分析は都道府県別の地域差の分析であることから、「国民医療費」において都道府県別で公表されている診療種別について「1人当たり年齢調整後医療費」を算出し、分析を行っている。

### (1) 結果の概要

#### <都道府県別の地域差について>

- 1人当たり年齢調整後医療費を都道府県別に見ると、北海道と西日本が高く、東日本が低い傾向にある（図表2-2, 2-3, 2-6）。この傾向は、特に入院において見られる。
- 1人当たり年齢調整後医療費の地域差は、1人当たり実績医療費の地域差に比べ小さい（図表2-3）。
- 過去8年間の推移を見ると、1人当たり年齢調整後医療費の上位5都道府県、下位5都道府県は概ね変わらない（図表2-7）。最大最小比も概ね横ばいである（図表2-8）。
- 診療種別の地域差指数を見ると、入院、歯科の地域差が大きく、入院外の地域差は比較的小さい（図表2-6, 2-8）。

#### <都道府県別の地域差の各種寄与について>

- 地域差への寄与を診療種別に見ると、入院の寄与度が大きく、入院外及び歯科の寄与度は比較的小さい（図表2-9）。
- 地域差への寄与を年齢階級別に見ると、70歳以上の寄与が比較的大きい（図表2-10）。この傾向は、入院、入院外、歯科のいずれの診療種別においても見られる（図表2-11, 2-12, 2-13）。

(2) 総括表

図表2-1 1人当たり実績医療費及び対全国比

|      | 計       |       |    | 入院      |       |    | 入院外     |       |    | 歯科     |       |    |
|------|---------|-------|----|---------|-------|----|---------|-------|----|--------|-------|----|
|      | 円       | 対全国比  | 順位 | 円       | 対全国比  | 順位 | 円       | 対全国比  | 順位 | 円      | 対全国比  | 順位 |
| 全国平均 | 358,846 | 1.000 | —  | 140,203 | 1.000 | —  | 193,560 | 1.000 | —  | 25,082 | 1.000 | —  |
| 北海道  | 419,004 | 1.168 | 8  | 188,076 | 1.341 | 8  | 206,078 | 1.065 | 11 | 24,850 | 0.991 | 16 |
| 青森県  | 361,671 | 1.008 | 27 | 140,622 | 1.003 | 29 | 200,983 | 1.038 | 18 | 20,066 | 0.800 | 46 |
| 岩手県  | 350,585 | 0.977 | 31 | 138,043 | 0.985 | 32 | 190,134 | 0.982 | 31 | 22,408 | 0.893 | 31 |
| 宮城県  | 335,066 | 0.934 | 37 | 124,541 | 0.888 | 39 | 188,384 | 0.973 | 33 | 22,140 | 0.883 | 36 |
| 秋田県  | 389,841 | 1.086 | 16 | 161,058 | 1.149 | 18 | 204,974 | 1.059 | 14 | 23,810 | 0.949 | 21 |
| 山形県  | 366,351 | 1.021 | 24 | 146,540 | 1.045 | 27 | 196,303 | 1.014 | 23 | 23,507 | 0.937 | 23 |
| 福島県  | 344,316 | 0.960 | 34 | 131,788 | 0.940 | 35 | 190,673 | 0.985 | 29 | 21,854 | 0.871 | 38 |
| 茨城県  | 327,875 | 0.914 | 43 | 120,863 | 0.862 | 42 | 185,168 | 0.957 | 38 | 21,844 | 0.871 | 39 |
| 栃木県  | 334,253 | 0.931 | 38 | 124,258 | 0.886 | 40 | 188,079 | 0.972 | 34 | 21,916 | 0.874 | 37 |
| 群馬県  | 339,699 | 0.947 | 35 | 134,406 | 0.959 | 33 | 183,550 | 0.948 | 40 | 21,744 | 0.867 | 41 |
| 埼玉県  | 318,134 | 0.887 | 47 | 114,210 | 0.815 | 44 | 180,286 | 0.931 | 43 | 23,638 | 0.942 | 22 |
| 千葉県  | 320,574 | 0.893 | 46 | 119,124 | 0.850 | 43 | 176,685 | 0.913 | 45 | 24,765 | 0.987 | 17 |
| 東京都  | 329,450 | 0.918 | 42 | 113,762 | 0.811 | 45 | 190,378 | 0.984 | 30 | 25,310 | 1.009 | 13 |
| 神奈川県 | 324,340 | 0.904 | 44 | 111,986 | 0.799 | 47 | 186,120 | 0.962 | 35 | 26,234 | 1.046 | 10 |
| 新潟県  | 329,628 | 0.919 | 41 | 128,893 | 0.919 | 36 | 177,676 | 0.918 | 44 | 23,059 | 0.919 | 28 |
| 富山県  | 364,585 | 1.016 | 25 | 160,878 | 1.147 | 19 | 182,537 | 0.943 | 41 | 21,171 | 0.844 | 43 |
| 石川県  | 361,867 | 1.008 | 26 | 156,444 | 1.116 | 20 | 185,333 | 0.957 | 37 | 20,089 | 0.801 | 45 |
| 福井県  | 357,763 | 0.997 | 28 | 155,395 | 1.108 | 21 | 182,237 | 0.941 | 42 | 20,132 | 0.803 | 44 |
| 山梨県  | 355,901 | 0.992 | 29 | 139,752 | 0.997 | 31 | 192,795 | 0.996 | 26 | 23,354 | 0.931 | 25 |
| 長野県  | 348,352 | 0.971 | 32 | 140,285 | 1.001 | 30 | 185,834 | 0.960 | 36 | 22,233 | 0.886 | 35 |
| 岐阜県  | 352,218 | 0.982 | 30 | 128,812 | 0.919 | 37 | 196,379 | 1.015 | 22 | 27,027 | 1.078 | 8  |
| 静岡県  | 337,500 | 0.941 | 36 | 123,004 | 0.877 | 41 | 192,129 | 0.993 | 27 | 22,367 | 0.892 | 34 |
| 愛知県  | 331,249 | 0.923 | 40 | 113,622 | 0.810 | 46 | 189,969 | 0.981 | 32 | 27,657 | 1.103 | 4  |
| 三重県  | 346,868 | 0.967 | 33 | 131,834 | 0.940 | 34 | 191,970 | 0.992 | 28 | 23,064 | 0.920 | 27 |
| 滋賀県  | 321,758 | 0.897 | 45 | 126,223 | 0.900 | 38 | 173,707 | 0.897 | 46 | 21,828 | 0.870 | 40 |
| 京都府  | 375,908 | 1.048 | 21 | 152,050 | 1.084 | 23 | 199,375 | 1.030 | 19 | 24,483 | 0.976 | 19 |
| 大阪府  | 391,778 | 1.092 | 15 | 148,399 | 1.058 | 25 | 211,958 | 1.095 | 4  | 31,422 | 1.253 | 1  |
| 兵庫県  | 382,861 | 1.067 | 18 | 147,570 | 1.053 | 26 | 207,916 | 1.074 | 8  | 27,375 | 1.091 | 5  |
| 奈良県  | 373,536 | 1.041 | 22 | 145,703 | 1.039 | 28 | 202,281 | 1.045 | 17 | 25,551 | 1.019 | 12 |
| 和歌山県 | 406,236 | 1.132 | 11 | 164,661 | 1.174 | 14 | 217,287 | 1.123 | 2  | 24,289 | 0.968 | 20 |
| 鳥取県  | 372,131 | 1.037 | 23 | 165,392 | 1.180 | 13 | 184,335 | 0.952 | 39 | 22,404 | 0.893 | 33 |
| 島根県  | 401,504 | 1.119 | 12 | 176,541 | 1.259 | 10 | 202,556 | 1.046 | 16 | 22,406 | 0.893 | 32 |
| 岡山県  | 382,409 | 1.066 | 19 | 161,141 | 1.149 | 17 | 194,083 | 1.003 | 25 | 27,186 | 1.084 | 7  |
| 広島県  | 381,223 | 1.062 | 20 | 151,619 | 1.081 | 24 | 202,842 | 1.048 | 15 | 26,763 | 1.067 | 9  |
| 山口県  | 422,139 | 1.176 | 6  | 190,361 | 1.358 | 7  | 206,476 | 1.067 | 10 | 25,301 | 1.009 | 14 |
| 徳島県  | 433,427 | 1.208 | 4  | 192,275 | 1.371 | 6  | 213,904 | 1.105 | 3  | 27,247 | 1.086 | 6  |
| 香川県  | 407,962 | 1.137 | 10 | 161,890 | 1.155 | 16 | 218,259 | 1.128 | 1  | 27,813 | 1.109 | 2  |
| 愛媛県  | 397,502 | 1.108 | 14 | 167,298 | 1.193 | 12 | 206,737 | 1.068 | 9  | 23,467 | 0.936 | 24 |
| 高知県  | 471,199 | 1.313 | 1  | 238,596 | 1.702 | 1  | 209,503 | 1.082 | 7  | 23,099 | 0.921 | 26 |
| 福岡県  | 398,790 | 1.111 | 13 | 176,015 | 1.255 | 11 | 195,101 | 1.008 | 24 | 27,674 | 1.103 | 3  |
| 佐賀県  | 421,836 | 1.176 | 7  | 185,236 | 1.321 | 9  | 211,538 | 1.093 | 5  | 25,062 | 0.999 | 15 |
| 長崎県  | 433,616 | 1.208 | 3  | 201,928 | 1.440 | 3  | 205,783 | 1.063 | 12 | 25,906 | 1.033 | 11 |
| 熊本県  | 416,725 | 1.161 | 9  | 193,576 | 1.381 | 5  | 198,611 | 1.026 | 20 | 24,537 | 0.978 | 18 |
| 大分県  | 430,880 | 1.201 | 5  | 198,564 | 1.416 | 4  | 210,952 | 1.090 | 6  | 21,364 | 0.852 | 42 |
| 宮崎県  | 383,506 | 1.069 | 17 | 162,865 | 1.162 | 15 | 198,115 | 1.024 | 21 | 22,526 | 0.898 | 29 |
| 鹿児島県 | 440,292 | 1.227 | 2  | 212,754 | 1.517 | 2  | 205,013 | 1.059 | 13 | 22,525 | 0.898 | 30 |
| 沖縄県  | 334,128 | 0.931 | 39 | 152,929 | 1.091 | 22 | 162,262 | 0.838 | 47 | 18,937 | 0.755 | 47 |

図表2-2 1人当たり年齢調整後医療費及び地域差指数

|      | 計       |       |    | 入院      |       |    | 入院外     |       |    | 歯科     |       |    |
|------|---------|-------|----|---------|-------|----|---------|-------|----|--------|-------|----|
|      | 円       | 地域差指数 | 順位 | 円       | 地域差指数 | 順位 | 円       | 地域差指数 | 順位 | 円      | 地域差指数 | 順位 |
| 全国平均 | 358,846 | 1.000 | —  | 140,203 | 1.000 | —  | 193,560 | 1.000 | —  | 25,082 | 1.000 | —  |
| 北海道  | 392,060 | 1.093 | 10 | 172,681 | 1.232 | 9  | 195,101 | 1.008 | 13 | 24,278 | 0.968 | 18 |
| 青森県  | 329,049 | 0.917 | 40 | 125,221 | 0.893 | 36 | 184,255 | 0.952 | 32 | 19,572 | 0.780 | 47 |
| 岩手県  | 321,160 | 0.895 | 46 | 123,008 | 0.877 | 41 | 176,360 | 0.911 | 43 | 21,792 | 0.869 | 37 |
| 宮城県  | 338,861 | 0.944 | 31 | 126,258 | 0.901 | 35 | 190,374 | 0.984 | 21 | 22,229 | 0.886 | 29 |
| 秋田県  | 336,107 | 0.937 | 35 | 132,565 | 0.946 | 28 | 180,729 | 0.934 | 38 | 22,813 | 0.910 | 26 |
| 山形県  | 334,118 | 0.931 | 36 | 128,934 | 0.920 | 32 | 182,269 | 0.942 | 34 | 22,914 | 0.914 | 22 |
| 福島県  | 325,297 | 0.907 | 43 | 122,364 | 0.873 | 42 | 181,581 | 0.938 | 36 | 21,353 | 0.851 | 41 |
| 茨城県  | 323,330 | 0.901 | 45 | 119,547 | 0.853 | 45 | 182,179 | 0.941 | 35 | 21,605 | 0.861 | 39 |
| 栃木県  | 333,230 | 0.929 | 37 | 124,557 | 0.888 | 37 | 186,886 | 0.966 | 28 | 21,787 | 0.869 | 38 |
| 群馬県  | 330,930 | 0.922 | 38 | 130,036 | 0.927 | 31 | 179,339 | 0.927 | 41 | 21,556 | 0.859 | 40 |
| 埼玉県  | 329,984 | 0.920 | 39 | 121,374 | 0.866 | 43 | 184,768 | 0.955 | 31 | 23,842 | 0.951 | 20 |
| 千葉県  | 328,431 | 0.915 | 41 | 124,048 | 0.885 | 39 | 179,521 | 0.927 | 40 | 24,862 | 0.991 | 15 |
| 東京都  | 366,962 | 1.023 | 19 | 131,608 | 0.939 | 29 | 209,024 | 1.080 | 2  | 26,330 | 1.050 | 11 |
| 神奈川県 | 341,968 | 0.953 | 28 | 120,460 | 0.859 | 44 | 194,758 | 1.006 | 14 | 26,750 | 1.066 | 7  |
| 新潟県  | 305,758 | 0.852 | 47 | 116,288 | 0.829 | 47 | 167,055 | 0.863 | 47 | 22,415 | 0.894 | 27 |
| 富山県  | 339,249 | 0.945 | 30 | 145,953 | 1.041 | 24 | 172,441 | 0.891 | 46 | 20,856 | 0.831 | 43 |
| 石川県  | 354,750 | 0.989 | 23 | 152,153 | 1.085 | 15 | 182,546 | 0.943 | 33 | 20,051 | 0.799 | 44 |
| 福井県  | 342,823 | 0.955 | 27 | 146,010 | 1.041 | 23 | 176,782 | 0.913 | 42 | 20,031 | 0.799 | 45 |
| 山梨県  | 338,782 | 0.944 | 32 | 130,625 | 0.932 | 30 | 185,289 | 0.957 | 30 | 22,868 | 0.912 | 24 |
| 長野県  | 324,992 | 0.906 | 44 | 127,244 | 0.908 | 34 | 175,880 | 0.909 | 44 | 21,869 | 0.872 | 36 |
| 岐阜県  | 340,651 | 0.949 | 29 | 123,560 | 0.881 | 40 | 190,426 | 0.984 | 20 | 26,664 | 1.063 | 9  |
| 静岡県  | 327,626 | 0.913 | 42 | 118,575 | 0.846 | 46 | 186,955 | 0.966 | 27 | 22,097 | 0.881 | 33 |
| 愛知県  | 352,899 | 0.983 | 25 | 124,550 | 0.888 | 38 | 200,109 | 1.034 | 8  | 28,240 | 1.126 | 2  |
| 三重県  | 338,090 | 0.942 | 34 | 127,614 | 0.910 | 33 | 187,607 | 0.969 | 25 | 22,869 | 0.912 | 23 |
| 滋賀県  | 338,356 | 0.943 | 33 | 135,054 | 0.963 | 27 | 181,084 | 0.936 | 37 | 22,218 | 0.886 | 30 |
| 京都府  | 371,248 | 1.035 | 16 | 149,060 | 1.063 | 19 | 197,693 | 1.021 | 11 | 24,495 | 0.977 | 17 |
| 大阪府  | 400,395 | 1.116 | 5  | 153,272 | 1.093 | 13 | 215,400 | 1.113 | 1  | 31,723 | 1.265 | 1  |
| 兵庫県  | 377,137 | 1.051 | 14 | 144,980 | 1.034 | 25 | 204,922 | 1.059 | 5  | 27,234 | 1.086 | 5  |
| 奈良県  | 353,738 | 0.986 | 24 | 136,458 | 0.973 | 26 | 192,387 | 0.994 | 17 | 24,893 | 0.992 | 14 |
| 和歌山県 | 370,401 | 1.032 | 17 | 146,021 | 1.041 | 22 | 200,650 | 1.037 | 7  | 23,730 | 0.946 | 21 |
| 鳥取県  | 347,044 | 0.967 | 26 | 149,920 | 1.069 | 17 | 175,052 | 0.904 | 45 | 22,072 | 0.880 | 34 |
| 島根県  | 363,375 | 1.013 | 21 | 153,896 | 1.098 | 12 | 187,465 | 0.969 | 26 | 22,015 | 0.878 | 35 |
| 岡山県  | 370,047 | 1.031 | 18 | 153,163 | 1.092 | 14 | 189,816 | 0.981 | 22 | 27,068 | 1.079 | 6  |
| 広島県  | 375,755 | 1.047 | 15 | 148,391 | 1.058 | 20 | 200,689 | 1.037 | 6  | 26,676 | 1.064 | 8  |
| 山口県  | 378,262 | 1.054 | 13 | 164,302 | 1.172 | 11 | 189,425 | 0.979 | 24 | 24,534 | 0.978 | 16 |
| 徳島県  | 393,347 | 1.096 | 8  | 168,702 | 1.203 | 10 | 198,137 | 1.024 | 10 | 26,509 | 1.057 | 10 |
| 香川県  | 385,377 | 1.074 | 11 | 149,927 | 1.069 | 16 | 208,132 | 1.075 | 3  | 27,318 | 1.089 | 4  |
| 愛媛県  | 364,587 | 1.016 | 20 | 149,171 | 1.064 | 18 | 192,576 | 0.995 | 16 | 22,839 | 0.911 | 25 |
| 高知県  | 408,350 | 1.138 | 1  | 196,709 | 1.403 | 1  | 189,439 | 0.979 | 23 | 22,202 | 0.885 | 31 |
| 福岡県  | 407,564 | 1.136 | 2  | 180,738 | 1.289 | 3  | 198,866 | 1.027 | 9  | 27,960 | 1.115 | 3  |
| 佐賀県  | 406,173 | 1.132 | 4  | 175,506 | 1.252 | 8  | 205,676 | 1.063 | 4  | 24,991 | 0.996 | 13 |
| 長崎県  | 397,718 | 1.108 | 6  | 180,339 | 1.286 | 4  | 192,143 | 0.993 | 18 | 25,237 | 1.006 | 12 |
| 熊本県  | 393,077 | 1.095 | 9  | 178,190 | 1.271 | 6  | 190,633 | 0.985 | 19 | 24,254 | 0.967 | 19 |
| 大分県  | 394,801 | 1.100 | 7  | 176,668 | 1.260 | 7  | 197,215 | 1.019 | 12 | 20,918 | 0.834 | 42 |
| 宮崎県  | 356,837 | 0.994 | 22 | 148,045 | 1.056 | 21 | 186,648 | 0.964 | 29 | 22,143 | 0.883 | 32 |
| 鹿児島県 | 406,404 | 1.133 | 3  | 190,759 | 1.361 | 2  | 193,330 | 0.999 | 15 | 22,316 | 0.890 | 28 |
| 沖縄県  | 379,403 | 1.057 | 12 | 179,568 | 1.281 | 5  | 180,169 | 0.931 | 39 | 19,666 | 0.784 | 46 |

図表2-3 1人当たり医療費の地域差

<対全国比（1人当たり実績医療費）>

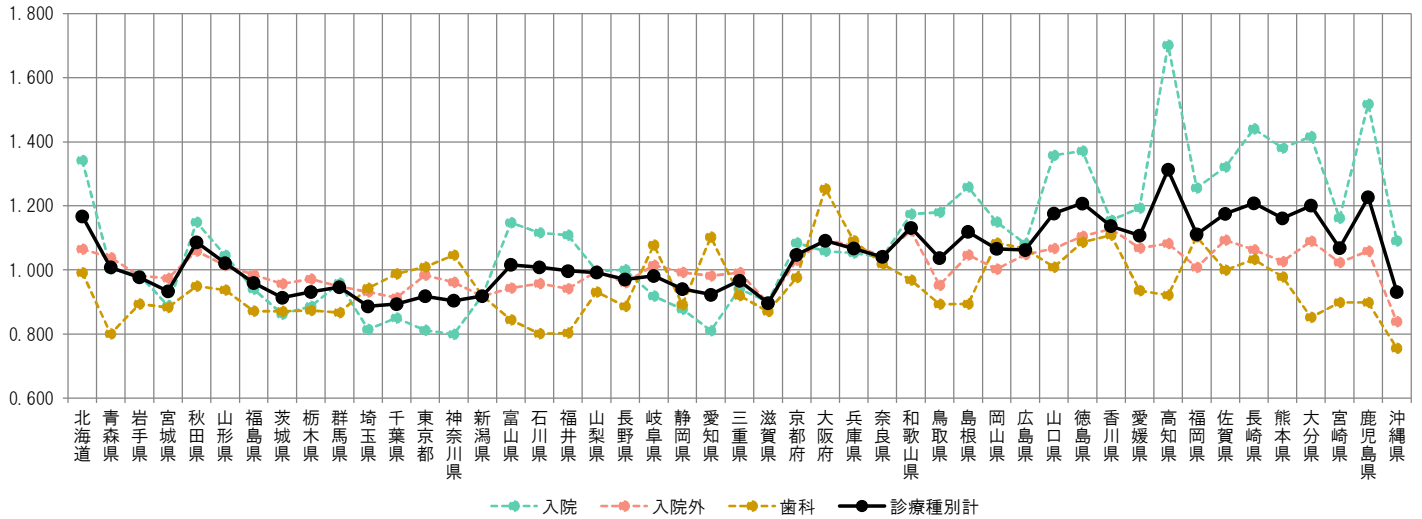

<地域差指数（1人当たり年齢調整後医療費）>

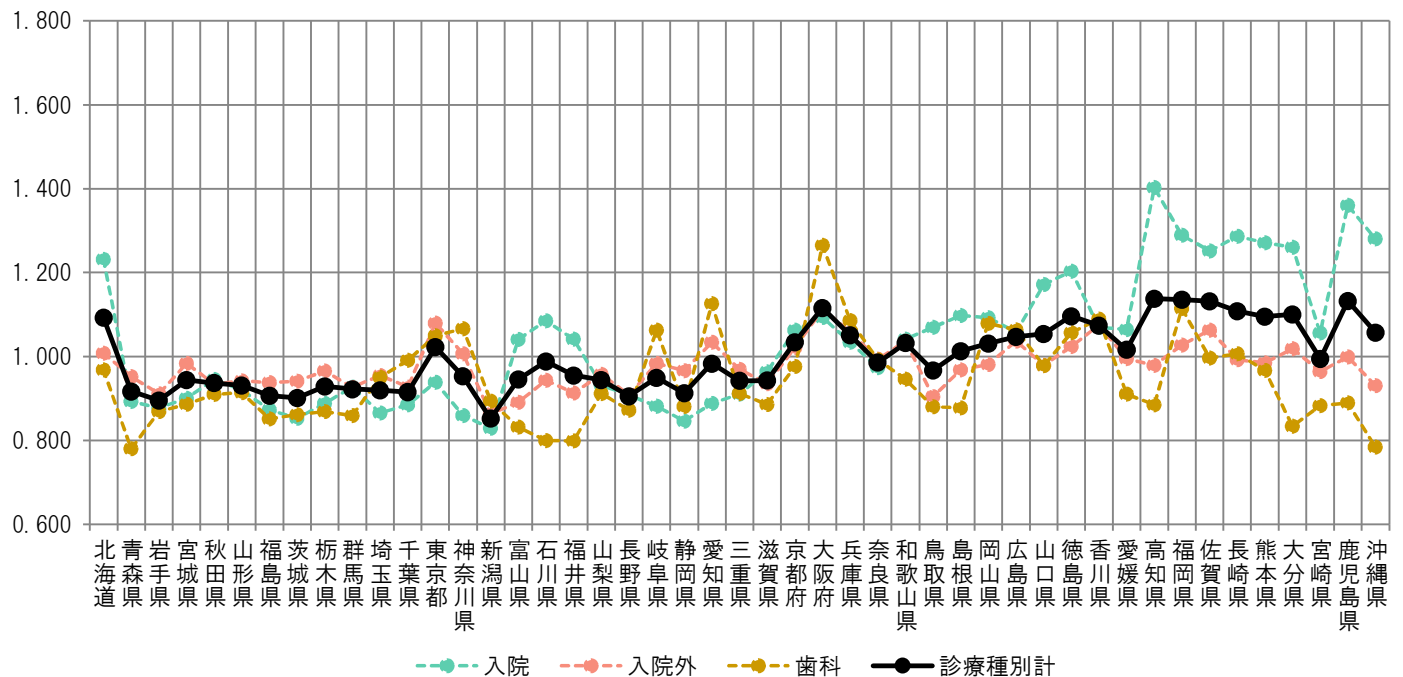

図表2-4 1人当たり実績医療費と年齢調整後医療費の関係

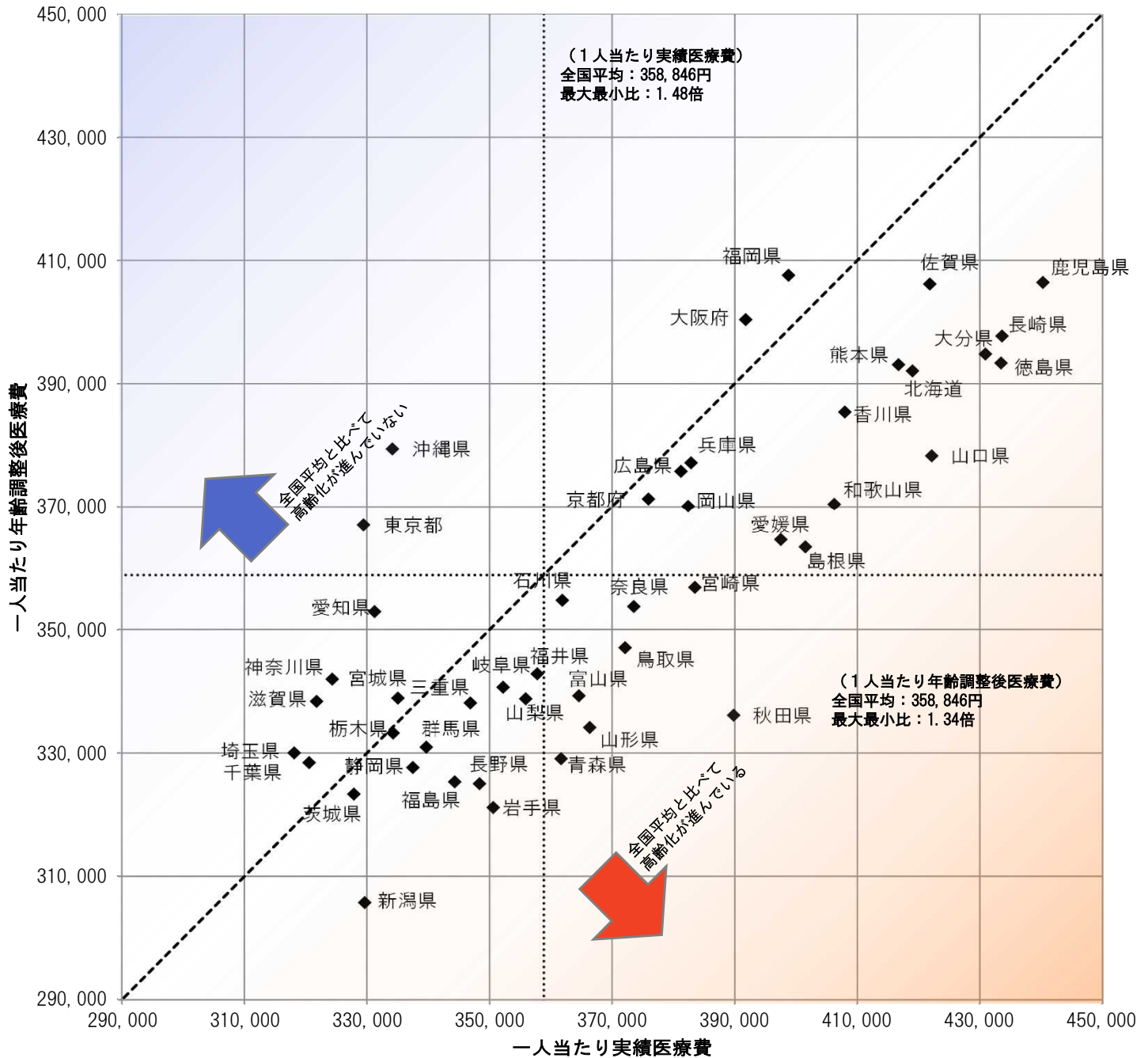

図表2-5 医療費マップ（対全国比（1人当たり実績医療費））

<診療種別計>

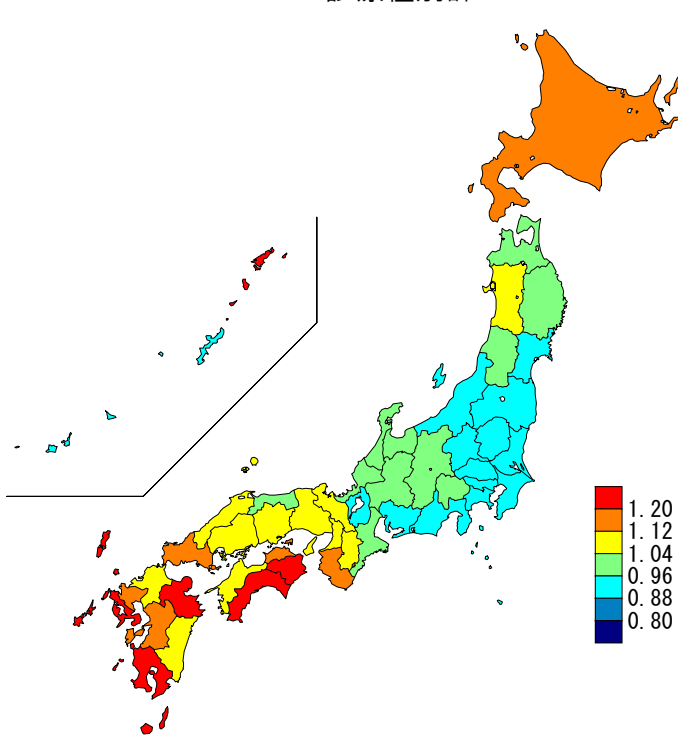

<入院>

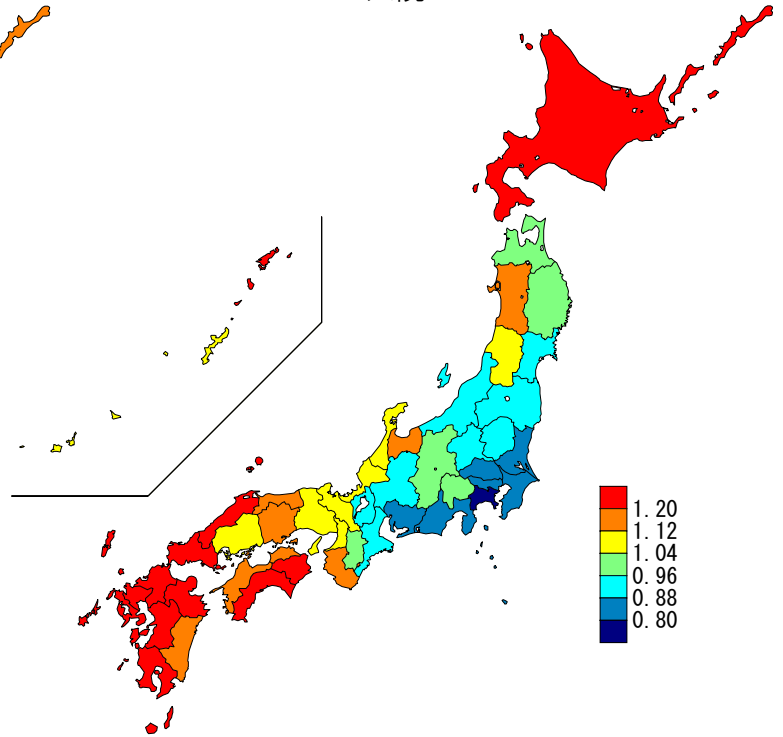

<入院外>

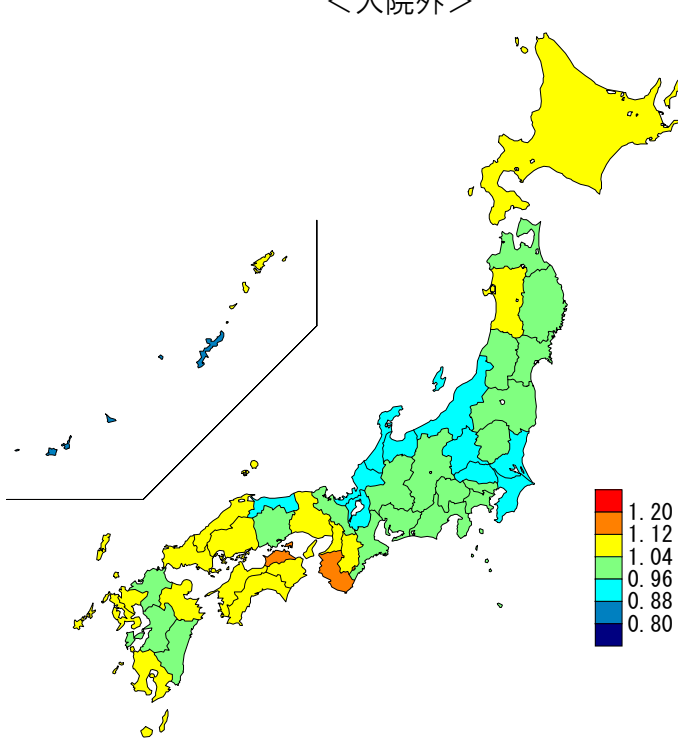

<歯科>

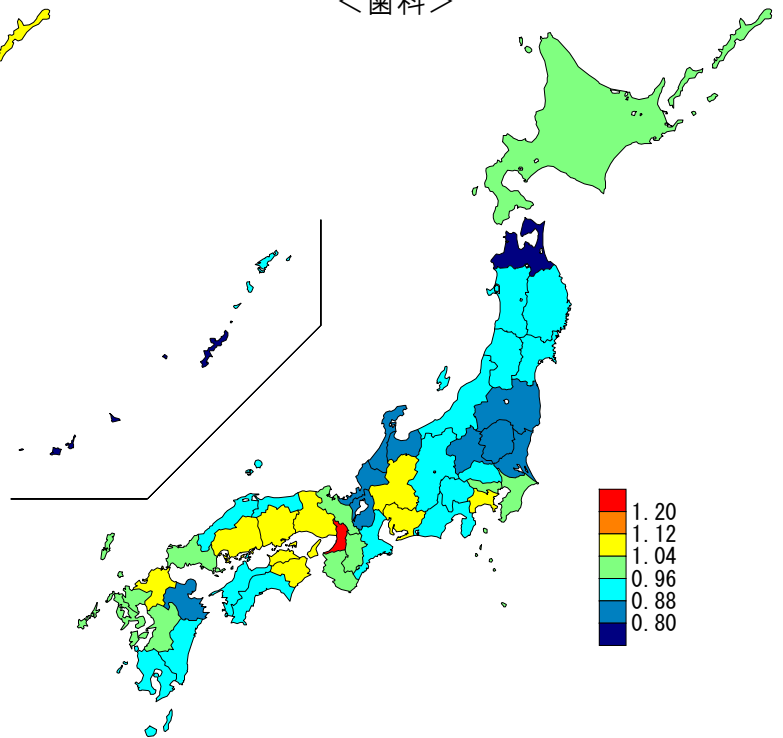

図表2-6 医療費マップ（地域差指数（1人当たり年齢調整後医療費））

<診療種別計>

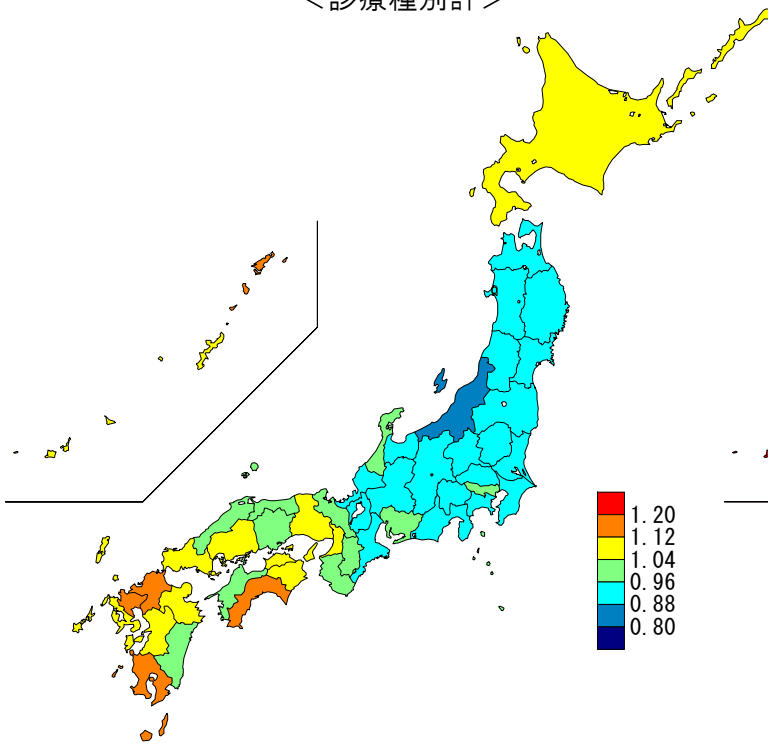

<入院>

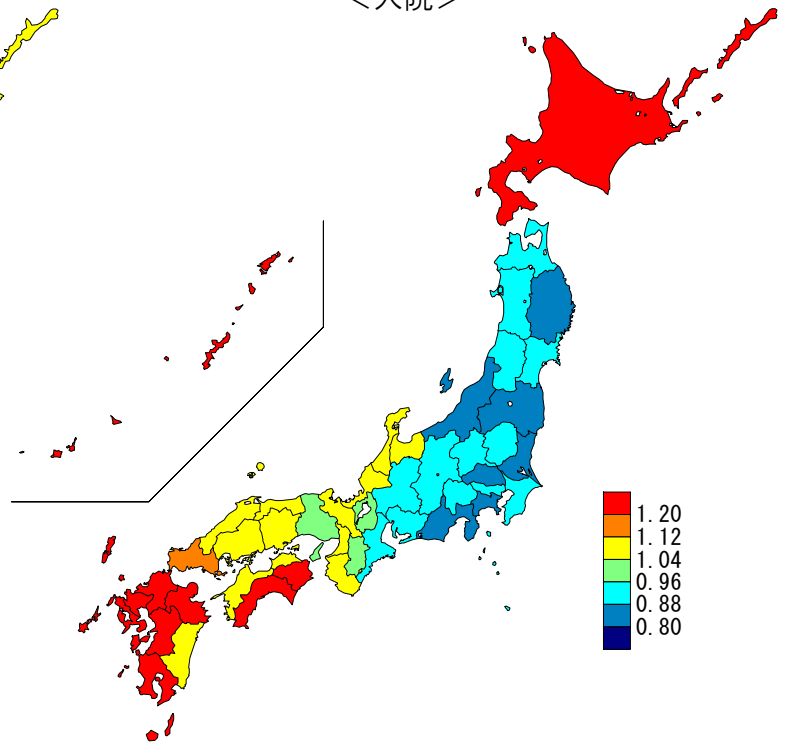

<入院外>

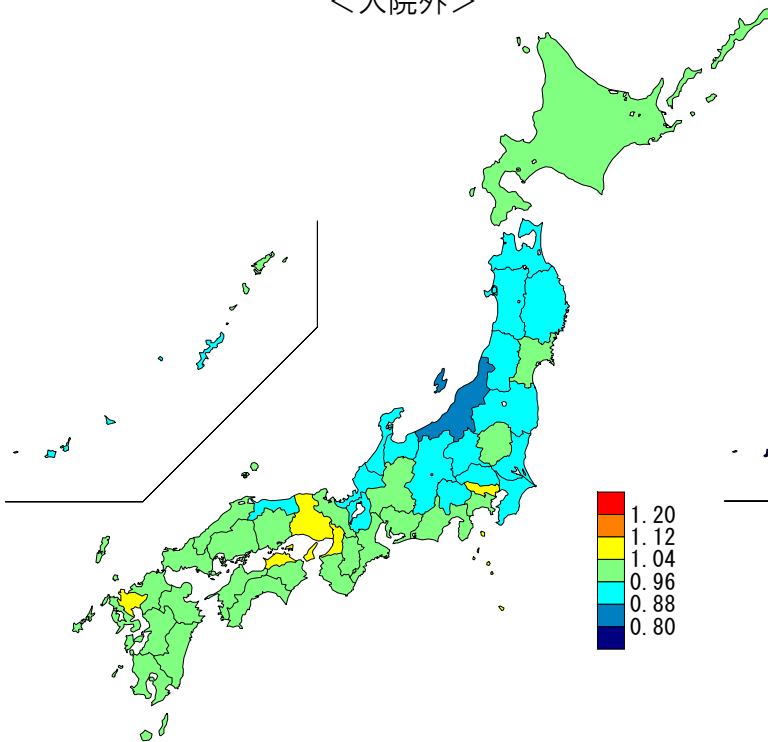

<歯科>

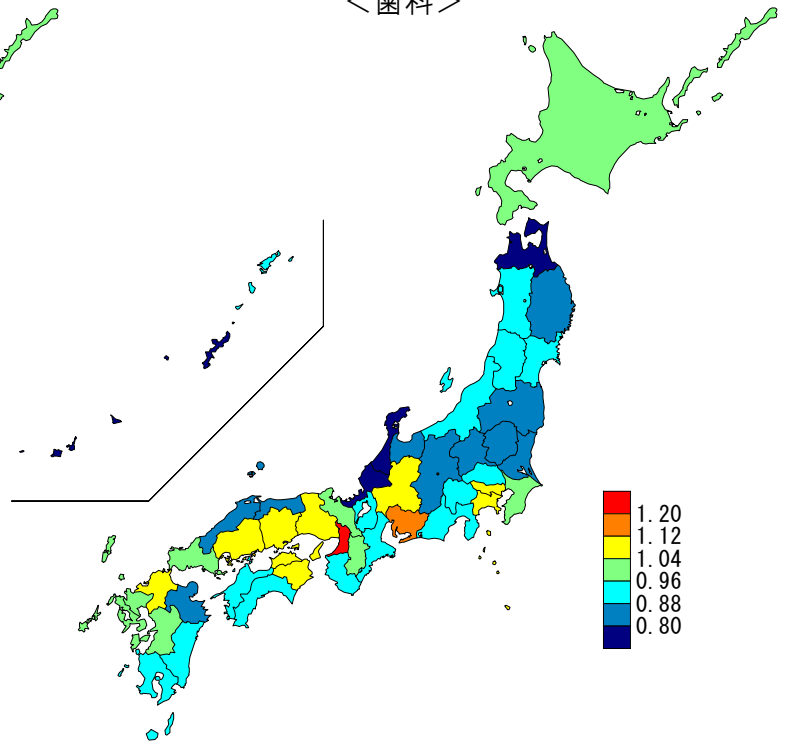

Ⅱ 国民医療費ベースの地域差  
(2) 総括表

図表2-7及び2-8において、平成26年度(2014年度)の数値は、経済・財政一体改革推進委員会 第20回 社会保障ワーキング・グループ(平成29年4月25日)の資料1「医療費、介護費の地域差分析等」に基づくもの、平成27年度(2015年度)の数値は、経済・財政一体改革推進委員会 第5回 評価・分析ワーキング・グループ(平成29年11月24日)の資料3「予防・健康づくりと医療費適正化関係」に基づくものである。なお、平成25年度(2013年度)以前については、国民医療費ベースの1人当たり年齢調整後医療費及び地域差指数の算出を行っていない。

図表2-7 1人当たり年齢調整後医療費の上位及び下位5都道府県の推移

|                | 上位5都道府県 |                   |      |                   |      |                   |      |                   |      |                   |
|----------------|---------|-------------------|------|-------------------|------|-------------------|------|-------------------|------|-------------------|
|                | 1位      |                   | 2位   |                   | 3位   |                   | 4位   |                   | 5位   |                   |
| 平成26年度(2014年度) | 福岡県     | 373,484円<br>1.163 | 高知県  | 362,458円<br>1.129 | 長崎県  | 361,453円<br>1.126 | 佐賀県  | 361,399円<br>1.126 | 北海道  | 361,157円<br>1.125 |
| 平成27年度(2015年度) | 福岡県     | 384,804円<br>1.154 | 高知県  | 381,896円<br>1.146 | 大阪府  | 376,317円<br>1.129 | 長崎県  | 375,286円<br>1.126 | 佐賀県  | 374,603円<br>1.124 |
| 平成28年度(2016年度) | 福岡県     | 381,648円<br>1.150 | 高知県  | 380,765円<br>1.147 | 佐賀県  | 376,329円<br>1.134 | 長崎県  | 375,558円<br>1.131 | 大阪府  | 374,079円<br>1.127 |
| 平成29年度(2017年度) | 福岡県     | 388,620円<br>1.143 | 佐賀県  | 387,558円<br>1.140 | 高知県  | 387,133円<br>1.139 | 長崎県  | 384,777円<br>1.132 | 大阪府  | 381,484円<br>1.122 |
| 平成30年度(2018年度) | 高知県     | 393,452円<br>1.146 | 福岡県  | 393,066円<br>1.145 | 佐賀県  | 391,055円<br>1.139 | 長崎県  | 387,858円<br>1.130 | 鹿児島県 | 386,130円<br>1.125 |
| 令和元年度(2019年度)  | 福岡県     | 401,091円<br>1.140 | 佐賀県  | 400,880円<br>1.139 | 高知県  | 400,208円<br>1.137 | 鹿児島県 | 398,035円<br>1.131 | 長崎県  | 397,909円<br>1.131 |
| 令和2年度(2020年度)  | 高知県     | 394,613円<br>1.159 | 鹿児島県 | 392,277円<br>1.152 | 佐賀県  | 389,586円<br>1.144 | 福岡県  | 386,473円<br>1.135 | 長崎県  | 384,760円<br>1.130 |
| 令和3年度(2021年度)  | 高知県     | 408,350円<br>1.138 | 福岡県  | 407,564円<br>1.136 | 鹿児島県 | 406,404円<br>1.133 | 佐賀県  | 406,173円<br>1.132 | 大阪府  | 400,395円<br>1.116 |
|                | 下位5都道府県 |                   |      |                   |      |                   |      |                   |      |                   |
|                | 47位     |                   | 46位  |                   | 45位  |                   | 44位  |                   | 43位  |                   |
| 平成26年度(2014年度) | 新潟県     | 278,552円<br>0.868 | 長野県  | 287,279円<br>0.895 | 千葉県  | 287,981円<br>0.897 | 静岡県  | 290,304円<br>0.904 | 岩手県  | 290,591円<br>0.905 |
| 平成27年度(2015年度) | 新潟県     | 286,374円<br>0.859 | 岩手県  | 297,023円<br>0.891 | 長野県  | 298,175円<br>0.895 | 千葉県  | 300,526円<br>0.902 | 静岡県  | 300,620円<br>0.902 |
| 平成28年度(2016年度) | 新潟県     | 285,765円<br>0.861 | 岩手県  | 294,530円<br>0.887 | 長野県  | 297,932円<br>0.897 | 静岡県  | 300,030円<br>0.904 | 千葉県  | 301,793円<br>0.909 |
| 平成29年度(2017年度) | 新潟県     | 291,744円<br>0.858 | 長野県  | 302,618円<br>0.890 | 岩手県  | 303,960円<br>0.894 | 千葉県  | 306,137円<br>0.901 | 静岡県  | 308,578円<br>0.908 |
| 平成30年度(2018年度) | 新潟県     | 294,874円<br>0.859 | 岩手県  | 306,432円<br>0.893 | 長野県  | 307,837円<br>0.897 | 千葉県  | 308,009円<br>0.897 | 茨城県  | 310,272円<br>0.904 |
| 令和元年度(2019年度)  | 新潟県     | 302,447円<br>0.860 | 岩手県  | 312,914円<br>0.897 | 千葉県  | 315,101円<br>0.896 | 長野県  | 316,241円<br>0.899 | 茨城県  | 319,122円<br>0.907 |
| 令和2年度(2020年度)  | 新潟県     | 294,445円<br>0.864 | 茨城県  | 307,694円<br>0.903 | 千葉県  | 307,813円<br>0.904 | 岩手県  | 307,966円<br>0.904 | 長野県  | 308,716円<br>0.906 |
| 令和3年度(2021年度)  | 新潟県     | 305,758円<br>0.852 | 岩手県  | 321,160円<br>0.895 | 茨城県  | 323,330円<br>0.901 | 長野県  | 324,992円<br>0.906 | 福島県  | 325,297円<br>0.907 |

注) 上段: 1人当たり年齢調整後医療費、下段: 地域差指数

図表2-8 診療種別最大・最小の推移

|                | 計   |                   |     |                   |       |     | 入院                |     |                   |       |  |  |
|----------------|-----|-------------------|-----|-------------------|-------|-----|-------------------|-----|-------------------|-------|--|--|
|                | 最大  |                   | 最小  |                   | 最大/最小 | 最大  |                   | 最小  |                   | 最大/最小 |  |  |
| 平成26年度(2014年度) | 福岡県 | 384,804円<br>1.154 | 新潟県 | 286,374円<br>0.859 | 1.34倍 | 福岡県 | 169,785円<br>1.333 | 新潟県 | 103,017円<br>0.809 | 1.65倍 |  |  |
| 平成27年度(2015年度) | 福岡県 | 384,804円<br>1.154 | 新潟県 | 286,374円<br>0.859 | 1.34倍 | 高知県 | 178,622円<br>1.386 | 新潟県 | 105,563円<br>0.819 | 1.69倍 |  |  |
| 平成28年度(2016年度) | 福岡県 | 381,648円<br>1.150 | 新潟県 | 285,765円<br>0.861 | 1.34倍 | 高知県 | 181,048円<br>1.386 | 新潟県 | 107,634円<br>0.824 | 1.68倍 |  |  |
| 平成29年度(2017年度) | 福岡県 | 388,620円<br>1.143 | 新潟県 | 291,744円<br>0.858 | 1.33倍 | 高知県 | 184,942円<br>1.378 | 新潟県 | 110,390円<br>0.822 | 1.68倍 |  |  |
| 平成30年度(2018年度) | 高知県 | 393,452円<br>1.146 | 新潟県 | 294,874円<br>0.859 | 1.33倍 | 高知県 | 191,371円<br>1.395 | 新潟県 | 112,762円<br>0.822 | 1.70倍 |  |  |
| 令和元年度(2019年度)  | 福岡県 | 401,091円<br>1.140 | 新潟県 | 302,447円<br>0.860 | 1.33倍 | 高知県 | 193,199円<br>1.378 | 新潟県 | 115,537円<br>0.824 | 1.67倍 |  |  |
| 令和2年度(2020年度)  | 高知県 | 394,613円<br>1.159 | 新潟県 | 294,445円<br>0.864 | 1.34倍 | 高知県 | 192,016円<br>1.418 | 新潟県 | 113,284円<br>0.836 | 1.69倍 |  |  |
| 令和3年度(2021年度)  | 高知県 | 408,350円<br>1.138 | 新潟県 | 305,758円<br>0.852 | 1.34倍 | 高知県 | 196,709円<br>1.403 | 新潟県 | 116,288円<br>0.829 | 1.69倍 |  |  |
|                | 入院外 |                   |     |                   |       |     | 歯科                |     |                   |       |  |  |
|                | 最大  |                   | 最小  |                   | 最大/最小 | 最大  |                   | 最小  |                   | 最大/最小 |  |  |
| 平成26年度(2014年度) | 大阪府 | 191,727円<br>1.097 | 富山県 | 154,187円<br>0.882 | 1.24倍 | 大阪府 | 23,791円<br>1.258  | 沖縄県 | 15,488円<br>0.819  | 1.54倍 |  |  |
| 平成27年度(2015年度) | 大阪府 | 202,670円<br>1.112 | 新潟県 | 160,119円<br>0.879 | 1.27倍 | 大阪府 | 28,565円<br>1.283  | 福井県 | 17,566円<br>0.789  | 1.63倍 |  |  |
| 平成28年度(2016年度) | 大阪府 | 198,947円<br>1.113 | 沖縄県 | 155,744円<br>0.871 | 1.28倍 | 大阪府 | 28,882円<br>1.283  | 福井県 | 17,865円<br>0.794  | 1.62倍 |  |  |
| 平成29年度(2017年度) | 大阪府 | 202,227円<br>1.106 | 新潟県 | 160,688円<br>0.879 | 1.26倍 | 大阪府 | 28,986円<br>1.266  | 福井県 | 18,253円<br>0.797  | 1.59倍 |  |  |
| 平成30年度(2018年度) | 大阪府 | 202,033円<br>1.106 | 新潟県 | 160,857円<br>0.881 | 1.26倍 | 大阪府 | 29,499円<br>1.261  | 青森県 | 18,836円<br>0.805  | 1.57倍 |  |  |
| 令和元年度(2019年度)  | 大阪府 | 207,835円<br>1.107 | 新潟県 | 165,277円<br>0.880 | 1.26倍 | 大阪府 | 30,317円<br>1.269  | 青森県 | 19,213円<br>0.804  | 1.58倍 |  |  |
| 令和2年度(2020年度)  | 大阪府 | 201,228円<br>1.109 | 新潟県 | 159,580円<br>0.880 | 1.26倍 | 大阪府 | 30,057円<br>1.263  | 福井県 | 19,067円<br>0.801  | 1.58倍 |  |  |
| 令和3年度(2021年度)  | 大阪府 | 215,400円<br>1.113 | 新潟県 | 167,055円<br>0.863 | 1.29倍 | 大阪府 | 31,723円<br>1.265  | 青森県 | 19,572円<br>0.780  | 1.62倍 |  |  |

注) 上段: 1人当たり年齢調整後医療費、下段: 地域差指数



(3) 地域差（診療種別計）に対する各種寄与

図表2-9 診療種別寄与度

< 1人当たり年齢調整後医療費の診療種別内訳 >

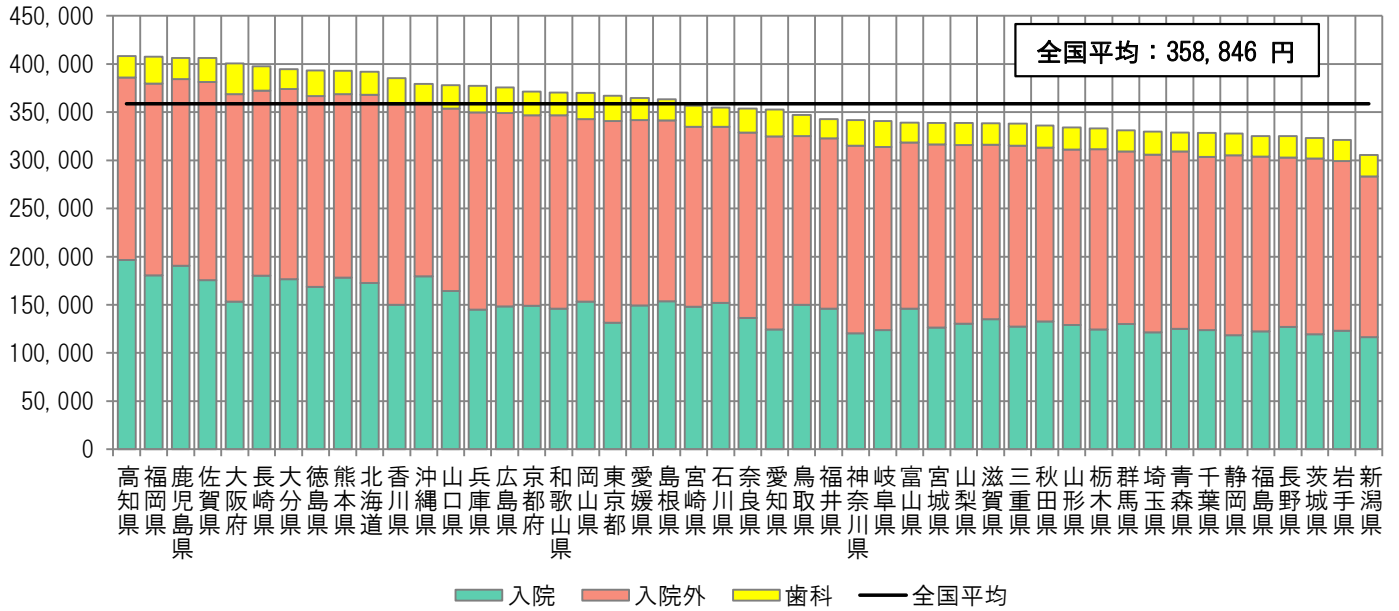

< 地域差指数の診療種別寄与度 >

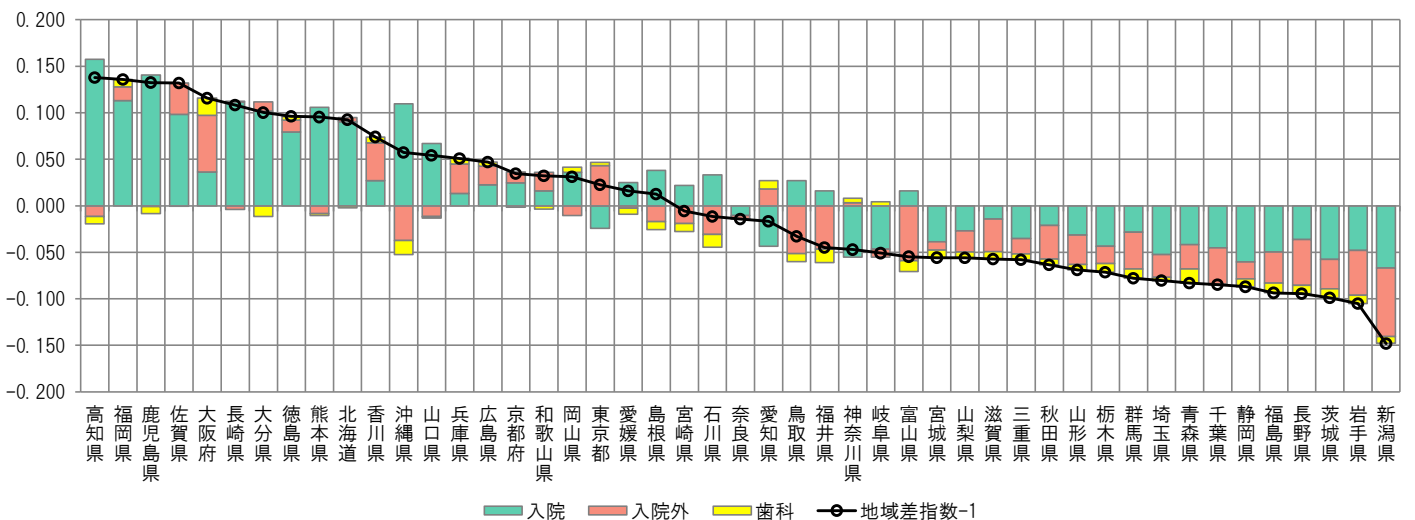

注) 各都道府県の地域差指数の全国平均からのかい離（地域差指数-1）を診療種別の寄与度に分解したもの

図表 2-10 年齢階級別寄与度

< 1人あたり年齢調整後医療費の年齢階級別内訳 >

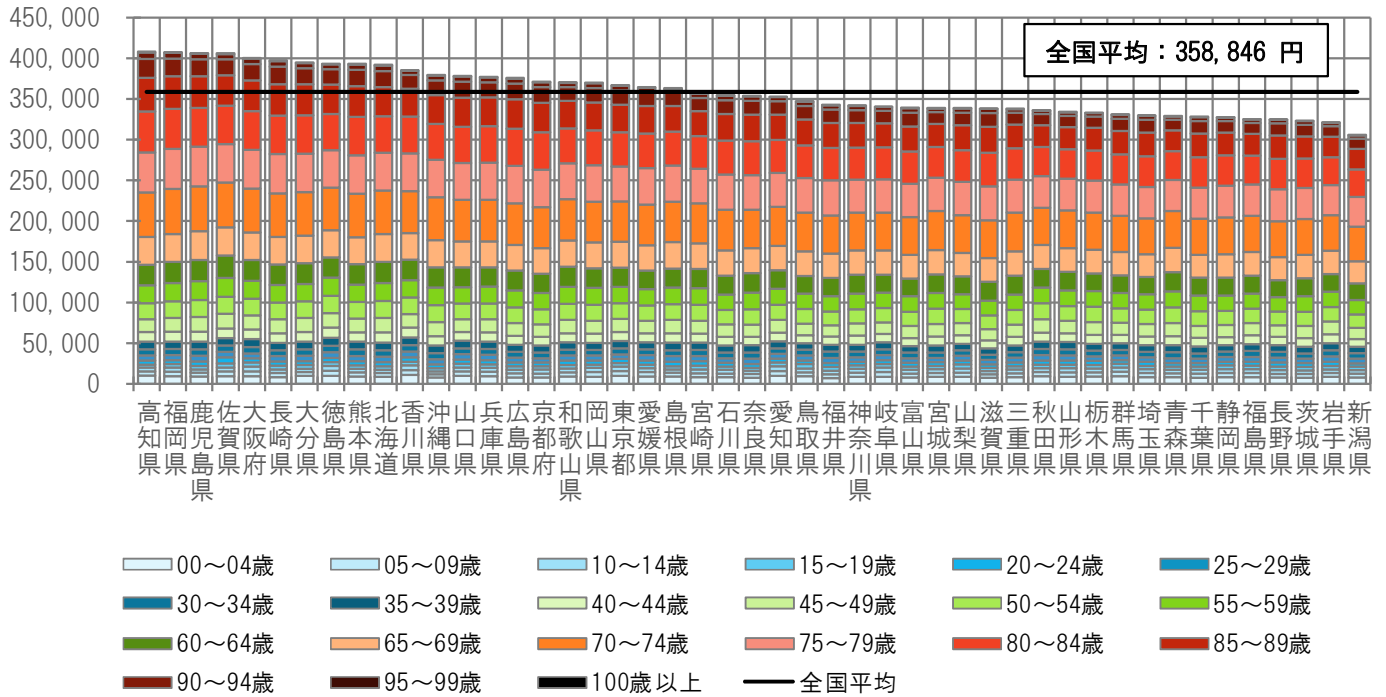

< 地域差指数の年齢階級別寄与度 >

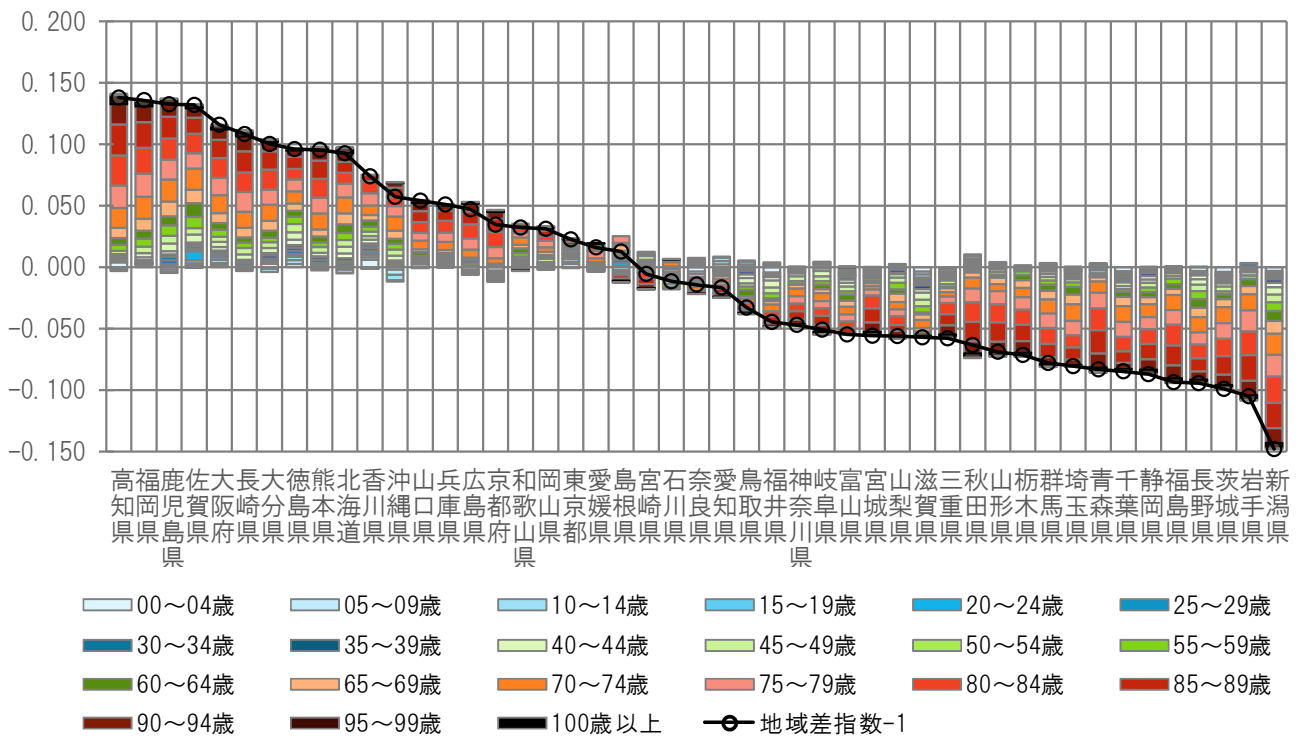

注) 各都道府県の地域差指数の全国平均からのかい離（地域差指数-1）を年齢階級別の寄与度に分解したものの。

(4) 地域差（入院）に対する各種寄与

図表 2-11 年齢階級別寄与度

< 1人当たり年齢調整後医療費の年齢階級別内訳 >

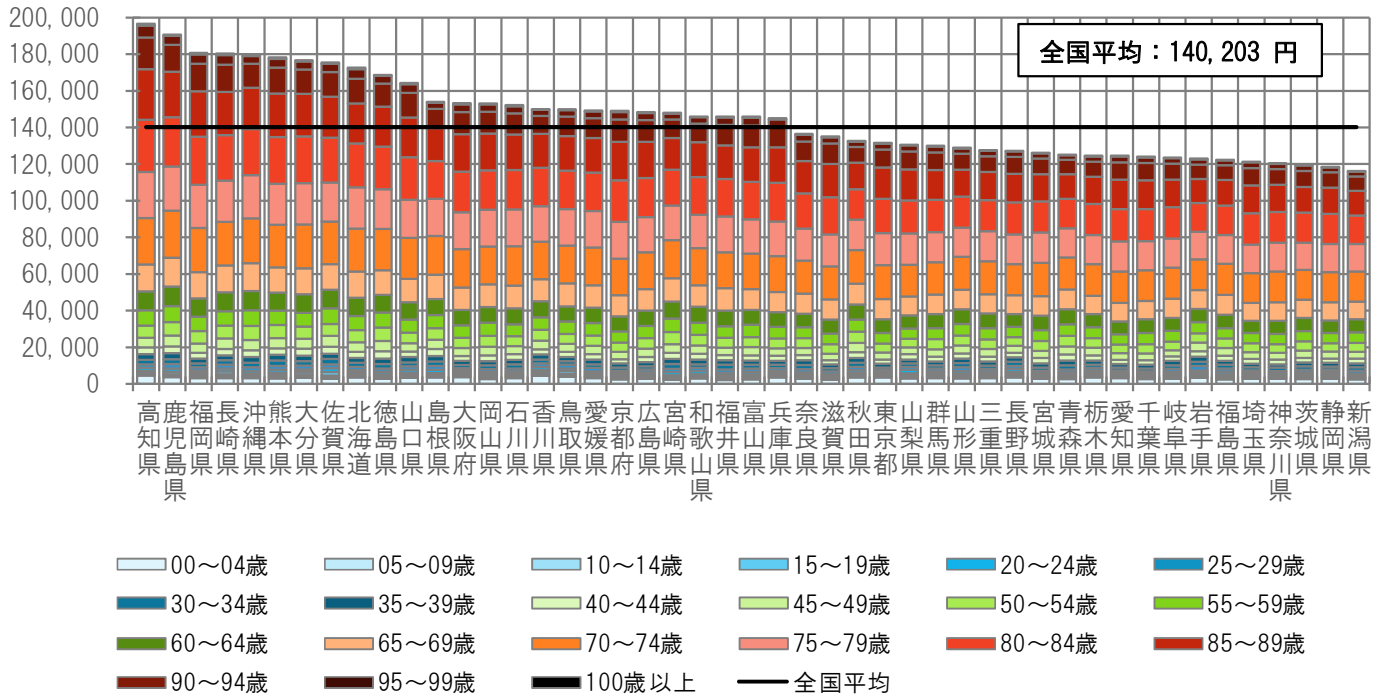

< 地域差指数の年齢階級別寄与度 >

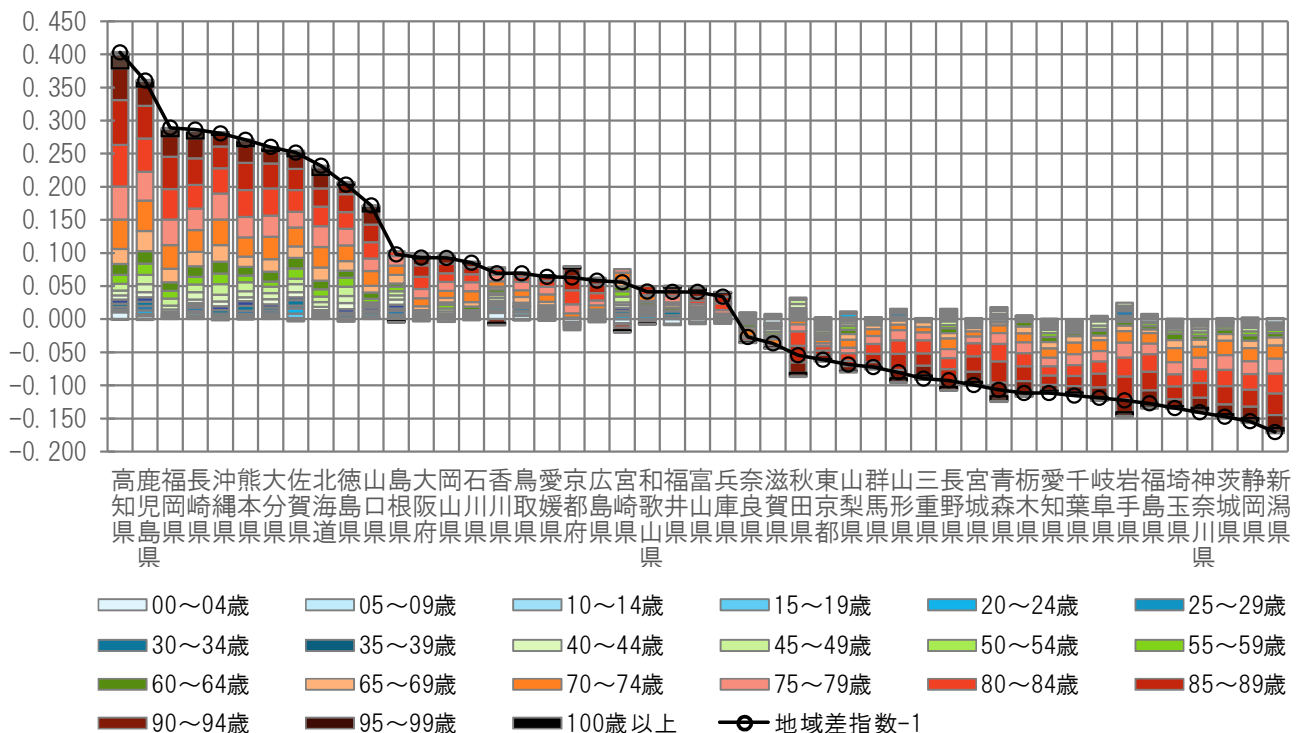

注) 各都道府県の地域差指数の全国平均からのかい離（地域差指数－1）を年齢階級別の寄与度に分解したもの。

(5) 地域差（入院外）に対する各種寄与

図表 2-12 年齢階級別寄与度

< 1人当たり年齢調整後医療費の年齢階級別内訳 >

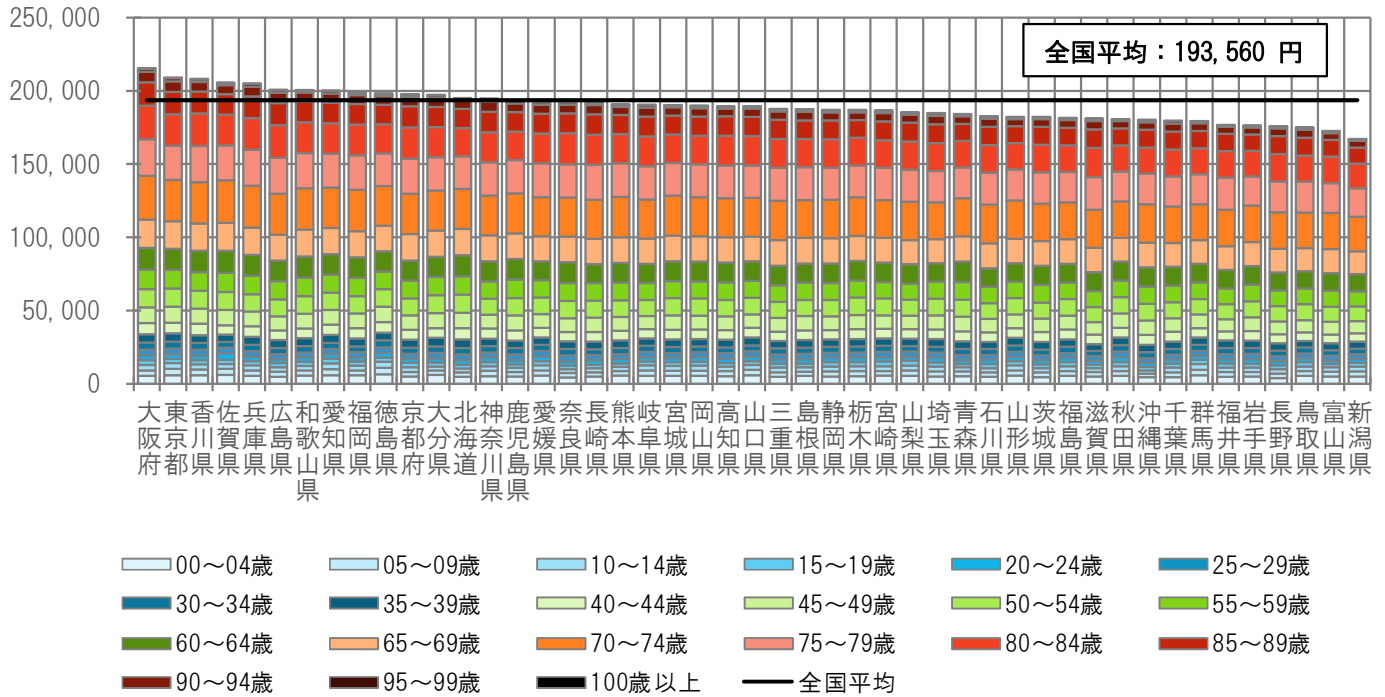

< 地域差指数の年齢階級別寄与度 >

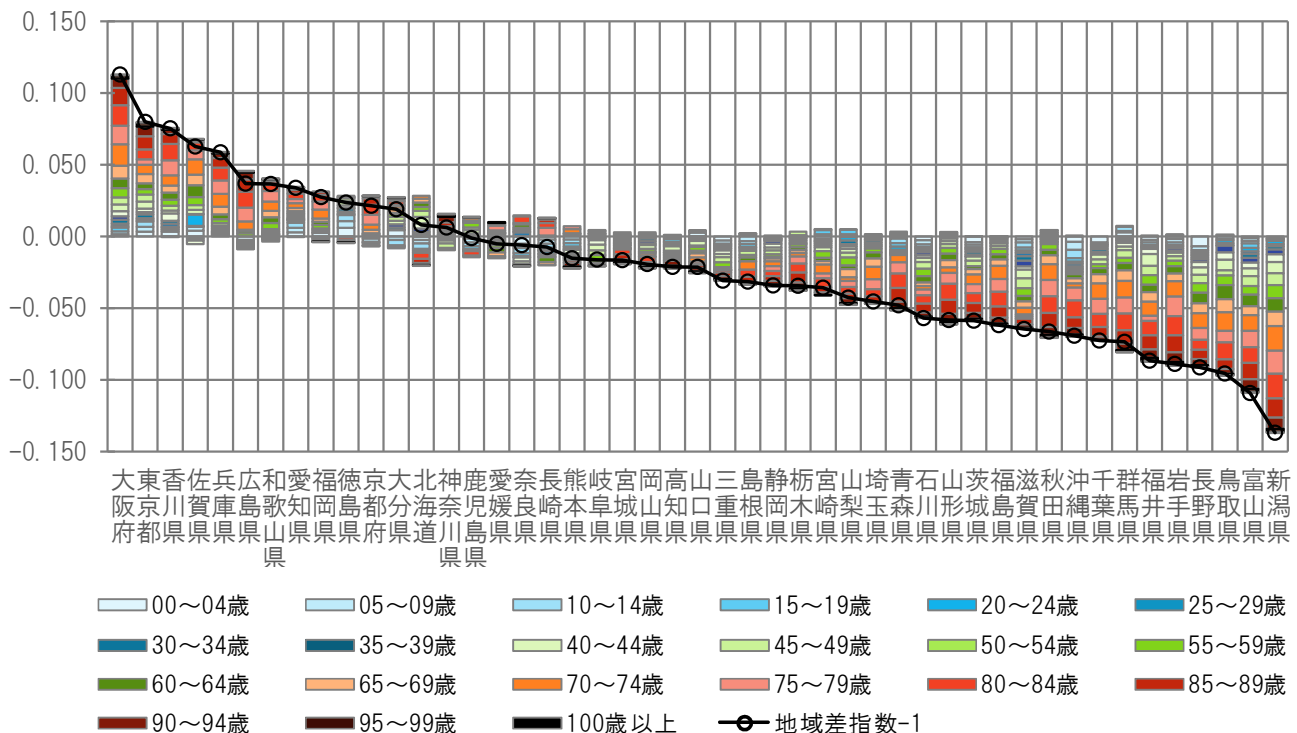

注) 各都道府県の地域差指数の全国平均からのかい離（地域差指数-1）を年齢階級別の寄与度に分解したもの。

(6) 地域差（歯科）に対する各種寄与

図表2-13 年齢階級別寄与度

<1人当たり年齢調整後医療費の年齢階級別内訳>

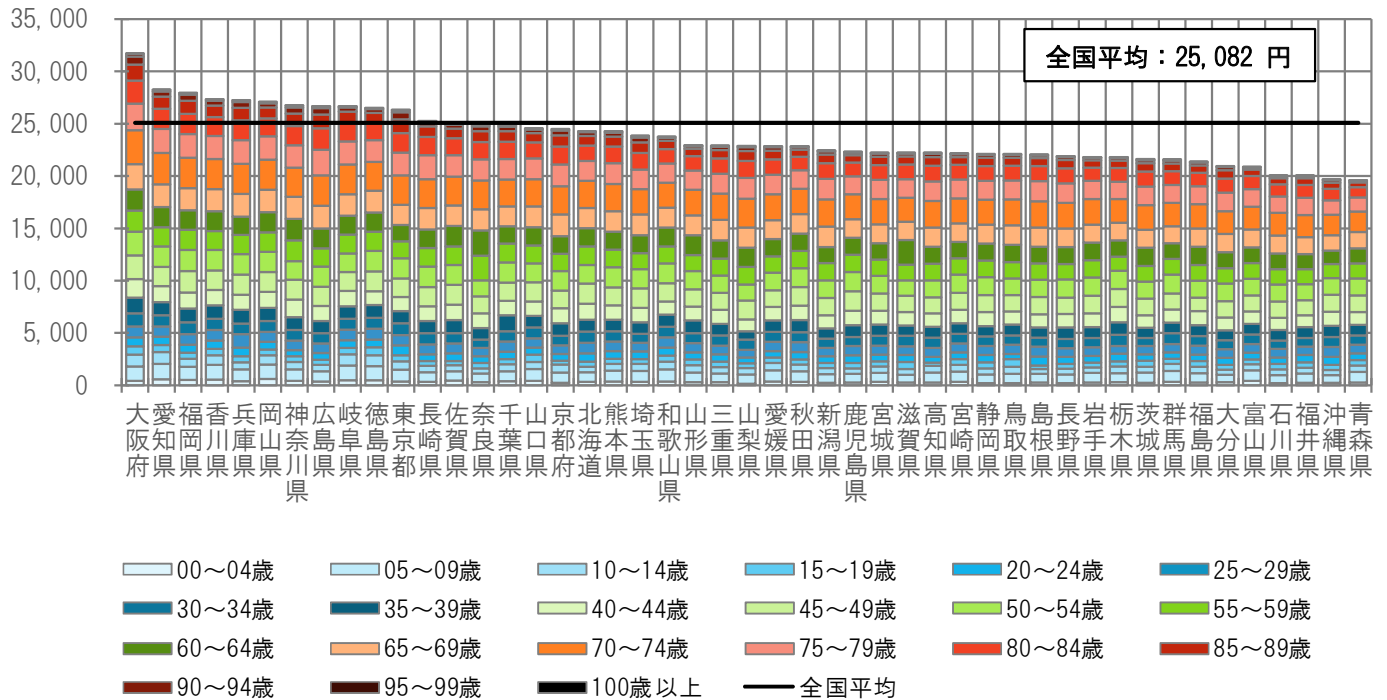

<地域差指数の年齢階級別寄与度>

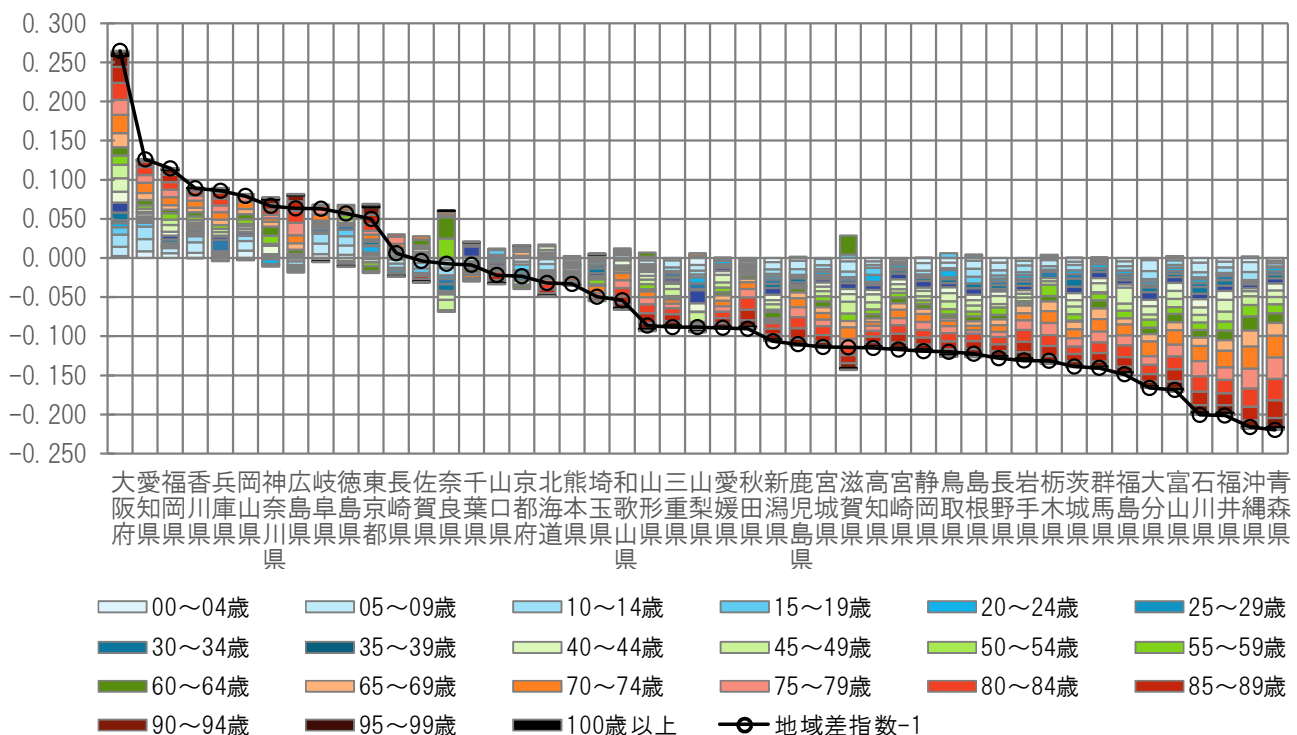

注) 各都道府県の地域差指数の全国平均からのかい離 (地域差指数-1) を年齢階級別の寄与度に分解したもの。